



# INVENTÁRIO DE PROTEÇÃO DO ACERVO CULTURAL

Minas Gerais

Brasil

## ESTRUTURAS ARQUITETÔNICAS E URBANÍSTICAS

1. Município: **ITAÚNA**

2. Distrito: **O MESMO**

3. Designação: **IGREJA NOSSA SENHORA DO ROSÁRIO**

4. Endereço: **Morro do Rosário**

5. Propriedade: **Curia**

6. Responsável: **Padre Amarildo**

### 7. Histórico / Descrição:

Segundo o escritor João Dornas Filho, em "Contribuição para a História do Município de Itaúna", a capela que se ergue ao sul da cidade, foi construída em data que não pudemos averiguar. A data de 1778, que o mestre de obras Antônio Lopes Cançado, quando foi dos consertos realizados em 1929 é posterior a sua construção. Época construtiva colonial, planta irregular, platibanda lateral e frontal, com apenas 01 pavimento. Telhado de cerâmica, curva, nº águas 04 cumieira e cumieira perpendicular. Sistema construtivo monolítico e alvenaria de adobe com reboco e latex. Enquadramento das portas são de massa, arco abatido, esquadrias de madeira, tipo de abrir, vedação folha de madeira com almofadas, janelas rasgadas por inteiro com enquadramento de madeira, tipo folha, vedação folha de madeira com almofadas. Obs.: Não foi possível analisar o interior da Capela. Atualmente, está fechada

### 8. Uso Atual:

- Residencial
- Institucional
- Industrial
- Serviços
- Comercial
- Outros

### 9. Proteção Legal:

- Federal
- Estadual
- Municipal
- Nenhuma

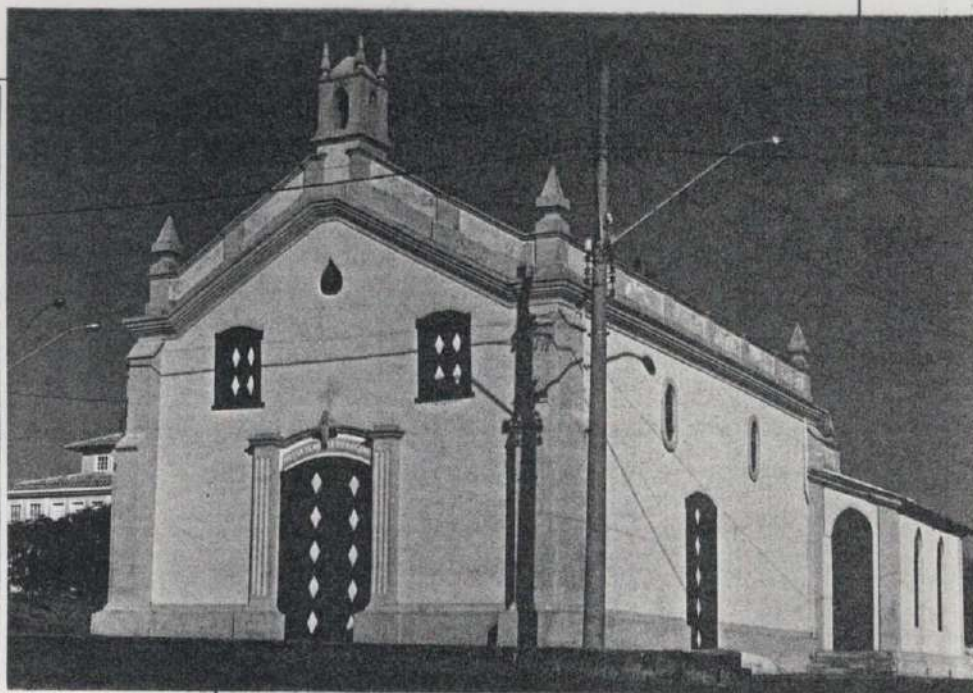

### 10. Estado de Conservação:

- Excelente
- Bom
- Regular
- Péssimo

### Observações:

**11. Análise do Entorno:**

Do lado esquerdo existe outra construção do barracão das guardas de congo.

**12. Intervenções:**

Em 1929, lamentavelmente, uma das primeiras igrejas construída em Minas. Foi totalmente destruída. Era um jesuítico perfeito, com a pobreza e a simplicidade que marcaram as obras desse tempo.

**13. Análise do Estado de Conservação:**

O estado de conservação é bom.

**14. Informações Complementares:**

Construída em data anterior a 1778, como se viu, a capela do antigo curato foi erigida em matriz a 7 de abril de 1841, data da criação da paróquia de Santana.

**15. Referências Documentais:**

João Dornas Filho "Contribuição para o Município de Itaúna".  
Historiador e escritor: David de Carvalho.

16. Levantamento: JOSÉ AUGUSTO PEREIRA  
17. Elaboração: JOSÉ AUGUSTO PEREIRA  
18. Revisão: PROFª CELMA

Data: 01/08/98  
Data: 04/08/98  
Data: 28/08/98