

PROCESSO Nº 25074

ANO 1986



I VOLUME

SECRETARIA DE ESTADO DA CULTURA

Conselho de Defesa do Patrimônio Histórico, Arqueológico,
Artístico e Turístico do Estado - **CONDEPHAAT**

25074

PROCESSO Nº

INTERESSADO: JOSE EDUARDO RAMOS RODRIGUES - SUB COMISSÃO DE MEIO
AMBIENTE DA OAB

PROCEDÊNCIA: CAPITAL

DATA: 29/10/1986

REPARTIÇÃO: _____

Nº DE ORDEM DO PAPEL: _____

ASSUNTO: Estudo de tombamento da Unidade Sampaio Viana da FEBEM e
sua área verde, situada à Rua: Angatuba - Capital

Capa refeita em 30/11/00 RG. 06/10/08 SG.

1/2

RECEBI
CONDEPHAAT 20/10/86
H. R. M.

Ilmo. Sr.
Dr. Modesto Carvalhosa
DD. Presidente do CONDEPHAAT

Nesta

Prezado Senhor:

A Sub-Comissão de Meio Ambiente da OAB/SP, por seu representante abaixo-assinado, vem à presença de V.Sa. requerer o tombamento da unidade Sampaio Viana da FEBEM, situada à Rua Angatuba e sua área verde de 42 mil m2 incrustados no bairro do Pacaembu, e que conforme noticiado em "O Estado de S.Paulo" de 17.10.86 (doc. anexo), está sob ameaça de de demolição e loteamento pela própria FEBEM.

O referido imóvel é datado de 1895, tendo pertencido à Santa Casa de Misericórdia como asilo de expostos. Tendo em vista a importância do imóvel, seu porte e época de construção, deve tratar-se de projeto do arquiteto Ramos de Azevedo. Além do mais, trata-se de grande área verde no alto do Pacaembu, bairro de notável importância histórica, paisagística e ambiental, cujo traçado é um dos três tipos mais importantes da cidade, segundo Aziz Ab'Saber, e que deve ser objeto de estudo de tombamento em toda a sua totalidade.

Em sendo assim, tendo em vista a importância histórica da sede da unidade, a importância ambiental de 42.000 m2 de área verde e a importância paisagística da área situada a cavaleiro do morro d. Araçá, incrustado no bairro do Pacaembu, é a presente para requerer o seu URGENTE tombamento.

E. R. M.

São Paulo, 20 de outubro de 1986.

Febem estuda mais um grande negócio

PEBROZAN

Uma área de 42 mil metros quadrados, localizada no Pacaembu, um dos bairros mais valorizados de São Paulo, poderá ser vendida e transformada em um grande loteamento residencial. Trata-se da unidade Sampaio Viana que abriga 400 crianças carentes de até seis anos e mantém cerca de 300 funcionários em um prédio antigo, de 1955, com muitas árvores e áreas livres. O dono da gleba, o governo do Estado de São Paulo,

Na Secretaria de Promoção Social, responsável pela Sampaio Viana, os comentários são de que a unidade logo será transformada na "Vila Queiroz". Irônica referência ao secretário Carlos de Souza Queiroz, interessado em descentralizar o atendimento aos menores na Capital, para que mais crianças sejam atendidas em maior número de locais. De preferência, próximos às suas casas.

Em recente reunião na Sampaio Viana, Queiroz disse aos funcionários: "Se eu pudesse venderia essa propriedade e, com o dinheiro, construiria mais de cem unidades na periferia, ampliando o atendimento aos menores". Foi o suficiente para que médicos, psicólogos, psiquiatras e administrativos tivessem "na certeza de que o governador Franco Montoro autorizaria a negociação."

O secretário da Promoção deu um prazo à direção da Sampaio Viana até a próxima semana para elaboração de um trabalho de descentralização da unidade, considerando a origem dos menores atualmente atendidos. Nesse estudo, será analisado, individualmente, cada caso das 400 crianças, muitas delas com problemas de deficiência alimentar no primeiro ano de vida, podendo transformar-se em retardamento mental.

A situação da Sampaio Viana é inédita. Trata-se de local de origem que, teoricamente, depois de um estudo, deveria encaminhar as crianças para as unidades educacionais da Indagantes e Raposo Tavares. De

tragem, porém, a Sampaio Viana não tem nada: mantém as 400 crianças as quais se elas fossem, internas com apenas 100 delas em "casas criadas", segundo a Promoção Social.

Carlos de Souza Queiroz quer mudar essa situação. Quando receber os resultados do estudo feito na Sampaio Viana, ele poderá anunciar a primeira etapa da descentralização do atendimento de crianças com a construção de quatro unidades, uma em cada região da cidade de São Paulo. Essas obras poderão ser executadas em 120 dias.

Para os técnicos, o mais importante é que a maioria (80%) das crianças carentes da Sampaio Viana vivam na Zona Leste e, tudo indica, lá, no futuro, serão construídos o maior número de novas unidades, para que os pais fiquem mais próximos de seus filhos.

Instalado em um prédio antigo, que no passado foi da Santa Casa, a Sampaio Viana não tem mais condições de ser reformada, constatam os técnicos da Promoção Social. Duas de suas alas já foram interditadas por problemas estruturais; uma delas está com um buraco visível em uma laje.

Durante anos, funcionou nesse local uma entidade da Santa Casa, a Casa da Roda: as mães que não podiam ficar com seus filhos, deixavam-nos em uma base gratuita de um portão de madeira e a movimentavam. De outro lado, uma freira recebia a criança (muitas delas recém-nascidas) e, a partir daí, ela era tratada como abandonada. Tocou o sino da Casa da Roda era o sinal de que um menor seria doado.

Se o terreno da rua Angatuba for, realmente, colocado à venda, o secretário Souza Queiroz terá de cumprir um longo ritual. Primeiro, será necessária a autorização do governador Franco Montoro e da Procuradoria do Patrimônio Imobiliário. Depois, um projeto de lei terá de ser enviado à Assembleia Legislativa e,

esse aprovado, comunicado ao Tribunal de Contas do Estado.

A Sampaio Viana foi várias vezes reformada, nos últimos anos. Recentemente, o Diário Oficial do Estado publicou um edital de concorrência pública, anunciando uma nova reforma nas dependências da unidade. "Tudo não passou de uma grande confusão", argumenta um funcionário da Promoção Social. E o edital foi suspenso.

É O JÁ EXISTENTE?

Maria da Costa Manco Vasconcelos trabalha como voluntária na Sampaio Viana e conhece muitas crianças e funcionários. É estranha que essa construção, com lavandarias, cozinhas, lactários e até sala de hidratação seja agora abandonada, quando o correto seria sua reforma, melhoria e conservação.

"Por que não se investe no que já existe? O terreno comportaria, com bom planejamento, outros pavilhões sem prejuízo da área verde. Uma horta poderia abastecer toda a unidade. O local poderia servir, inclusive, para que outras entidades da própria Secretaria pudesse aproveitar".

Tais motivos são mais que suficientes para que Maria mantenha a esperança de que não se concretize a venda da Sampaio Viana. Mas nem todos pensam assim: "Há dias caí em um clima de insegurança, perplexidade e apreensão entre os que lá trabalham diante da perspectiva de desativação e venda da unidade".

"Tratado de forma sigilosa, tudo muito nebuloso, com afirmações e desmentidas", o assunto, segundo a voluntária, começou a ser comentado na Câmara Municipal. Ela elogia a atual direção da Sampaio Viana e os voluntários, preocupados "com a humanização dos berçários e dormitatórios". E dá um recado final: "Que Deus ilumine os responsáveis pelo bem comum, dando-lhes sabedoria e discernimento para fazer sempre o melhor".

Unidade da Febem é a maior área disponível no Pacaembu

3/2



4/82

Do

Número

Ano

Rubrica

URGENTE
1) A S.A.
para atuar/protocolar
2) Ao STCR
para informar
22/4/86.

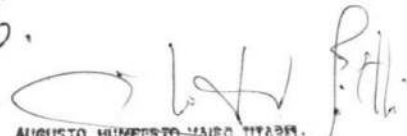
AUGUSTO HUMBERTO MAJEO TITARELLI
PROF. DR. EM DIREITO



Do	Número	Ano	Rubrica
P. CONDEPHAAT	25074	86	

Interessado: JOSE EDUARDO RODRIGUES

Assunto: Estudo de tombamento da Unidade Sampaio Viana da Febem e sua área verde situada à Rua: Angatuba - Capital

Recibido em
31/11/86
Rua Maria

~~Ao~~ arquiteto *Equipe de Arqs. Históricas e paisag.*
~~para~~ manifestação *de arquitec. histórica*
S.T.C.R., 3 / 11 / 86
Rua Maria

Sociedade "AMIGOS DA CIDADE" - São Paulo

Rua Benjamin Constant, 77 - 6.º and. - conj. 610/612
cep 01005 - Tels.: 34-8591 - 34-0316

São Paulo, 26 de novembro de 1.986

*Inexca ao processo
concluído de t
SP - 29/11/86*
Exmo. Sr.

Prof. Modesto Sousa Barros Carvalhosa

DD. Presidente do Conselho de Defesa do

Patrimônio Histórico, Arqueológico, Artístico

e Turístico do Estado -

CONDEPHAAT -

S. Paulo

Senhor Presidente

A Sociedade "Amigos da Cidade" - entidade de finalidades comunitárias que, há 52 anos, colabora ininterruptamente na busca de soluções para os problemas de interesse da Coletividade Paulistana - tem agora, através da proficiente e decisiva atuação do CONDEPHAAT, a oportunidade de cooperar na nobre tarefa de preservação das memórias cívica e histórica desta estuante Metrópole. É com esse propósito que solicita permissão para sugerir que, pela adoção da medida de Tombamento, seja preservado um imóvel de alta expressão em nosso complexo urbano: o da Unidade de Triagem "Sampaio Viana" da Secretaria Estadual de Promoção Social, situado à Rua Angatuba, 756 - Pacaembú.

O edifício, projetado pelo renomado Escritório Ramos de Azevedo, data de 1896 e foi construído para abrigar a - "Roda" .

Sociedade "AMIGOS DA CIDADE" - São Paulo

Rua Benjamin Constant, 77 - 6.º and. - conj. 610/612
cep 01005 - Tels.: 34-8591 - 34-0316

A-3
OT

assiste 400 menores carentes.

O completo levantamento do valor histórico, social e arquitetônico que o CONDEPHAAT, seguindo sua tradição de criterioso estudo e avaliações dos bens preservados, fará do imóvel motivador da proposta que, respeitosamente, estamos formulando, evidenciará, por certo, os méritos de nossa solicitação, que é de integral apoio do movimento organizado pelos moradores do Bairro do Pacaembú, sob a liderança das Exmas Senhoras Maria Prestes Maia - viúva do imortal prefeito Francisco Prestes Maia - e Professora Nilsa Manso do Prado, mencionado no magnífico artigo anexo de título "Pacaembú : Moradores se unem em defesa do verde e da Arte", inserto na edição de 25-XI-86 do Diário Popular.

Com antecipado agradecimento pelo apreço que este merecer, subscrevemo-nos,

atenciosamente
SOCIEDADE AMIGOS DA CIDADE
Mário Savelli
PRESIDENTE

19
08

EXMO. SR. DR. PROFESSOR MODESTO CARVALHOSA
DD. PRESIDENTE DO CONSELHO DE DEFESA DO PATRIMÔNIO HISTÓRICO,
ARQUEOLÓGICO, ARTÍSTICO E TURÍSTICO DO ESTADO DE SÃO PAULO -

(CONDEPHAAT)

*Para autuar e anexar
ao STEL
para examinar
28/11/86*

Em nome dos abaixo-assinados em anexo, que vêm ameaçado o bairro do Pacaembu - com a iminente destruição do conjunto arquitetônico e das áreas verdes onde funciona a Unidade de Triagem "Sampaio Viana", UT-1, da Secretaria de Estado da Promoção Social, já em fase de desativação para desocupação do prédio e venda a empresas particulares - vimos solicitar desse Conselho especial atenção ao pedido de tombamento dos prédios e terreno situados à Rua Angatuba nº 756, no bairro do Pacaembu, cujo processo de loteamento foi registrado de acordo com o Decreto - Lei nº 58, de 10 de dezembro de 1937.

Em anexo, também, histórico da referida UT-1 e do bairro do Pacaembu, bem como outros documentos pertinentes ao objeto desta petição.

Tal tombamento justifica-se principalmente pelos seguintes tópicos:

Quanto à Edificação:

É incontestável o valor histórico da edificação em vista da comprovada autoria de Ramos de Azevedo.
(ver histórico)

O tombamento pelo mérito da autoria já seria plenamente justificado.

Quanto ao Entorno:

Localizados numa das mais nóbres áreas do bairro do Pacaembu, em terreno de mais de 40.000 m², a preservação do imóvel confunde-se com a preservação do próprio bairro do Pacaembu.

O projeto do bairro do Pacaembu, de autoria do arquiteto inglês Barry Parker, na década de 20, é considerado por historiadores no nível de Ronei Baccelli como a melhor implantação no mundo da proposta urbanística das "Cidades Jardins".

O fato da incontestável importância para a memória da evolução da prática urbanística, da obra de Barry Parker, da proposta das "Cidades Jardins", avalisa a preservação da Unidade de Triagem "Sampaio Viana", UT-1 sob o ângulo de preservação do bairro do Pacaembu, sendo importante respeitar-se a memória Cultural de um patrimônio da História do Urbanismo Internacional.

Quanto ao Social:

A heterogeneidade do tecido social deve ser preservada principalmente neste caso quando a própria sobrevivência de crianças abandonadas depende do apoio voluntário das classes mais favorecidas que habitam o entorno.

Quanto ao Apoio Logístico:

Em função da infraestrutura hospitalar próxima, (H.C., Emílio Ribas, e Faculdade de Medicina da USP), fica evidente a conveniência da localização em função dos objetivos da instituição.

10

Quanto ao uso Futuro:

Uma vez tombado, o referencial histórico da "Roda" da Santa Casa, para um povo sem memória, justificaria restauração da edificação para o mesmo aproveitamento a que se vem destinado desde 1896.

Atenciosamente,

São Paulo, 28 de novembro de 1986

Milza Vieira Lannoco Prado

[Handwritten signature]

[Handwritten signature]

11

11

HISTÓRICO DO PRÉDIO

HISTÓRICO DO BAIRRO

MODELO DE ESCRITURA

f. 12
12

FUNDAÇÃO ESTADUAL DO BEM ESTAR DO MENOR
UNIDADE DE TRIAGEM "SAMPAIO VIANA" - U.T. - 1
Rua Angatuba, 756
Pacaembu - São Paulo - SP

Regime de Atendimento - Internato
Capacidade de Atendimento - 400 menores de 0 a 6 anos
Número de Funcionários - 400
Voluntariado - 300

HISTÓRICO

A "Roda", obra destinada a recolher menores rejeitados pelas mães, funcionando junto aos Hospitais, transformou-se em 1896 na CASA DOS EXPOSTOS - Esta foi criada em 1895, por ato da MESA ADMINISTRATIVA DA IRMANDADE DA SANTA CASA DE MISERICÓRDIA DE SÃO PAULO.

A CASA DOS EXPOSTOS - começou a funcionar em prédio construído na Chácara Wanderley, no Bairro do Pacaembu, onde funciona hoje a UT1.

O projeto, de autoria de Ramos de Azevedo sob nº 1037 - projeto inicial. Segue-se a este projeto o de nº 1249 do mesmo autor (que numerava sequencialmente seus projetos), da Capela e enfermaria.

O edifício tem sua construção iniciada na Administração do Major Domingos Sertório, que foi seu primeiro Mordomo (Diretor). O projeto inicial foi construído entre 1895 e 1897).

Após a construção da Capela e Enfermaria algumas alterações viriam a ser feitos, anos mais tarde.

Conhece-se um projeto de alteração de 18 de Outubro de 1940 elaborado pelo escritório Severo-Villares, sucessor do escritório de Ramos de Azevedo - projeto nº 2.047.

Ampliações foram feitas na administração do Doutor Sampaio Viana,

1900 - 1925. Em 1925, a cargo de seu falecimento, a Instituição recebeu o

13

Em 1936, foram criados o Berçário e o Lactário e em 1944, com a ampliação de seu programa assistencial passou a se chamar Educandário "Sampaio Viana", nesta ocasião, através da Criação do Lar São José, que se destinava a menores do sexo feminino, proporcionou-se assistência médica e educacional às menores.

Em 9 de Julho de 1960 o patrimônio passou ao Serviço Social de Menores abrigoando a Casa da Criança, menores de 3 a 6 anos, de ambos os sexos para observação, estudo e acompanhamento.

O Berçário comportando menores de 0 a 2 anos, de ambos os sexos e assim como a Casa da Criança, incorporava-se ao Serviço de Abrigo e Triagem (S.D.T), passando também a funcionar no Educandário "Sampaio Viana" em 1970.

A Casa das Mães, fundada em 1951, com a finalidade de dar acomodação e assistência a menores gestantes, até 18 anos, passou a partir de 1972 a funcionar junto ao Educandário "Sampaio Viana", com o nome de Casa "Regina Coeli". Em Outubro de 1980, devido a nova sistemática implantada, a Casa das Mães foi desligada do "Sampaio Viana", passando a integrar o sistema de atendimento feminino.

Pela Lei Estadual 185/72, de 12/12/73, foi instituída pelo Poder Executivo, a Fundação Paulista de Promoção Social do Menor -PRÓ-MENOR-, ficando, a ela, subordinados os institutos de menores da Coordenadoria dos Estabelecimentos Sociais do Estado (CESE) ligados à Secretaria da Justiça.

Através da Portaria G.P. nº 003/75 de 15 de Janeiro de 1975, desta Fundação, o Educandário passou a denominar-se Unidade de Triagem "Sampaio Viana" - U.T.-1.

Através do Decreto nº 5926, de 15 de Março de 1975, a PRÓ-MENOR

14

Através de lei votada pela Assembléia Legislativa, e sancionada pelo governador Paulo Egydio Martins, a 26 de Abril de 1976, alterou-se a denominação do órgão para Fundação Estadual do Bem-Estar do Menor do Estado de São Paulo - FEBEM - SP, a fim de simbolizar a adequação ao modelo federal da FUNABEM.

Atualmente a Unidade de Triagem "Sampaio Viana" atende uma clientela de crianças carentes ou abandonadas, na faixa etária de 0 a 6 anos, ambos os sexos.

Estas crianças são encaminhadas através da Unidade de Recepção, onde é feita a identificação e primeira triagem. Neste pequeno estudo consta o motivo de internação, sendo os mais frequentes, a desorganização familiar, abandono com terceiros, condições sócio-econômicas precárias, abandono e maus tratos.

A preocupação básica e linha norteadora para o trabalho, aqui desenvolvido, é o bem estar da criança. Os cuidados prioritários são o tratamento clínico e nutricional, aliado ao programa de estimulação, que se baseia no estabelecimento de uma relação afetiva através da qual se favorece o desenvolvimento das potencialidades da criança. Para isso a U.T. - 1 "Sampaio Viana" conta, além de seus funcionários, com o concurso de voluntários, que desenvolvem vários programas tais como: programa de estimulação individual, estimulação geral, oficina de brinquedos educativos, recreação, programa de acompanhamento familiar, captação de recursos etc. Além disso, estagiários de diversas áreas atuam junto aos técnicos desenvolvendo programas específicos; de acordo com a sua formação.

Os recursos da comunidade são bastante utilizados em todas as áreas, especialmente na área de saúde física e mental, tanto para as crianças como para seus familiares.

15

Em 1912 a "City of São Paulo Improvement and Freehold Land Company Limited" inicia seus planos urbanísticos para a cidade de São Paulo, que, desde aquela época, já apresentava sinais de crescimento rápido e desordenado.

O bairro do Pacaembu foi o primeiro que despertou seu interesse, por diversos motivos:

- Por ser a única área urbana remanescente na época;
(outras áreas não ocupadas eram consideradas rurais!)
- Por ser uma continuação natural da região de Higienópolis, então o bairro aristocrático;
- Por sua proximidade da Avenida Paulista, com crescente valorização pela construção de mansões para residência da emergente classe enriquecida com as culturas de café.

A área do Pacaembu até então não tinha despertado interesse à atividade imobiliária, principalmente por interpretações supersticiosas. Ali se escondiam escravos fugitivos, formando quilombos, favorecidos pelo seu relevo acidentado e vasta vegetação. Esses quilombos eram fonte de lendas várias que envolviam fantasmas, crimes hodiernos.

Havia aí, também, o problema constante das enchentes do córrego Pacaembu, às margens do qual também já havia ocorrido um assassinato célebre à época, o que contribuía mais ainda para o isolamento da região. Tanto assim, que até serviu de cenário para um dos filmes sobre Lampeão, o rei do cangaço...

A "Cia. CITY" (City of São Paulo Improvement and Freehold Land Company Limited), comprou então, a área que pertencia à família Vanderley (Pacaembu de Cima) e área que antes pertencia à Sesmaria dos Jesuítas (Pacaembu de Baixo), e iniciou os estudos urbanísticos com então 966,700 m² (ainda não havia sido anexada a área da Santa Casa).

Para tanto, foi contratado o arquiteto francês Bouvard, que, por volta de 1905, era considerado o maior urbanista da Europa.

O primeiro projeto realizado foi rejeitado porque o

Em 1913 a Cia. City concentra suas atenções na atual região dos jardins, onde a área era preponderantemente plana. Foram contratados os arquitetos ingleses que tinham realizado na Inglaterra a "cidade jardim" de Lechworth, os precursores de incorporação de áreas verdes para cidades: Barry Parker e Raimund Unwin. Tal projeto dos jardins foi realizado totalmente na Inglaterra e implantado sem maiores resistências dos poderes públicos. Foram estudadas obras de utópicos como de Howard "As cidades jardins de amanhã", onde os estudos previam uma cidade completa, autônoma com todos os serviços, indústrias e jardins.

Dado o grande sucesso do empreendimento, conseguiu-se um abrandamento da restrição do código de obras e, em 1916, reiniciaram-se os estudos da área do Pacaembu.

Barry Parker gostou muito de São Paulo e aqui permaneceu para os trabalhos seguintes, enquanto Raimund Unwin, retornou à Inglaterra por não gostar de terem sido excluídas dos seus projetos as áreas industriais e comerciais, na implantação dos jardins.

Barry Parker estudou, por três anos, como fazer o projeto para o Bairro do Pacaembu. Ele se apaixonara por aquela área.

Em suas cartas à Associação dos Arquitetos Ingleses, (da qual era presidente), ele ressaltava as qualidades e belezas da região.

Nos seus estudos, Barry Parker então tomou cuidado para que nada fosse perdido. O traçado das ruas objetivou o aproveitamento topográfico de maneira a valorizar a paisagem. As ruas curvas, já consideradas por Bouvard, se mostravam ideais para passeios (ninguém passeia em linha reta) e valorizavam a paisagem. Os lotes e orientação para a construção das residências objetivavam uma vista sempre agradável, de maneira que uma construção não atrapalhasse a vista das outras (muros baixos, áreas vivas, casas não se elevarem mais de dois pavimentos em relação ao nível das ruas, etc.). Não foram esquecidos os corredores de acessos a outros bairros.

Um dos aspectos mais interessantes do bairro foi a construção do estádio de futebol. Era o esporte de elite na época na Inglaterra e em São Paulo assim também se mostrava. Os clubes que disputavam eram o Pinheiros, Paulistano e o Harmonia. Para tanto foi escolhido o vale natural da nascente do rio Pacaembu, de modo que sua construção, além de não interferir na topografia natural do relevo, ficasse valorizada e embelezada pelas residências construídas à sua volta. Além disso, o seu desenho evoca a proa de um navio em direção ao rio Tietê.

Para resolver o problema das enchentes da região, Barry Parker resolveu canalizar os rios, mas deixa as fontes d'

Além disso, o seu traçado foi aleatório. Barry Parker se valeu de estudos de Biotecnologia; durante três anos, soltava cobras e observava^{os} nos seus caminhos naturais, que se tornariam as ruas atuais do bairro.

Os estudos e projetos foram concluídos em 1925 e, então, postos à venda.

Barry Parker é considerado o iniciador do Urbanismo-moderno por seus trabalhos na Inglaterra e São Paulo.

Por volta das décadas de 20 e 30, a Avenida Pacaembu foi o centro das atenções automobilísticas, pois ali se realizavam corridas de automóveis que mobilizavam a população aristocrática, pois disputavam corredores famosos como Francisco Landi.

Por volta de 1945|50, o Pacaembu era considerado o bairro mais chique de São Paulo por suas características de proximidade e sua área verde. Isto foi, em boa parte, ajudado pelos projetos de avenidas (Plano Y) realizados por Prestes Maia, influenciados pela indústria automobilista norte-americana, quando os jardins foram cortados pelas Avenidas Rebouças, 9 de Julho e suas derivadas.

1.111
f 44
18

CONTRATO - TIPO

ESCRITURA DE COMPROMISSO DE VENDA E COMPRA

SAIBAM..... compareceram a saber:- de um lado como outorgante promitente vendedora, a Irmandade da Santa Casa de Misericórdia de São Paulo, Instituição beneficente de caridade pública, com personalidade jurídica e séde nesta Capital, à rua Cesário Mota nº 112, neste instrumento denominada simplesmente "vendedora", representada

e, de outro lado, como outorgado compromissário comprador

residente e domiciliado
neste instrumento denominado simplesmente "comprador", - os presentes meus conhecidos e reconhecidos como os próprios de mim Tabelião, e das duas testemunhas adiante nomeadas e no final assinadas, do que dou fé. E, perante as mesmas testemunhas, pelas partes contratantes me foi dito que têm entre si justo e contratado o seguinte:- a) A vendedora é legítima senhora e possuidora do terreno sito nesta Capital, - no bairro "Pacaembú", denominado lote nº da quadra - da planta depositada no cartório do Registro de Imóveis da - 5ª Circunscrição desta comarca, e cujo processo de loteamento foi registrado sob nº de acôrdo como dec.lei nº - 58 de 10 de dezembro de 1937, terreno esse com as confrontações, área e características constantes da planta (na qual o dito terreno está colorido de vermelho) neste ato assinada em duas vias pelos contratantes, ficando uma via em poder de cada parte e conforme a seguir se descreve:-

2/2
19

b) o aludido terreno, situado no atual 7º sub-distrito, Consolação, 5ª Circunscrição Imobiliária, município, termo e - comarca desta Capital, faz parte da área maior adquirida pe- las transcrições nºs. 14.224 e 4.967, respectivamente do Re- gistro de Imóveis da Primitiva Circunscrição e da 4ª Circuns- crição, ambas desta comarca; c) sôbre êsse terreno não e- xistem servidões ativas ou passivas, nem outros onus reais ou quaisquer outras restrições ao direito de propriedade, a não ser as constantes da cláusula 6ª; d) A vendedora se com- promete a vender a comprador e est se compromete a - comprar o lote nº da quadra acima descrito, sob as cláusulas e condições seguintes:- 1) o preço da venda é de R\$ () por conta do qual ela vendedora já recebeu como sinal e prin- cípio de pagamento, em boa e corrente moeda do paiz, a quan- tia de R\$ () contada e achada legal é certa e da qual dá plena, raza e irretratável quitação. O restante do preço, ou seja a quan- tia de R\$ (), obriga -se comprador a pagar - no prazo de , por meio de prestações mensais, iguais e consecutivas do valor de R\$ () cada uma, compreenden- do parcelas de amortização e juros à taxa de % () ao ano, pelo Sistema Tabela Price, vencendo - se a primeira prestação no dia de de 19 e as demais em igual dia dos meses subsequentes. 2) O compra- dor fica obrigado a manter o terreno em perfeito es- tado de limpeza, a cumprir todas as determinações e exigên- cias das autoridades públicas, municipais ou estaduais, e a pagar, nas épocas respectivas, às Repartições competentes, - todos os impostos e taxas, inclusive de melhoria, e respec- tivas multas, devidos de hoje em diante, já lançados ou que venham a ser lançados sôbre o terreno e seus acessórios em

O CASTRO
 360
 ANELLI
 RINO
 Montealbano
 MAIOR

3/2
20

siderada líquida e certa, acrescentará 10% sôbre o custo. Os débitos provenientes do pagamento de impostos, taxas e multas e do preço e percentagem dos serviços, serão exigíveis desde logo e vencerão, enquanto não pagos, os juros de 12% ao ano. O comprador responderá ainda, exclusivamente, pelas custas e mais penalidades decorrentes de quaisquer ações que sejam movidas pelos poderes públicos. 3) Dentro do prazo estipulado na cláusula 1, e estando em dia com o cumprimento de todas as obrigações contratuais, é facultado a comprador amortizar, extraordinariamente, a dívida, nunca, porém, com quantia inferior ao valor de prestações e sempre no dia do vencimento de qualquer mês contratual. 4) Todos os pagamentos previstos neste contrato serão feitos nesta Capital, na sede do Banco Nacional Imobiliário S.A. à rua Alvares Penteado, 72, ou onde fôr designado pela vendedora. 5) Qualquer recebimento de prestações em atraso, fóra dos prazos estabelecidos, será considerado méra tolerância da vendedora para com comprador, sem prejuizo de qualquer das cláusulas dêste contrato. 6) comprador obedeceu sempre e rigorosamente, as séguíntes obrigações pactuadas como condição essencial do presente contrato:- GENERALIDADES: no lote comprometido, não será construído mais de uma casa, que, com as respectivas dependências se destinará exclusivamente à moradia de uma única família e seus empregados, não sendo permitida a construção de prédio para habitação coletiva. O número de pavimentos será no máximo de dois, a saber: um pavimento térreo (no nível, aproximadamente, da rua principal) e um pavimento superior, sendo também admitido um porão quando se tratar de um terreno com grande declive. Lojas e armazens só poderão ser construídos nos lotes do núcleo comercial previsto na planta de loteamento aprovada pela Prefeitura Municipal de São Paulo, sendo vedado destinar êsses locais a quaisquer indústrias, oficinas ou instalações, que por qualquer motivo, sejam nocivas ou mesmo incômodas aos vizinhos. Nas construções do núcleo comercial, o número de pavimentos será no máximo de quatro, inclusive o térreo, tolerando-se um porão quando o terreno tiver grande declive. Qualquer construção só poderá ser feita depois de aprovada pela

R. CIRIBO
360
CORANELI
INTERINO
Montealbano
O MAIOR

42
2

sa obedecerá aos seguintes recuos mínimos:- 4,00 m do alinhamento da rua; 8,00 m das divisas do fundo do lote; 1,00 m das divisas laterais do lote, salvo nos lotes de esquina (vide abaixo). As dependências poderão ser edificadas no alinhamento das divisas do fundo dos lotes, devendo ainda serem recuadas no mínimo 13,00 m do alinhamento da rua. A garage, quando a declividade do terreno não permitir sua colocação nos fundos do lote, poderá ser edificada no alinhamento lateral dos lotes sendo então recuada no mínimo 4,00 m do alinhamento da rua. Acima da garage, o prédio principal poderá ser levantado respeitando o recuo lateral mínimo de 1,00 m. A garage poderá ser construída no alinhamento da rua quando o lote tiver grande corte e desde que tenha a parte superior completada por um terraço descoberto. (conforme artigo 48 do Código Sabóia). b) Lotes de esquina:- A construção principal obedecerá aos seguintes recuos mínimos:- 4,00 m do alinhamento da rua principal; 8,00 m das divisas dos fundos; 1,00 m da divisa lateral confinando com o lote vizinho; 2,00 m do alinhamento da rua menos importante, se com isso concordar a Prefeitura. As dependências poderão ser edificadas no alinhamento das divisas do fundo, recuadas no mínimo 4,00 m do alinhamento da rua menos importante. A garage, quando a topografia do terreno não permitir sua colocação nos fundos do lote, poderá ser encostada no alinhamento da divisa lateral do lote vizinho, não podendo ficar recuada a menos de 4,00 m do alinhamento da rua principal. Acima da garage, o prédio principal poderá ser levantado respeitando o recuo mínimo de 1,00 m. Sendo construída com a frente para a rua menos importante, poderá ser edificada no alinhamento da divisa do fundo, mesmo com habitação superior, desde que seja recuada 4,00 m do alinhamento dessa rua. DERROGAÇÕES:- As prescrições acima poderão sofrer derrogações, a pedido de qualquer compromissário, desde que o mesmo obtenha o consentimento por escrito dos proprietários dos lotes adjacentes (lados e fundos) e sempre que haja, por parte dos mesmos, reciprocidade de concessão. FECHOS:- Os fechos da frente do terreno, com altura máxima de 1,50 m, serão construídos com embasamen

OF. R. CISTRO
380
CLI
16 no

5/2
22

revestidos com pedras decorativas, ou cobertos com trepadeiras ou sêbes vivas, que o comprador se obriga a manter bem tratadas. PASSEIOS:- Os passeios obedecerão ao tipo adotado para o bairro Pacaembú, constando de uma faixa de painéis de concreto de 1,00 m por 1,00 m com juntas de madeira ladeadas - por duas faixas gramadas. As dimensões serão indicadas pela vendedora ao tempo de ser feito o passeio. LIGAÇÕES DE LUZ, TELEFONE E CAMPAINHAS:- Serão subterrâneas entre a divisa do lote e a edificação principal e dependências. Caso o cabo a dutor seja subterrâneo, a entrada no lote será subterrânea - também. CANALIZAÇÕES PARA DRENAGEM DE ÁGUAS PLUVIAIS E ESGOTOS SANITÁRIOS:- As canalizações de águas pluviais ou esgotos sanitários, poderão atravessar o lote dentro das áreas não - permitidas para a construção principal, pelo que o comprador desde já se compromete a permitir o escoamento das águas pluviais dos lotes vizinhos, através do seu lote, e da maneira mais adequada, quando a topografia e a conformação dos mesmos o exigir, estabelecendo-se, então servidão perpétua. LETREIROS:- É proibida a colocação de letreiros ou anúncios de qualquer espécie nos terrenos ou nas edificações, excetuados os letreiros das casas comerciais e os anúncios referentes à venda ou nome do proprietário do imóvel no qual estiverem colocados, placas dos contrutores e fornecedores durante a construção, todas elas obedecendo às prescrições municipais. LIMPEZA DO TERRENO, IMPOSTOS, TAXAS, ETC.:- O compromissário fica obrigado a manter o terreno em perfeito estado de limpeza, a cumprir todas as determinações e exigências das autoridades públicas, municipais ou estaduais, e a pagar nas épocas respectivas, às Repartições competentes, todos os impostos e taxas, inclusive de melhoria e as respectivas multas, já lançados ou que venham a ser lançados, sobre o terreno e seus acessórios, embora êsse lançamento seja em nome da Irmandade da Santa Casa de Misericórdia de São Paulo. Se compromissário não tiver feito, poderá a Irmandade da Santa Casa de Misericórdia pagar tais impostos e taxas, bem como multas ou cumprir tais determinações e exigências. Na conta dêstes serviços. que será considerada líquida e certa. a Irmandade da San

STRO
n.º 360
ELI
INO
Salbanc

6/4
23

de 12% ao ano. O compromissário comprador ou sucessor será o único responsável pelas custas e mais penalidades decorrentes de quaisquer ações que sejam movidas pelos poderes públicos ou terceiros, com referência ao terreno e construções. -

7) Se, em qualquer tempo, fôr verificada uma diferença de mais de meio por cento nas medidas do terreno, será ela compensada em dinheiro, na base do preço da venda, que é de R\$.

por metro quadrado, à parte prejudicada. 8) O comprador entra desde já na posse do terreno objeto deste contrato, posse essa que terá a título precário e na qual será mantida até e enquanto cumprir fielmente as cláusulas deste instrumento podendo no mesmo terreno introduzir benfeitorias úteis, necessárias ou de simples recreio, observadas as estipulações pactuadas nesta escritura. 9) Este contrato será rescindido pela vendedora, perdendo o comprador qualquer pagamento realizado e as construções e benfeitorias feitas que se incorporarão, desde logo, ao imóvel, que deverá ser restituído imediatamente à vendedora, independentemente de qualquer indenização, nos seguintes casos:- a) se o comprador se atrasar no pagamento de mais de 2 prestações; b) se o comprador deixar de pagar qualquer outro débito, depois de decorridos dias da data em que fôr exigível; c) se o comprador desobedecer a qualquer das condições constantes da cláusula 6. 10) A vendedora outorgará ao comprador a escritura definitiva do terreno, depois de pago integralmente e de cumpridas pelo comprador todas as obrigações deste compromisso, correndo todas as despesas com escritura e imposto de transmissão, por conta do comprador. No ato dessa escritura o comprador deverá fazer a prova, mediante exibição de certidões negativas, de haver pago todos os impostos lançados sobre o terreno desde esta data. 11) É competente o fôro desta comarca da Capital, que as partes elegem, como o do seu domicílio, com exclusão e renúncia de qualquer outro, por mais privilegiado que seja ou que de futuro venham a ter, para todas as questões oriundas deste contrato, obrigando-se a parte vencida em demanda judicial a pagar os honorários de advogado da parte vencedora, na base de 20% (vinte por cento) sobre o valor da causa. 12) O comprador, estando em dia com



725
24

ou cessão, deverá o comprador apresentar a prova de quitação de imposto e taxas estaduais e municipais que incidirem sobre o imóvel. § único - Se o comprador fizer a transferência ou a cessão à revelia da vendedora, continuará responsável pelas obrigações assumidas neste contrato. 13) A vendedora poderá, em qualquer tempo, ceder, transferir ou caucionar este contrato, ou os direitos dêle decorrentes, a quem convier. 14) O presente contrato é extensivo aos herdeiros e sucessores das partes contratantes. 15) A prova de quitação de impostos, prevista na cláusula 12, será feita, pelo comprador, mediante certidões negativas da Fazenda do Estado e do Município. Essas certidões serão entregues à vendedora, a quem ficarão pertencendo.

P. P. Irmandade da Santa Casa de Misericórdia de São Paulo
BANCO NACIONAL IMOBILIÁRIO S.A.
ESTORES

f. 26
25

TRANSCRIÇÕES DAS SEGUINTEES ESCRITURAS:

- 1 - SANTA CASA ADQUIRINDO DA FAMÍLIA WANDERLEY.
- 2 - PERMUTA ENTRE SANTA CASA E CIA CITY.
- 3 - DESAPROPRIAÇÃO DO GOVERNO DO ESTADO.
- 4 - DECRETO DE DESAPROPRIAÇÃO.
- 5 - ESCRITURA DE DESAPROPRIAÇÃO DO "ASILO SAMPAIO VIANNA".



JULIO CESAR MARTINS DE SOUZA, Oficial do
Primeiro Cartório de Registro de Imóveis da Comarca
da Capital do Estado de São Paulo, República Federa-
tiva do Brasil, etc.

CERTIFICA,

a pedido verbal de pessoa interessada, que revendo os livros do cartório a seu cargo, deles consta que conforme transcrição número 14.224 (catorze mil duzentos e vinte e quatro), feita em data de dez de janeiro de mil oitocentos e noventa e seis, a SANTA CASA DE MISERICORDIA DESTA CAPITAL, representada por seu provedor Barão de Piracicaba, adquiriu a título de permuta, de Joaquim Antonio Leal, como inventariante e testamenteiro de Joaquim Floriano Wanderley, representado por seu procurador e advogado Dr. Francisco de Penna Forte Mendes de Almeida, por escritura de dois de janeiro de mil oitocentos e noventa e seis, de notas do terceiro tabelião desta Capital, pelo valor de Rs. 63:242\$400, uma chácara que faz parte da grande propriedade da herança Wanderley, denominada Paçaembú, na freguesia da Consolação, com todas as benfeitorias e compreendendo a área valada calculada mais ou menos em duzentos e dezesseis mil metros quadrados, e córrego na face do poente, até o valo da frente da casa, ficando declarado que a divisa á direita da casa começa na extremidade do valo, na frente da mesma casa e sobe em linha reta a apanhar a extremidade do valo divisório nos fundos; ficando declarado na escritura que á adquirente é dado o direito de abrir uma estrada para a Chácara, por terrenos da herança, a começar da porteira junto do valo divisório nos fundos da chácara, a sair em qualquer rua aberta por Victor Nothmann, a qual chácara confina por todos os lados com terrenos da herança de Joaquim

se fizesse constar que no terreno objeto desta transcrição foram construidos três edificios ocupados pelo "Asylo Sampaio Vianna" e com entrada pelas ruas Itaeté e Itai; constando mais da petição, que a quadra na qual se acham construidos ditos edificios se limita, além das mencionadas ruas, ainda pelas ruas Penápolis e Cinco.- CERTIFICA MAIS que, dos mesmos livros não consta que a SANTA CASA DE MISERICÓRDIA DE SÃO PAULO tenha, por qualquer titulo alienado, onerado ou hipotecado o imóvel retro descrito; bem como não constam registros de arrestos, sequestros, penhoras, citações em ações reais ou pessoais reipersecutórias contra ela, gravando o aludido imóvel; CERTIFICA FINALMENTE que, o Subdistrito da Consolação, pertenceu a este Cartório até 08 de dezembro de 1.925 quando passou a pertencer ao (42). Cartório.- O referido é verdade e dá fé.-- São Paulo, vinte de novembro de 1.986.- O OFICIAL, _____

1º REGISTRO DE IMÓVEIS
Julio César M. de Souza
OFICIAL

EMOL. CR\$ 14.90
ESTADO CR\$ 3.59
ARQ. CR\$ 2.58
TOTAL CR\$ 21.07
SÉLOS E TAXAS RECOLHIDAS
POR VERBA EM 27/11/86.

128
27

Euclides de Castro Filho, Oficial do Quarto Cartório de Registro de Imóveis da Comarca da Capital de São Paulo, Estado de São Paulo, República Federativa do Brasil,

Certifica,

a pedido verbal de pessoa interessada que revendo os livros do Cartório a seu cargo, deles consta:- CONFORME A TRANSCRIÇÃO número 4.967 (quatro mil novecentos e sessenta e sete), feita em data de 28 de novembro de 1.927, que IRMANDADE DA SANTA CASA DE MISERICORDIA DE SÃO PAULO, adquiriu a título de permuta da CITY OF SAN PAULO IMPROVEMENTS & FREEHOLD LAND COMPANY LIMITED, sociedade anonyma com sede em Londres, de acordo com a escritura de 11 de novembro de 1.927, em notas do 7º Tabelião de São Paulo, R.B. Giudice, pelo valor de Rs. 50:000\$000, Consolação, Bairro do Pacaembú:- Um terreno de forma irregular, com a área total = de 16.428ms2., compreendido entre os terrenos de propriedade da adquirente, nos quais se acha o Asyle dos Espostos, com os quais confina pelo eixo do antigo vallo de limite, as ruas números 11 e 19 do projecto de arruamento do Pacaembú (ruas essas já existentes), a projectada rua número 27, e a projetada viella que ligara a Rua Angatuba a Rua número 11.- CERTIFICA MAIS que dos mencionados livros não consta que IRMANDADE DA SANTA CASA DE MISERICORDIA DE SÃO PAULO, tenha por qualquer título ALIENADO ou ONERADO o imóvel supra descrito; assim como não constam inscrições de penhoras, arrestos, sequestros, citações em ações reais ou pessoais reipersecutórias ou de arrendamento contra a mesma, tendo por objeto o mencionado imóvel.- CERTIFICA FINALMENTE que o sub-distrito da CONSOLAÇÃO, pertenceu a este Cartório no período de nove de dezembro de mil novecentos e vinte e cinco à vinte cinco de dezembro de mil novecentos e vinte e sete, quando =

120
28

de Imóveis desta Capital.- O referido é verdade e dá fé.- São =
Paulo, treze (13) de novembro de mil novecentos e oitenta e ===
seis.- Eu, Fátima Ap. M. Fuser (FATIMA APARECIDA MAGOSSO FUSER)
auxiliar a datilografei.- O ESCRIVENTE AUTORIZADO [assinatura]

4.º CARTÓRIO DE REGISTRO DE IMÓVEIS	
EMOLUMENTOS	13.10
ESTADO	3.53
SERVENTIA	2.62
TOTAL	19.25
RECOLHIMENTOS FEITOS PELA	
GUAR Nº	226 / 1986

130
29

Euclides de Castro Filho, Oficial do Quarto Cartório de Registro de Imóveis da Comarca da Capital de São Paulo, Estado de São Paulo, República Federativa do Brasil,

Certifica,

a pedido verbal de pessoa interessada que revendo os livros do Cartório a seu cargo, deles consta:- CONFORME A TRANSCRIÇÃO número 4.968 (quatro mil novecentos e sessenta e oito), feita em data de 28 de novembro de 1.927, que CITY OF SAN PAULO IMPROVEMENTS & FREEHOLD LAND C^o LTD., sociedade anonyma com sede em Londres, adquiriu a título de permuta da IRMANDADE DA SANTA CASA DE MISERICORDIA DE SÃO PAULO, de acordo com a escritura de 11 de novembro de 1.927, em notas do 7^o Tabelião de São Paulo, R.B. Giudice, pelo valor de Rs. 50:000\$000, Consolação:- As seguintes áreas de terrenos no Bairro do Pacaembú:- A parcela "a" com a área de 729ms2., compreendida entre a projetada Rua número 13-A e o antigo valo de limite dos terrenos das transmitente e da adquirente, nos quais se acha o Asylo dos Expostos, A parcela "b", com a área de 3,982ms2., compreendida entre as projetadas Ruas números 7 e 7-A. A parcela "c" com a área de 2.473ms2., compreendidas entre as projetadas Ruas números 7 e 7-A, = terrenos de propriedade da transmitente e a área destinada pela adquirente para a formação de um bosque junto do muro do Cemitério do Aracá. O lado direito desta parcela (lado direito de quem olha da Rua número 7) é estabelecido por uma linha reta que começa num ponto da dita rua número 7 á uma distancia de 63ms10 do ponto de intersecção da dita Rua número 7 com a Rua número 7-A, e segue mais ou menos em direção Sul até atingir o muro do Cemiterio do Araça, um ponto distante 55ms. do ponto onde esse muro faz um pequeno ângulo. A parcela "d" com a área=

LAND Cº LTD, tenha por qualquer título ALIENADO ou ONERADO o imóvel retro descrito; assim como não constam inscrições de penhoras, arrestos, sequestros, citações em ações reais ou pessoais reipersecutórias ou de arrendamento contra o mesmo, tendo por objeto o mencionado imóvel.- CERTIFICA FINALMENTE que o subdistrito da CONSOLAÇÃO, pertenceu a este Cartório no período de nove de dezembro de mil novecentos e vinte e cinco à vinte e cinco de dezembro de mil novecentos e vinte e sete, quando passou a pertencer ao Quinto Cartório de Registro de Imóveis desta Capital; e no período de dez de agosto de mil novecentos e trinta e um à primeiro de março de mil novecentos e trinta e dois, quando passou a pertencer ao Quinto Cartório de Registro de Imóveis desta Capital.- O referido é verdade e dá fé.- São Paulo, treze (13) de novembro de mil novecentos e oitenta e seis.-.-.- Eu, Fatima Ap. M. Fuser (FATIMA APARECIDA MAGOSSO FUSER), auxiliar a datilografei.- O ESCRIVENTE AUTORIZADO

4.º CARTÓRIO DE REGISTRO DE IMÓVEIS	
EMOLUMENTOS	13.10
ESTADO	3.53
SERVENTIA	2.62
TOTAL	19.25
RECOLHIMENTOS FEITO PELA	
GUIA N.º	226, 1326



ADEMAR FIORANELI, Oficial Interino do 5.º Cartório de Registro de Imóveis do Têrmo e Comarca da Capital do Estado de São Paulo, Republica Federativa do Brasil, etc.

CERTIFICA

que revendo os livros do Cartório a seu cargo, dêles consta: conforme a transcrição número cinquenta e dois mil, -- quatrocentos e trinta e dois (52.432), feita em 24 de maio de 1.967, que a FAZENDA DO ESTADO DE SÃO PAULO, adquiriu -- por expropriação da IRMANDADE DA SANTA CASA DE MISERICORDIA DE SÃO PAULO, nos termos da escritura de 04 de julho de 1.963, das notas do 11º Tabelião, desta Capital, Lvº .. 2044, fls. 29, pelo valor de Cr\$ 210.000.000,00, um terreno situado às ruas Penapolis, Itaeté e Itahy, sem numeros, terrenos êsses que assim se descrevem e confrontam: ao norte com a rua Penapolis, ao sul com a rua Itaeté, à este com a rua Itahy, a oeste com os lotes nºs 1 a 5 e 7 a 24; suas divisas principais começam no marco 0-21, confrontando com o lote 1, deste ponto seguem em sentido anti-horario, com rumo S.W. 51º dividindo com os lotes 1,2,3,4,5 e 7, numa distancia de 68,77m (sessenta e oito metros e setenta e sete centímetros), deste ponto, segue como rumo S.W. 32º15', dividindo com os lotes números 7, 8, 9, 10, 11, 12 e 13, numa distancia de 73,32m (setenta e três metros e trinta e dois centímetros), deste ponto segue com o rumo S.W. 3º, - 05' dividindo com os lotes 14, 15, 16 e 17 numa distancia

lotes 18, 19, 20, 21, 22, 23 e 24, numa distancia de
71,60m (setenta e um metros e sessenta centímetros), deste
ponto segue a direita com o rumo S.W. $61^{\circ}23'$ dividindo com
o lote 24, numa distancia de 31,88m (trinta e um metros e
oitenta e oito), até encontrar a rua Itaeté, deste ponto -
segue a esquerda por muro, no alinhamento desta rua em - -
curva numa distancia de 32,00m (trinta e dois metros), --
mais ou menos, deste ponto segue em reta com o rumo S.E. -
 $62^{\circ}18'$, sempre pelo alinhamento da rua Itaeté, numa dis--
tancia de 46,80m (quarenta e seis metros e oitenta centi--
metros), deste ponto continua dividindo pelo alinhamento -
da referida rua em curva, até o portão que dá acesso ao --
imóveis deste ponto segue por muro e cerca de arame farpa-
do por uma Viela Sanitária de 4,00m (quatro metros), de --
largura com rumo N.W. $73^{\circ}21'$ e numa distancia de 35,00m. -
(trinta e cinco metros), deste ponto continua por cerca e
pela Viela com o rumo de S.E. $75^{\circ}22'$ e numa distancia de
9,94m (nove metros e noventa e quatro centímetros), deste-
ponto continua por cerca de arame e pela Viela com o rumo-
S.E. $76^{\circ}04'$, numa distancia de 14,54m (quatorze metros e
cinquenta e quatro centímetros) até encontrar a rua Itahy,
deste ponto segue a esquerda pelo alinhamento da referida-
rua com pequena curva a direita numa distancia de 40,20m =
(quarenta metros e vinte centímetros) deste ponto segue pe-
lo alinhamento da mesma rua com o rumo N.E. $13^{\circ}07'$ numa -

DE R. GISTRO
ÓVEIS
Paranáguá, 360
FICRANELI
INTERINO
Montealbano
L. MAIOR



Municipal do Pacaembu, até encontrar a rua Penapolis, des-
 te ponto seque a esquerda pelo alinhamento da referida Rua
 Penápolis, contornando uma balão de retorno de raio de ...
 25,00m. até o termino deste; deste ponto segue à direita -
 por muro com rumo de N:W. 46º50' numa distancia de 83,92m-
 (oitenta e tres metros e noventa e dois centímetros), até-
 o marco 21-0 ponto de partida encerrando a área de
~~46.130m2~~ (quarenta e seis mil, cento e trinta metros qua-
 drados), a qual esta cercada por muros e cercas. Imóvel ês
 se havido pela transcrição 14.224 no 1º Registro. CERTIFI-
 CA, mais, que dos mesmos livros não consta que FAZENDA DO
 ESTADO DE SÃO PAULO tenha, por qualquer título, alienado o
 imóvel relatado nesta certidão; bem como não consta que --
 ELA tenha, constituído hipoteca de qualquer espécie, sobre
 dito imóvel; não constando, também, inscrições de arrestos
 sequestros, penhoras, citações em ações reais ou pessoais,
 reipersecutórias ou de outro ônus real, em que A MESMA fi-
 gure como devedora e gravem o aludido imóvel. CERTIFICA, -
 finalmente, que o subdistrito Consolação, pertence a êste-
 Cartório de 26 de dezembro de 1.927 a 09 de agosto de - -
 1.931 e de 02 de março de 1.932, até a presente data, ten-
 do pertencido anteriormente a êsses dois periodos ao 4º --
 Cartório. O referido é verdade e dá fé. São Paulo, quator-
 ze de novembro de mil novecentos e oitenta e seis (1.986).
 Em *[assinatura]* (Alfredo Fernandes) auxi

2

ESTADO DE SÃO PAULO
SECRETARIA DE PATRIMÔNIO

Ação do Governo Carvalho Pinto... recebido pelo Prefeito, sr. José Costa e por outras autoridades locais, o eng. Mario Laranjeira...

locares em concorrência pública, amanhã, as obras de construção do grupo escolar de Arica Branca, tendo determinado providências...

Curso técnico de manipulação de carnes

Tendo em vista a formação e o aperfeiçoamento de pessoal habilitado para os trabalhos de industrialização da carne e derivados, a Secretaria da Agricultura...

Nesse curso, de caráter técnico-prático, com aulas intensivas, os alunos receberão ensinamentos e informes sobre a seguinte matéria: conhecimento dos animais em condições apropriadas para o abate...

MELHORAMENTOS ESTRADAS MUNIC

O Governador Carvalho despatchando expedito a Secretaria da Viação, aprovação do Conselho Rodov autônoma o Departamento...

ABASTECIMENTO DE ÁGUA DE VOTUPORANGA

A Secretaria da Viação, Departamento de Obras S. acaba de receber dos em que as executaram, dentro no de Ação do Governo...

Prova "Carvalho Pinto"

O deputado André Nunes Júnior, presidente da Federação Paulista de Remo, esteve ontem nos Campos Elípticos, a fim de comunicar ao Governador Carvalho Pinto...

Serviço de esgotos de Avaré

O Departamento de Obras Sanitárias, por determinação do eng. Mario Laranjeira de Mendonça, que responde pelo expediente da Secretaria da Viação, abriu concorrência pública para aquisição de manilhas de grés cerâmica destinadas ao serviço de esgotos sanitários da sede do Município de Avaré.

INSCRIÇÕES

Inscrever-se no curso As pessoas que trabalham em matadouros, fábricas de conservas, bem como os proprietários de tais estabelecimentos, técnicos e aqueles que realmente tenham oportunidade de pôr prática os ensinamentos que vão receber...

DIÁRIO DO EXECUTIVO GOVERNO DO ESTADO

DECRETO N. 40019, DE 28 DE ABRIL DE 1962

PLANO DE AÇÃO — Dispõe sobre a desapropriação de imóvel situado no bairro do Pacaembu, 7.º subdistrito — Consolidação — município e comarca da Capital, necessário ao Serviço Social de Menores

CARLOS ALBERTO A. DE CARVALHO PINTO, GOVERNADOR DO ESTADO DE SÃO PAULO, usando de suas atribuições legais e nos termos do artigo 41, alínea "a", da Constituição do Estado, combinado com os artigos 2.º e 3.º do Decreto-Lei Federal n. 3365, de 21 de junho de 1941,

Decreta:

Artigo 1.º — Fica declarado de utilidade pública, a fim de ser desapropriado pela Fazenda do Estado, por via amigável ou judicial, um terreno de forma irregular, com a área de 46139,00 m2 (quarenta e seis mil, cento e trinta e nove metros quadrados), situado no bairro do Pacaembu, 7.º subdistrito — Consolidação — município e comarca da Capital, que consta pertencer a Santa Casa de Misericórdia do Estado de São Paulo, necessário ao Serviço Social de Menores, com as seguintes medidas e confrontações: "começam as dividas no muro 6-21, confrontando com o lote 1: deste ponto, segue em sentido anti-horário com o rumo de SW 51º10' dividindo com os lotes de ns. 1-2-3-4-5 e 7, numa distância de 68,77 ms.; deste ponto, segue com o rumo de SW 32º15' dividindo com os lotes de ns. 7-2-9-10-11-12 e 13, numa distância de 73,32 ms.; deste ponto, segue com o rumo de SW 3º05' dividindo com os lotes de ns. 11-15-16 e 17, numa distância de 29,40 ms.; deste ponto, segue com o rumo de SE 30º12' dividindo com os lotes de ns. 18-19-20-21-22-23 e 24, numa distância de 71,60 ms.; deste ponto, segue a direita com o rumo de SW 61º23' dividindo com o lote 25, numa distância de 31,83 ms.; até encontrar a Rua Itacé; deste ponto, segue a esquerda por muro, no alinhamento desta em curva, numa distância de 32,00 ms. mais ou menos; deste ponto, segue em reta com o rumo de SE 62º18' sempre pelo alinhamento da Rua Itacé, numa distância de 46-80 ms.; deste ponto, continua dividindo pelo alinhamento da referida Rua em curva, até o portão que dá acesso ao imóvel; deste ponto, segue por muro e cerca de arame farpado, por Rua Viela Sanitária de 469 lbs. de largura, com o rumo NW 73º21' e uma distância de 36,03 ms.; deste ponto, continua por cerca e pela Viela com o rumo de SE 75º22' e 9,91 ms.; deste ponto, continua por cerca de arame e pela Viela, com o rumo de SE 76º01' e 14,34 ms., até encontrar a Rua Itahi; deste ponto, segue à esquerda pelo alinhamento da referida Rua, com pequena curva à direita, numa distância de 40,29 ms.; deste ponto, segue pelo alinhamento da mesma Rua, com o rumo de NE 13º01' e 131,59 ms., contornando aos 78,10 ms. uma pequena construção pertencente ao Estádio Municipal do Pacaembu até encontrar a Rua Penapella; deste ponto, segue a esquerda pelo alinhamento da referida Rua, contornando um balão com raio de 25,00 ms., até o terreno desta; deste ponto, segue à direita por muro com rumo de NW 46º50' ms. e uma distância de 83,92 ms., até o muro 21-6 ponto de partida", medidas essas constantes do processo SJ-302804-61 da Secretaria da Justiça e Negócios do Interior.

Artigo 2.º — A desapropriação de que trata o artigo anterior é declarada de natureza urgente, para os efeitos do artigo 15 do Decreto-Lei Federal n. 3365, de 21 de junho de 1941, alterado pela Lei n. 2785, de 21 de maio de 1956.

Artigo 3.º — As despesas com a execução do presente decreto correrão por conta da verba 89.490.11 do orçamento vigente e por créditos especiais a serem abertos oportunamente.

Artigo 4.º — Este decreto entrará em vigor na data de sua publicação.

Artigo 5.º — Revogam-se as disposições em contrário. Palácio do Governo do Estado de São Paulo, aos 28 de abril de 1962. CARLOS ALBERTO A. DE CARVALHO PINTO

Ray Rebelo Pinho — respondendo pelo expediente da Secretaria da Justiça. Publicado na Diretoria Geral da Secretaria de Estado dos Negócios do Governo, aos 28 de abril de 1962.

Lula Glanefella Netto — Diretor Geral Substituto.

clarada de natureza urgente, para os efeitos do artigo 15 do Decreto-Lei deral n. 3365, de 21 de junho de 1941, alterado pela Lei n. 2785, de 21 maio de 1956.

Artigo 3.º — As despesas com a execução do presente decreto correrão por conta do item 230 da verba 2 do orçamento vigente do Departamento de Águas e Esgotos de São Paulo.

Artigo 4.º — Este decreto entrará em vigor na data de sua publicação.

Artigo 5.º — Revogam-se as disposições em contrário. Palácio do Governo do Estado de São Paulo, aos 28 de abril de 1962. CARLOS ALBERTO A. DE CARVALHO PINTO

Ray Rebelo Pinho Respondendo pelo expediente da Secretaria da Justiça Publicado na Diretoria Geral da Secretaria de Estado dos Negócios do Governo, aos 28 de abril de 1962. Lula Glanefella Netto Diretor Geral, Substituto

DECRETO N.º 40021, DE 28 DE ABRIL DE 1962

Altera o orçamento vigente da Universidade de São Paulo

CARLOS ALBERTO A. DE CARVALHO PINTO, GOVERNADOR DO ESTADO DE SÃO PAULO, usando de suas atribuições legais, Decreta:

Artigo 1.º — Ficam criadas e suplementadas no orçamento vigente da Universidade de São Paulo, as seguintes dotações orçamentárias:

Table with columns for item number, description, and amount. Includes sections for REITORIA, ESCOLA POLITÉCNICA, INSTITUTO DE REABILITAÇÃO, etc.

República Federativa do Brasil

ESTADO DE SÃO PAULO



CIDADE DE SÃO PAULO

13/35
[Handwritten signature]

BRITTO.-

T.Nº. 1620.-

Fls. 1.

11.º CARTÓRIO DE NOTAS
ANTIGO TABELIONATO VEIGA
Rua Libero Badaró, 293 loja G
Prédio Conde Prates
(ao nível da calçada do Viaduto do Chá)
Telefone: 34-7116 (ramais)

ANTONIO G. DE SOUZA JUNIOR
ESCRIVÃO

NICOLA BERTONI

OFICIAL MAIOR

SÃO PAULO
BRASIL

(O cartório tem cofre forte a prova de fogo e Caixa Forte)

127
36

ESCRITURA DE DESAPROPRIAÇÃO DO "ASILO SAMPAIO VIANNA" DA
DA SANTA CASA DE SÃO PAULO. -

Cr\$ 210.000.000,00.-

S A I B A M quantos esta virem que, aos quatro (4) dias do mês de julho de 1963 (mil novecentos e sessenta e três), nesta cidade de São Paulo, em meu cartório e perante mim tabelião interino, compareceram partes entre-si justas e contratadas, a saber: - como outorgante expropriada a Irmandade da Santa Casa de Misericórdia de São Paulo, sociedade beneficente de caridade pública, com personalidade jurídica, e sede nesta Capital, à rua Cesário Motta Junior, nº 112, neste ato representada, na forma de seu compromisso, por seu Irmão Provedor, Dr. Cristiano Altenfelder Silva, brasileiro, casado, advogado, residente e domiciliado nesta Capital, na rua Canadá nº 407, neste instrumento denominada simplesmente a outorgante; e, como outorgada expropriante a Fazenda do Estado de São Paulo, neste ato representada por seu advogado Dr. Roberto Whately, residente à rua São Carlos do Pinhal nº 290, 5º, -- apto. 54, nesta Capital, devidamente autorizado pelos processos D.J. nº 22.015-61 e Secretaria da Justiça nº . 303. 804-61 e pelo officio DE/Pr. 247.554 nº 3.534 de 9-4-56 --

11. CARTÓRIO
ANTONIO
RUA LIBI

ANTONIO G. DE SOUZA JUNIOR
TABELIÃO
NICOLA BERTONI
OFICIAL MAIOR
SÃO PAULO
BRASIL

Fls. 2.

senhora e possuidora livre e desembaraçado de quaisquer ônus, impostos, dúvidas, dívidas, ações, hipotecas mesmo legais ou convencionais, de um imóvel situado no 7º-sub-distrito - Consolação - do município e comarca de - São Paulo, com o perimetro mencionado pelo decreto nº.: 40.019 de 28-4-62, cujo imóvel tem as seguintes divisas e confrontações: - confrontantes - ao norte com a rua - Penápolis; ao sul com a rua Itaeté; ao este com a rua - Itahy; ao oeste com os lotes de números 1 a 5 e 7 a 24; suas divisas principiam no marco 0-21, confrontando com o lote 1; dêste ponto seguem em sentido anti-horário -- com o rumo S.W. 51º dividindo com os lotes de números - 1, 2, 3, 4, 5, e 7 numa distância de 68,77 metros; dêste ponto segue com rumo de S.W. 32º 15' dividindo com - os lotes de números 7, 8, 9, 10, 11, 12 e 13, numa distância de 73,32 metros; dêste ponto, segue com o rumo - de S.W. 3º 05' dividindo com os lotes de números 14, -- 15, 16 e 17, numa distância de 29,40 metros; dêste ponto segue com o rumo de S.E. 36º 12' dividindo com os -- lotes de números 18, 19, 20, 21, 22, 23 e 24 numa distância de 71,60 metros; dêste ponto segue à direita com o rumo de S.W. 61º 23' dividindo com o lote 24 numa dis

distância de 46,80 metros; dêste ponto continua dividin
do pelo alinhamento da referida rua, em curva, até o --
portão que dá acesso ao imóvel; dêste ponto segue por --
muro e cerca de arame farpado por uma Viéla Sanitária -
de 4,00 metros de largura, com o rumo N.W. 73º 21' e -
uma distância de 35,00 metros; dêste ponto continua por
cerca e pela Viéla com o rumo de S.E. 75º 22' e numa --
distância de 9,94 metros; dêste ponto continua por cêr-
ca de arame e pela Viela com o rumo de S.E. 76º 04' nu-
ma distância de 14,54 metros até encontrar a rua Itahy;
dêste ponto segue à esquerda pelo alinhamento da refe--
rida rua, com pequena curva à direita, numa distância -
de 40,20 metros; dêste ponto segue pelo alinhamento da
mesma rua, com o rumo de N.E. 13º 07' numa distancia de
131,90 metros, contornando, aos 78,10 metros, uma peque
na construção pertencente ao Estádio Municipal do Pa- -
caembu, até encontrar a rua Penápolis; dêste ponto se--
gue, à esquerda pelo alinhamento da referida rua Pená--
polis, contornando um balão de retôrno de raio de 25,00
metros, até o termino dêste; dêste ponto segue à direi-
ta por muro com o rumo de N.W. 46º 50' numa distância -
de 87,00 metros até



ANTONIO G. DE SOUZA JUNIOR
TABELIÃO
NICOLA BERTONI
OFICIAL MAIOR
SÃO PAULO
BRASIL

Fls. 3.

janeiro de 1.896, e registrada sob o nº 14.224 no Registro de Imóveis da 1ª Circunscrição Imobiliária da Capital; sendo que a referida área maior foi objeto de loteamento e arruamento parcial registrado pelo decreto-lei 56/37 no 5º Registro de Imóveis, porém, a área objeto da presente escritura não foi loteada, permanecendo como uma só gleba; 2ª) - que, tendo entrado em entendimento amigável com a outorgada, pela presente escritura ficam fixados o preço e as condições de pagamento para que se torne efetiva a desapropriação de que trata o decreto 40.019/62, estabelecendo-se o preço total da indenização pelo terreno e pelas benfeitorias, no valor de duzentos e dez milhões de cruzeiros (Cr\$210.000.000,00), os quais já foram pagos, a saber: - setenta milhões de cruzeiros (Cr\$ 70.000.000,00) no ato da lavratura da escritura de compromisso de alienação, lavrada nas notas do 11º Tabelião de São Paulo, em 3-7-62, no livro - 2.004 à fls. 7, cuja escritura fica cumprida com a lavratura deste ato; setenta milhões de cruzeiros (Cr\$. -- 70.000.000,00) por quitação em instrumento particular datado de 29-8-62; seis milhões e trezentos mil cru---

terceira e última parcela do principal do preço e mais seis milhões e trezentos mil cruzeiros (Cr\$6.300.000,00) de juros desta última parcela, calculados até 30 de 1 - de 1.963, valor êsse que ora e representado pelo cheque desta importância e de número 837.867, emitido contra a matriz do Banco do Estado de São Paulo S.A., em data de 2 de julho de 1.963, devidamente visado, a favor do Dr. Roberto Whately, com endôso dêste a favor da outorgante, de cujo preço principal e juros acima mencionados a outorgante dá à outorgada plena, geral e irrevogável - quitação de paga e satisfeita do preço avençado pelo imó- vel expropriado e dos juros acima mencionados, para não mais repetir, transferindo à outorgada, Fazenda do Esta- do de São Paulo, neste ato, tôda a posse, jus, direito, dominio e ação que tinha e exercia sôbre o imóvel acima descrito e confrontado, para que o mesmo fique seu des- ta data em diante, podendo a outorgada do mesmo livre- mente dispor, autorizando os registros, a verbações e -- cancelamentos que se tornarem necessários à complementa- ção dêste ato; 3º) - que declara renunciar ao direito de preempção ou preferência estatuido no artigo 1.150 -



ANTONIO G. DE SOUZA JUNIOR
ESCRIVÃO
NICOLA BERTONI
OFICIAL MAIOR
SÃO PAULO
BRASIL

Fls. 4.

dispõe a lei federal nº 3.577, de 4 de julho de 1.959 e --
que o imóvel objeto desta escritura está lançado, pela --
Prefeitura Municipal desta Capital, pela rua Itaeté, sob
Contribuinte nº 11-144-001. Pela outorgada, Fazenda do Es
tado de São Paulo, representada na forma acima declarada,
ante as mesmas testemunhas, me foi dito que estava de ple
no acôrdo com os expressos termos desta escritura. - As--
sim o disseram; pediram-me e lhes lavrei esta escritura,--
hoje a mim distribuída, a qual lhes li e às testemunhas -
presentes, e, por acharem-na conforme, a aceitaram, outor
garam e assinam com as mesmas testemunhas, que são: - Iri
neu A. Nietto e Márcio Realino da Silva, ambos brasilei--
ros, solteiros, maiores, do comércio, domiciliados e resi
dentes nesta Capital e meus conhecidos, do que de tudo --
dou fé, bem como de que pela outorgada foi-me exibido o -
conhecimento fiscal aderido à guia nêle citada, no verso
da qual constava a distribuição desta escritura, a mim --
feita pelo 3º Distribuidor desta Comarca, conhecimento ês
te do teor seguinte: - " (Impressão de carimbo abrangen
do a guia e o conhecimento). (Emblema da Cidade de São
Paulo). Prefeitura do Município de São Paulo - Secretá--

Penápolis e rua Itahy - São Paulo, 3 de 7 de 1.963 - (rubrica ilegível). (Carimbo): - "Caetano Camargo Moraes". Autenticação mecânica (constava a respectiva autenticação)". - Eu, Expedido Marques, escrevente habilitado, escrevi sob minuta apresentada e devolvida, - Eu, Antonio Gonçalves de Souza Junior, tabelião interino, a subscrevo. - (a. a.): - Cristiano Altenfelder Silva. - Roberto Matelly. - Irineu A. Nietto. - Marcio Realino da Silva. -- (Nada mais), se continha em dita escritura, para aqui -- bem e fielmente transcrita por certidão, do seu original, do que de tudo dá fé. - São Paulo, dezessete (17) de Novembro de mil novecentos e oitenta e seis (1.986). - Eu, [assinatura] (João Benedicto de Britto), auxiliar, a datilografei. - Eu, Antonio Gonçalves de Souza Junior, escrevô, a conferi, subscrevo e assino. -



11.º CARTÓRIO DE NOTAS-CAPITAL

Valor cobrado pela CERTIDÃO	
Ao Serventório	R\$ 21.00
Ao Estado	R\$ 5.64
Ao IPESP	R\$ 4.20
A Ass. Mag.	R\$ 1.22
Total	R\$ 32.06
RECIBO	
Verba n.º	220

de Ação do Governo Carvalho Pinto, recebido pelo Prefeito, sr. José Costa e por outras autoridades locais, o eng. Mario Laranjeira...

locus em concorrência pública, amaldi, as obras de construção do grupo escolar de Arca Branca...

Curso técnico de manipulação de carnes

Tendo em vista a formação e o aperfeiçoamento de pessoal habilitado para os trabalhos de industrialização da carne e derivados...

Nesse curso, de caráter teórico-prático, com aulas práticas, os alunos receberão ensinamentos e informes sobre a seguinte matéria: conhecimento dos animais em condições apropriadas para o abate...

MELHORAMENTOS ESTRADAS MUNIC

O Governador Carvalho despatchando expediente Secretaria da Viação, aprovação do Conselho Rodov. antevia o Departamento Estradas de Rodagem a contralho no valor de Cr\$ 1 per conta da verba Orçav. da Rede Municipal...

ABASTECIMENTO DE ÁGUA DE VOTUPORANG

A Secretaria da Viação, Departamento de Obras, acaba de receber dos enq. que as executaram, dentro no de Ação do Governo, que constituem o projeto de abastecimento de água da cidade de Votuporanga...

Prova "Carvalho Pinto"

O deputado André Nunes Júnior, presidente da Federação Paulista de Remo, esteve ontem nos Campos Elíseos, a fim de comunicar ao Governador Carvalho Pinto que a 1ª Regata da Temporada de Remo, que se realizaria no dia 6 de maio próximo, em Barra Bonita, foi transferida para o dia 26 do mesmo mês...

Visitou, também, o terreno onde será construído um grupo escolar pelo IPEP, no Macuco, bem como a região onde serão construídas a Estação Elevatória e a Estação de Tratamento que abastecerá a Ponta da Praia e a Praia do Macuco.

Serviço de esgotos de Avaré

O Departamento de Obras Sanitárias, por determinação do eng. Mario Laranjeira de Mendonça, que responde pelo expediente da Secretaria da Viação, abriu concorrência pública para aquisição de manilhas de grés cerâmica destinadas ao serviço de esgotos sanitários da sede do Município de Avaré.

INSCRIÇÕES

Inscrever-se no curso as pessoas que trabalham em matadouros, fabricas de conservas, bem como os proprietários de tais estabelecimentos, técnicos e aqueles que realmente tenham oportunidade de pôr prática os ensinamentos que vão receber.

DIÁRIO DO EXECUTIVO GOVERNO DO ESTADO

DECRETO N. 40019, DE 28 DE ABRIL DE 1962

PLANO DE AÇÃO — Dispõe sobre a desapropriação de imóvel situado no bairro do Pacembú, 7.º subdistrito — Consolidação — município e comarca da Capital, necessário ao Serviço Social de Menores.

CARLOS ALBERTO A. DE CARVALHO PINTO, GOVERNADOR DO ESTADO DE SÃO PAULO, usando de suas atribuições legais e nos termos do artigo 44, alínea "a", da Constituição do Estado, combinado com os artigos 2.º e 3.º do Decreto-Lei Federal n. 3365, de 21 de junho de 1941,

Decreto: Artigo 1.º — Fica declarado de utilidade pública, a fim de ser desapropriado pela Fazenda do Estado, por via amigável ou judicial, um terreno de forma irregular, com a área de 46139,00 m2 (quarenta e seis mil, cento e trinta e nove metros quadrados), situado no bairro do Pacembú, 7.º subdistrito — Consolidação — município e comarca da Capital, que consta pertencer a Santa Casa de Misericórdia do Estado de São Paulo, necessário ao Serviço Social de Menores, com as seguintes medidas e confrontações: "começam as dividas no muro 6-21, confrontando com o lote 1: deste ponto, seguem em sentido anti-horário com o rumo de SW 51º10 dividindo com os lotes de ns. 1-2-3-4-5 e 7, numa distância de 68,77 ms.; deste ponto, segue com o rumo de SW 32º15 dividindo com os lotes de ns. 7-8-9-10-11-12 e 13, numa distância de 73,32 ms.; deste ponto, segue com o rumo de SW 3º03 dividindo com os lotes de ns. 14-15-16 e 17, numa distância de 29,46 ms.; deste ponto, segue com o rumo de SE 30º12 dividindo com os lotes de ns. 18-19-20-21-22-23 e 24, numa distância de 71,60 ms.; deste ponto, segue a direita com o rumo de SW 61º22 dividindo com o lote 25, numa distância de 31,83 ms.; até encontrar a Rua Itacé; deste ponto, segue a esquerda por muro, no alinhamento desta em curva, numa distância de 32,00 ms. mais ou menos; deste ponto, segue em reta com o rumo de SE 67º18 alinhando pelo alinhamento da Rua Itacé, numa distância de 46-80 ms.; deste ponto, continua dividindo pelo alinhamento da referida Rua em curva, até o portão que dá acesso ao imóvel; deste ponto, segue por muro e cerca de arame farpado, por Rua Viela Sanitária de 4,69 ms. de largura, com o rumo NW 73º21 e uma distância de 31,09 ms.; deste ponto, continua por cerca e pela Viela com o rumo de SE 75º22 e 9,91 ms.; deste ponto, continua por cerca de arame e pela Viela, com o rumo de SE 76º01 e 14,34 ms.; até encontrar a Rua Itahi; deste ponto, segue à esquerda pelo alinhamento da referida Rua, com pequena curva à direita numa distância de 49,29 ms.; deste ponto, segue pelo alinhamento da mesma Rua, com o rumo de NE 13º01 ou 131,59 ms., contornando aos 78,10 ms. uma pequena construção pertencente ao Estádio Municipal do Pacembú até encontrar a Rua Penapolis; deste ponto, segue a esquerda pelo alinhamento da referida Rua, contornando um balão com raio de 25,00 ms., até o término desta; deste ponto, segue à direita por muro com rumo de NW 46º50 ms. e uma distância de 83,92 ms., até o muro 21-6 ponto de partida", medidas essas constantes do processo SJ-302801-61 da Secretaria da Justiça e Negócios do Interior.

Artigo 2.º — A desapropriação de que trata o artigo anterior é declarada de natureza urgente, para os efeitos do artigo 15 do Decreto-Lei Federal n. 3365, de 21 de junho de 1941, alterado pela Lei n. 2785, de 21 de maio de 1956.

Artigo 3.º — As despesas com a execução do presente decreto correrá por conta da verba 69.490,11 do orçamento vigente e por créditos especiais a serem abertos oportunamente.

Artigo 4.º — Este decreto entrará em vigor na data de sua publicação.

Artigo 5.º — Revogam-se as disposições em contrário. Palácio do Governo do Estado de São Paulo, aos 28 de abril de 1962. CARLOS ALBERTO A. DE CARVALHO PINTO, Governador. Ruy Rebelo Pinho — respondendo pelo expediente da Secretaria da Justiça. Publicado no Diário Oficial do Estado de São Paulo, em 29 de abril de 1962.

clarada de natureza urgente, para os efeitos do artigo 15 do Decreto-Lei geral n. 3365, de 21 de junho de 1941, alterado pela Lei n. 2785, de 21 maio de 1956.

Artigo 3.º — As despesas com a execução do presente decreto correrá por conta do item 230 da verba 2 do orçamento vigente do Departamento de Águas e Esgotos de São Paulo.

Artigo 4.º — Este decreto entrará em vigor na data de sua publicação.

Artigo 5.º — Revogam-se as disposições em contrário. Palácio do Govern. do Estado de São Paulo, aos 28 de abril de 1962. CARLOS ALBERTO A. DE CARVALHO PINTO, Governador. Ruy Rebelo Pinho — respondendo pelo expediente da Secretaria da Justiça. Publicado na Diretoria Geral da Secretaria de Estado dos Negócios do Governo, aos 28 de abril de 1962. Luiz Glaucilla Netto, Diretor Geral, Substituto.

DECRETO N.º 40021, DE 28 DE ABRIL DE 1962

Altera o orçamento vigente da Universidade de São Paulo.

CARLOS ALBERTO A. DE CARVALHO PINTO, GOVERNADOR DO ESTADO DE SÃO PAULO, usando de suas atribuições legais, Decreto:

Artigo 1.º — Ficam criadas e suplementadas no orçamento vigente da Universidade de São Paulo, as seguintes dotações orçamentárias:

Table with columns for item number, description, and amount. Includes sections for REITORIA, ESCOLA POLITECNICA, and INSTITUTO DE REABILITACAO.

144

ARTIGOS DE JORNAIS SOBRE O
"ASILO SAMPAIO VIANNA"

DIÁRIO POPULAR - Terça-feira - 25/11/86 - 1ª página

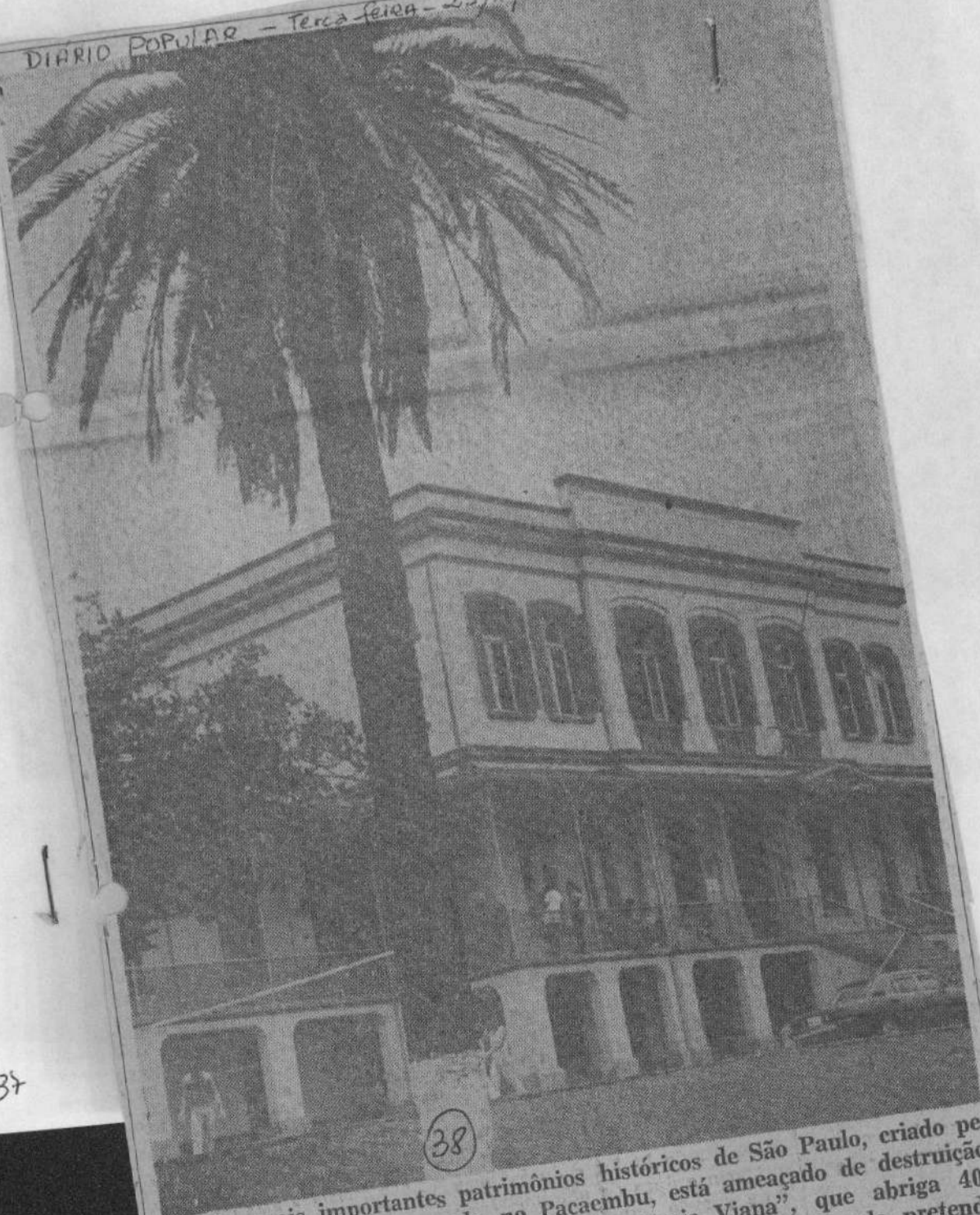

37

38

... importantes patrimônios históricos de São Paulo, criado pe-
... no Pacaembu, está ameaçado de destruição.
... "Viana", que abriga 400
... pretende

... Ioni Benito, a quem
detenção, com benefi-
sursis.
Os dois músicos,
junto Titãs foram pres-
flagrante no dia 13 de
bro do ano passado —

Pacaembu: obra histórica em defesa do verde e da Arte

As 400 crianças carentes da Unidade de Triagem "Sampaio Viana", da Secretaria Estadual da Promoção Social, estão ameaçadas de serem "despejadas" de casa. A cidade de São Paulo poderá perder um de seus mais importantes patrimônios históricos e culturais. E o bairro do Pacaembu corre o risco de ver uma grande área verde ser destruída por empresas construtoras, interessadas num grande empreendimento imobiliário.

Essa previsão pessimista, mas nem tão pouco improvável, poderá tornar-se realidade caso o governo do Estado concretize a intenção de vender (ou permutar) o imóvel público da rua Angatuba, 756, no Pacaembu, onde funciona a ex-unidade da Febem "Sampaio Viana", hoje vinculada à Secretaria Estadual da Promoção Social e encarregada de cuidar apenas de crianças carentes de zero a seis anos, abandonadas ou cujas famílias não possuem residência fixa.

Os estudos para a negociação daquela área, desapropriada em 1962 pelo então governador Carvalho Pinto, com 46.130 metros quadrados e avaliada atualmente em torno de 200 milhões de cruzados, já vêm sendo noticiados há algum tempo pela imprensa e até chegaram a ser admitido pelo secretário Carlos Alfredo de Souza Queiroz, que justifica a transação pela razão de viabilizar a construção de outras unidades na periferia, colocando em prática o projeto de descentralização e municipalização do atendimento ao menor carente.

MOBILIZAÇÃO

Revoltados com a possível desativação da Unidade de Triagem "Sampaio Viana", que colocaria em risco o futuro das crianças internas, já que elas iriam ser transferidas para locais provisórios e ainda não definidos, e com a iminente especulação imobiliária, que acabaria com uma importante área verde de São Paulo e demoliria um prédio de valor histórico incontestável, os moradores do bairro do Pacaembu resolveram se mobilizar para defender a preservação da unidade.

Liderados pela viúva do ex-prefeito Prestes Maia, dona Maria, e pela professora universitária Nilza Manso do Prado, os moradores da região fizeram um abaixo-assinado, com o qual pretendem dar entrada, nesta sexta-feira, a um pedido de tombamento da área junto ao Condephaat (Conse-



Uma obra histórica, uma grande área verde, 400 crianças carentes, tudo ameaçado. Só o Condephaat pode salvar

lho de Defesa do Patrimônio Histórico, Arqueológico, Artístico e Turístico do Estado de São Paulo).

Eles querem, com essa atitude, evitar a ação predatória do patrimônio histórico. "O prédio, hoje objeto de estudos por parte de historiadores e arquitetos, foi projetado por Ramos de Azevedo e inaugurado no fim do século passado, em 1896, para abrigar a 'Roda', instituição da Santa Casa de Misericórdia destinada a recolher menores rejeitados", diz o documento.

UM MONUMENTO

O histórico do prédio comprova que a construção tem todos os requisitos básicos para o tombamento. O edifício teve sua construção iniciada na administração do major Domingos Sertório, tendo sido projetado pelo engenheiro paulista Ramos de Azevedo. Foi ampliado durante a administração do dr. Sampaio Viana, entre 1902 e 1935, quando este faleceu e a instituição passou a se denominar Asilo "Sampaio Viana".

No ano seguinte, foram criados o berçário e o lactário, e, em 1944, com a ampliação de seu programa assistencial, passou a se chamar Educandário "Sampaio Viana". Nesta oca-

sião, iniciaram-se os serviços de colocação familiar e assistência aos egressos, através da criação do Lar São José, que se destinava a menores do sexo feminino.

No ano de 1962, o patrimônio passou para as mãos do Serviço Social de Menores. De lá para cá, o sistema de atendimento sofreu uma série de transformações, tendo, em 1975, passado a se denominar Unidade de Triagem "Sampaio Viana" — U.T.-1, subordinada à Fundação Paulista de Promoção Social do Menor (Pró-Menor), hoje Febem.

Os moradores, contudo, não estão só preocupados apenas com a preservação do patrimônio histórico. Eles estão pensando também no futuro das crianças. Segundo dona Maria Prestes Maia, a mudança dos internos para locais próximos a seus familiares não se justifica: "A maioria deles não têm família, são todos abandonados e vem da própria Capital". Outra preocupação é com o destino do prédio e da área verde, que seriam destruídos. A construção de apartamentos — salienta ela — estragaria o bairro, que é residencial, central e não tem poluição.

Cacilda Luna

...nta-feira. O go-
...eonel Brizola as-
...s que manifesta-
...stão sendo prepa-
...a constranger o

...contas do gover-
...aos exercícios de 1979 a 1984,
...quatro referentes à administra-
...ção Paulo Maluf e José Maria
...Marin e duas da administração
...de Franco Montoro.

CONSTITUINTE ABERTA
Segundo o deputado do
que prometeu uma reunião da

...primeiras contas,

Cl

MUITAS DÚVIDAS NO PROJETO DE DESCENTRALIZAÇÃO DA FEBEM.

A Unidade 1 da FEBEM, localizada na Rua Angatuba, 756, está a espera de uma decisão da Secretaria da Promoção Social, órgão ao qual é subordinada,

para dar início ao "Projeto de Descentralização", mas até o momento, muitas dúvidas desta situação.

A unidade abriga hoje, 408 crianças, com idades entre zero e sete anos que vieram de diversas localidades de cidade de São Paulo. Possui uma equipe de 400 funcionários, que trabalha diretamente com esses menores, coordenando e acompanhando todas as suas necessidades.

O trabalho desenvolvido por estes profissionais é muito dirigido e específico. As crianças formam pequenos grupos, apresentando particularidades entre si. São atendidas por médicos, assistentes sociais, psicólogos, uma equipe que acompanha dia-a-dia o desenvolvimento e o crescimento desses menores.

O local possui uma infra-estrutura que permite um trabalho individualizada. Por exemplo, no berçário cada criança tem sua alimentação seguida por ortofoneia médica, sua própria madeira. Os casos são estudados: um a um, acompanhados de perto pela equipe, possibilitando

Segundo os funcionários, o "Projeto de Descentralização" partiu da própria equipe. Foi levado ao governo em 1983, onde apresentava em seu conteúdo, as propostas e as maneiras viáveis para o seu procedimento, mas só agora é que receberam a notícia de que o Projeto seria efetivado.

Esta descentralização visa levar o menor à sua região de origem. Os grupos existentes dentro da unidade partiriam para o local próximo às suas famílias, mas para isso, os técnicos colocaram propostas onde apresentavam uma infra-estrutura que acolhesse essas crianças, que as condições para se iniciar este trabalho fossem adequadas, dando segurança no que está sendo desenvolvido dentro da própria unidade.

Hoje, com a determinação de que o Projeto será efetivada, os funcionários vêem ameaçado to-

do o trabalho que foi e está sendo desenvolvida. Para a equipe, isto deveria ocorrer através de um processo lento, sob a orientação e o acompanhamento de cada grupo na saída da unidade. O encaminhamento destas crianças para suas regiões de origem, não poderá ser feito sem uma estrutura pré-determinada.

Através de contatos com a Promoção Social, a informação é de

que este projeto ainda está sendo estudada. O "Projeto de Descentralização" depende de estudos de cada criança e suas necessidades e somente através deste levantamento é que se dará início ao seu desenvolvimento segundo os funcionários da unidade, já existe uma data marcada para desocuparem o prédio, o próximo dia 30 de outubro.

Marily Alexand

Jazz Dance

PROF. GIOVANA C. VIANINI
Tai - Chi
PROF. ROBERTO MORAES



N'ATIVA
CENTER

R. Cardoso de Almeida, 1372

BABY-SITTER

Professora - Jardim e Materna
Tatara c/ Elissy
FONE: 872-0878



PAPELARIA
SEQUINÇA

desenho e arquitetura
engenharia e pintura
escritório e escolares

Av. Prof. Alfonso Bovero, 1214

SHOP BALLEE GOOD GOODS

ESPORTES & ACESSÓRIOS
"BONS PRODUTOS PARA BALLEE"
"Moda Jovem"

Atacado e Varejo
Alberé, 1158 - Sumaré
Fone: 282.0579

colégio
integrado
global



1ª a 8ª série

NEGÓCIO

Legislação proíbe

Um dos maiores negócios imobiliários do país nos últimos tempos deixou de ser realizado no início desta semana, em São Paulo, devido à legislação eleitoral.

Trata-se de um terreno com cerca de cinco mil metros quadrados, na av. Paulista, de propriedade do Banerj (Banco do Estado do Rio de Janeiro), que seria adquirido pela soma de US\$ 30 milhões (Cz\$ 415 milhões) por um grupo de empresários que prefere manter seus nomes em sigilo. Como o terreno é considerado bem público, a legislação prevê que ele não pode ser negociado 90 dias antes e 90 dias depois das eleições.

CARTAS

Com satisfação parablenzo toda equipe responsável pelo lançamento do diário Retrato do Brasil. A democracia e os direitos dos cidadãos só prevalecem quando a necessidade dispõe de um jornalismo livre, crítico e comprometido com a verdade. Faço votos para o pleno êxito do empreendimento.

Carlos Alfredo de Souza Queiroz — Secretário de Estado da Promoção Social.

48
47

Menor

O que vai acontecer com estas crianças?



Arquivo

Carlos Alfredo de Souza Queiroz nega pressões para venda da unidade

A Secretaria da Promoção Social estaria negociando a venda da Unidade de Sampaio Viana, localizada no valorizado bairro do Pacaembu, que abriga quatrocentas crianças carentes. O secretário nega a negociação, mas admite que existem "estudos superficiais" para a comercialização do imóvel no futuro.

Rosalí Figueiredo

A Unidade de Triagem de Sampaio Viana, encarregada de cuidar de crianças carentes de zero a seis anos, ex-Febem e hoje vinculada à Secre-

taria Estadual da Promoção Social, uma área de quatro hectares (40 mil metros quadrados) localizada na valorizada região do Pacaembu, deverá ser negociada com "grupos de empresários" para aproveitamento imobiliário. Para isso, a unidade - atualmente com quatrocentas

crianças e considerada uma das mais bem equipadas do Estado - deverá ser desocupada com "urgência" e as crianças transferidas para locais provisórios, espalhados pela cidade.

A denúncia foi feita pela vereadora Luiza Erundina, com base em informações que vem sendo passadas por pessoas ligadas à Secretaria e à Febem. A sua origem está em uma reunião realizada em setembro passado entre o secretário da Promoção Social, Carlos de Alfredo de Souza Queiroz, e os diretores das unidades de carentes da Capital (todas ex-Febem e hoje na Promoção Social), quando, segundo um dos participantes, foi comunicada a possibilidade de venda da Sampaio Viana. Posteriormente, em

outra reunião, em meados deste mês, foi solicitada à unidade do Pacaembu um levantamento técnico da situação dos menores ali internados, com o objetivo de construir, "o mais rápido possível", quatro novos centros de triagem na periferia da cidade, mas, ao mesmo tempo, escolher outros lugares provisórios.

Mas por que tirar provisoriamente quatrocentas crianças de um local onde encontram-se instaladas com estrutura material e humana que vem sendo montada há dez anos, para transferi-las, posteriormente, para novas unidades a serem construídas nas zonas Norte, Sul, Leste e Oeste, conforme prevê o projeto de descentralização e municipalização do atendimento ao menor carente?

O secretário da Promoção Social nega que existam pressões para a desocupação imediata da Sampaio Viana e sua venda. Admite, no entanto, que a intenção é, a longo prazo, realmente vendê-la, alegando que não se justifica um instrumento social em pleno Pacaembu, região de classe média alta. Diz ainda que a verba gerada com uma possível negociação do imóvel poderá ser aplicada na periferia. E procura tranquilizar a opinião pública, esclarecendo que qualquer negociação com o imóvel do Estado precisa ser aprovada antes pela Assembleia Legislativa.

Finalmente, Carlos de Souza Queiroz alega que a desativação da Sampaio Viana significa o início da implantação de um novo projeto para o menor carente da Capital, baseado no semi-internato ou externato e em trabalhos desenvolvidos junto à comunidade de origem da criança. É o chamado plano de municipalização e descentralização do atendimento ao carente, que já culminou a reestruturação das funções da Febem (hoje cuidando apenas de infratores) e

49
75
48

Mas a principal crítica feita ao processo desencadeado pela Promoção Social é "a pressa" e "a forma atropelada" pela qual se vem processando a implantação do projeto, elaborado quando o governador do Estado era ainda candidato. Além disso, os técnicos que participaram da elaboração do projeto afirmam que jamais foi cogitada a completa desativação da unidade do Pacaembu.

Não é apenas isso: o simples encaminhamento das quatrocentas crianças que estão internadas na Sampaio Viana para suas comunidades de origem requer, antes, a implantação de uma infraestrutura inexistente na periferia (complementar às instalações das próprias unidades), especialmente na área de saúde. A Sampaio Viana tem, por exemplo, desde crianças saudáveis até outras em avançado estado de desnutrição (que não suportariam uma mudança brusca, dizem os médicos), passando pelas que apresentam graves problemas pulmonares, genéticos e deficiências físicas e mentais.

Os técnicos da Sampaio Viana defendem que a descentralização do atendimento às quatrocentas crianças ali internadas seja feita de forma gradual e quando a periferia estiver equipada para recebê-las. Afirmam que a mudança provisória para outras unidades da Capital é inviável em função dos altos investimentos que requer, como por exemplo, na implantação de lactários em todos os locais em que as crianças forem distribuídas.

Apesar da negativa de Carlos Queiroz sobre a venda da unidade, ele admite que existe realmente a intenção de transferir as crianças para lugares provisórios. O secretário alega que o imóvel, datado de 1895, não oferece mais segurança para os internos. Acrescenta que a reforma dos pavilhões é inviável, pois requer investimentos muito altos. O "Diário Oficial do Estado" publicou recentemente, porém, um edital abrindo concorrência pública para obras de reforma na Sampaio Viana. Há ainda, segundo os funcionários, uma verba de Cz\$ 10 milhões destinada à recuperação do imóvel, iniciada há três anos. De qualquer forma, os pavilhões que necessitam com urgência de reformas já estão desativados. Os demais, que abrigam os menores, têm condições de mantê-los em segurança até se efetivar a implantação da infraestrutura necessária para que se comece a atender o carente próximo à sua família. A sugestão dos técnicos é de que a Sampaio Viana seja reformada e aproveitada como suporte para os carentes que precisam do atendimento médico proporcionado pela estrutura montada na região, ou que se desenvolva um trabalho com as cerca de 2 mil crianças necessitadas dos bairros da Barra Funda e Campos Eliseos.



Na Sampaio Viana são atendidas, atualmente, quatrocentas crianças

49

Febem estuda mais um grande negócio

PEDRO ZAN

Uma área de 42 mil metros quadrados, localizada no Pacaembu, um dos bairros mais valorizados de São Paulo, poderá ser vendida e transformada em um grande loteamento residencial. Trata-se da unidade Sampaio Viana que abriga 400 crianças carentes de até seis anos e mantém cerca de 300 funcionários em um prédio antigo, de 1895, com muitas árvores e áreas livres. O dono da gleba, o governo do Estado de São Paulo.

Na Secretaria de Promoção Social, responsável pela Sampaio Viana, os comentários são de que a unidade logo será transformada na "Vila Queiroz". Irônica referência ao secretário Carlos de Souza Queiroz, interessado em descentralizar o atendimento aos menores, na Capital, para que mais crianças sejam atendidas em maior número de locais. De preferência, próximos às suas casas.

Em recente reunião na Sampaio Viana, Queiroz disse aos funcionários: "Se eu pudesse venderia essa propriedade e, com o dinheiro, construiria mais de cem unidades na periferia, ampliando o atendimento aos menores". Foi o suficiente para que médicos, psicólogos, psiquiatras e atendentes tivessem a certeza de que o governador Franco Montoro autorizará a negociação.

O secretário da Promoção deu um prazo à direção da Sampaio Viana até a próxima semana para elaboração de um trabalho de descentralização da unidade, considerando a origem dos menores atualmente atendidos. Nesse estudo, será analisado, individualmente, cada caso das 400 crianças, muitas delas com problemas de deficiência alimentar no primeiro ano de vida, podendo transformar-se em retardamento mental.

A situação da Sampaio Viana é inédita. Trata-se de local de triagem que, teoricamente, depois de um estudo, deveria encaminhar as crianças para as unidades educacionais da Imigrantes e Raposo Tavares. De

trigem, porém, a Sampaio Viana não tem nada: mantém as 400 crianças como se elas fossem internas com apenas 160 delas com "casos estudados", segundo a Promoção Social.

Carlos de Souza Queiroz quer mudar essa situação. Quando receber os resultados do estudo feito na Sampaio Viana, ele poderá anunciar a primeira etapa da descentralização do atendimento de crianças com a construção de quatro unidades, uma em cada região da cidade de São Paulo. Essas obras poderão ser executadas em 120 dias.

Para os técnicos, o mais importante é que a maioria (60%) das crianças carentes da Sampaio Viana vieram da Zona Leste e, tudo indica, lá, no futuro, serão construídos o maior número de novas unidades para que os pais fiquem mais próximos de seus filhos.

Instalado em um prédio antigo, que no passado foi da Santa Casa, a Sampaio Viana não tem mais condições de ser reformada, constatam os técnicos da Promoção Social. Duas de suas alas já foram interditadas por problemas estruturais; uma delas está com um buraco visível em uma laje.

Durante anos, funcionou nesse local uma entidade da Santa Casa, a Casa da Roda: as mães que não podiam ficar com seus filhos, deixavam-nos em uma base giratória de um portão de madeira e a movimentavam. De outro lado, uma freira recebia a criança (muitas delas recém-nascidas) e, a partir daí, ela era tratada como abandonada. Tocar o sino da Casa da Roda era o sinal de que um menor seria doado.

Se o terreno da rua Angatuba for, realmente, colocado à venda, o secretário Souza Queiroz terá de cumprir um longo ritual. Primeiro, será necessária a autorização do governador Franco Montoro e da Procuradoria do Patrimônio Imobiliário. Depois, um projeto de lei terá de ser enviado à Assembléia Legislativa e,

caso aprovado, comunicado ao Tribunal de Contas do Estado.

A Sampaio Viana foi várias vezes reformada, nos últimos anos. Recentemente, o Diário Oficial do Estado publicou um edital de concorrência pública, anunciando uma nova reforma nas dependências da unidade. "Tudo não passou de uma grande confusão", argumenta um funcionário da Promoção Social. E o edital foi suspenso.

E O JÁ EXISTENTE?

Maria da Costa Manso Vasconcelos trabalha como voluntária na Sampaio Viana e conhece muitas crianças e funcionários. E estranha que essa construção, com lavanderias, cozinhas, lactários e até sala de hidratação seja agora abandonada, quando o correto seria sua reforma, melhoria e conservação.

"Por que não se investir no que já existe? O terreno comportaria, com bom planejamento, outros pavilhões sem prejuízo da área verde. Uma horta poderia abastecer toda a unidade. O local poderia servir, inclusive, para que outras entidades da própria Secretaria pudesse aproveitá-la".

Tais motivos são mais que suficientes para que Maria mantenha a esperança de que não se concretize a venda da Sampaio Viana. Mas nem todos pensam assim: "Há dias captei um clima de insegurança, perplexidade e apreensão entre os que lá trabalham diante da perspectiva de desativação e venda da unidade".

"Tratado de forma sigilosa, tudo muito nebuloso, com afirmações e desmentidos", o assunto, segundo a voluntária, começou a ser comentado na Câmara Municipal. Ela elogia a atual direção da Sampaio Viana e os voluntários, preocupados "com a humanização dos berçários e dormitórios". E dá um recado final: "Que Deus ilumine os responsáveis pelo bem comum, dando-lhes sabedoria e discernimento para fazer sempre o melhor".

AS
50

Secretário nega a venda de terreno no Pacaembu

A Secretaria da Promoção Social do Estado de São Paulo voltou a negar ontem que existam negociações para a venda da Unidade Sampaio Viana (UT-1) da Febem, e afirmou não haver pressões nem prazo marcado para a sua desativação. O secretário Carlos Alfredo de Souza Queiroz mantém as declarações feitas à reportagem de *O Estado* no dia 3, quando foi procurado a respeito do assunto: "O único prazo marcado foi para a conclusão de estudos, que estão sendo feitos por técnicos da unidade. Os seus laudos é que vão definir a melhor forma de desativação e, até que tudo seja resolvido, as crianças permanecerão na Sampaio Viana".

O secretário admite haver "intenções de desenvolver um plano de

ocupação do espaço" (a Sampaio Viana ocupa uma área de 42 mil metros quadrados no bairro do Pacaembu, um dos mais valorizados de São Paulo), mas assegurou que "qualquer transação com um terreno do Estado terá de ser extremamente transparente". Sobre a transferência das 400 crianças abrigadas na unidade, garantiu que "nada será feito de forma provisória ou apresada" e citou o exemplo de unidades do Interior do Estado, cujo processo de desativação durou até um ano.

Souza Queiroz pretende reunir-se com a equipe técnica da Sampaio Viana logo que os estudos sejam concluídos — o prazo termina na próxima terça-feira —, para discutir as propostas apresentadas.

SA

As cartas para esta seção devem ser enviadas à Rua Dr. Almeida Lima, 1.384, Mooca, CEP 03046, com nome e endereço completos, RG, além de telefone que permita a confirmação prévia. A Redação se reserva o direito de publicá-las parcialmente, se necessário.

SAMPAIO VIANA

Sr. Redator: "Lendo o artigo 'O que vai acontecer com essas crianças?', na edição do último dia 12, fiquei contente e aliviado porque até que enfim alguém abordou a situação da Unidade de Triagem de Sampaio Viana. São cerca de quatrocentas crianças que, em menos de um mês, foram despejadas e serão deixadas a um destino incerto pelo secretário da Promoção Social se ninguém fizer algo para ajudá-las. A venda dessa área já é certa e não a longo prazo, como ele disse, senão porque desocuparem a unidade até o fim de outubro? Há também a velada pressão dos moradores do bairro do Pacaembu para que a Sampaio Viana seja transferida, pois é 'feio' ter por ali crianças da ex-Febem. E com a venda da unidade para o setor imobiliário, suas casas ficariam mais valorizadas. Mas, e as crianças como ficam? Quase todos os dias chegam bebês abandonados nas ruas; crianças são internadas pelos familiares ou simplesmente são órfãos de pais vivos, que têm lá um lugar para sobreviverem com dignidade. Alguns encontram famílias que os adotam. Não é certo que a reforma da casa seja inviável, como disse o secretário, pois no ano passado e neste foram construídos novos pavilhões e a total reforma dos berçários, sem contar outras pequenas reformas. Se vão gastar dinheiro para construir outras casas, porque não ficar com a que já está feita? 'Transferir as crianças para um lugar provisório', disse ele, e desde quando nesse País o provisório não fica definitivo? Vereadora Luiza Erundina, levante a bandeira da luta para salvaguardar a tranquilidade dessas crianças da Sampaio Viana. Não deixemos que prejudiquem o pouco de felicidade que elas lá encontram." Valdevez S. Fenerich, Paraiso.

F. 53
52

Funcionários prometem resistir à venda da unidade do Pacaembu

Vender um terreno de 42 mil metros quadrados, avaliado em 200 milhões de cruzados, em um dos pontos mais nobres de São Paulo, o Pacaembu, não será fácil. A idéia do secretário Carlos de Souza Queiroz revoltou os funcionários da Promoção Social que prometem: haverá resistências.

A antiga unidade de triagem Sampaio Viana, com 408 crianças carentes de até seis anos e cerca de 300 funcionários, poderá ser transformada em um conjunto residencial muito parecido com o de Alphaville, em Barueri. Só que antes terá de contar com a aprovação do governador do Estado e da Assembléia Legislativa.

Se depender dos funcionários da Promoção Social, a Sampaio Viana não será negociada às pressas, às vésperas das eleições. Só porque o governador Franco Montoro prometeu, em suas prioridades de governo, descentralizar o atendimento às crianças na Capital e até agora nada realizou. Essa descentralização só ocorreu, efetivamente, no Interior.

Funcionários da Promoção Social discordam da maneira como a descentralização está sendo feita, a partir da Sampaio Viana. "Há pressa para negociação do imóvel, na rua Angatuba, pressa para a saída dos funcionários e crianças internadas

que iriam para locais provisórios, ainda não definidos, e pressa para conclusão das futuras e definitivas unidades."

Toda essa pressa, somada, pode comprometer a descentralização e, o pior, prejudicar o atendimento às crianças, algumas com graves doenças e sem pais. No momento, os técnicos da unidade estão mais interessados em concluir um estudo sobre as 408 crianças que vai indicar desde informações sobre a origem dos menores até suas condições de saúde.

Esse estudo, pedido por Carlos de Souza Queiroz, vai servir de base para a transferência das crianças da Sampaio Viana às primeiras quatro unidades descentralizadas da Capital, uma em cada região da cidade. Na Zona Leste, por exemplo, mora a maioria das famílias que mantêm seus filhos na Sampaio Viana.

Em outubro de 1985, o secretário da Promoção Social esteve na unidade da rua Angatuba e, pela primeira vez, falou no processo de municipalização do atendimento ao menor no Interior e na possibilidade de venda dessa gleba. Depois, só em setembro deste ano ele voltou ao assunto: comunicou-o, segundo funcionários, na reunião de diretores da Divisão de Carentes e Abandonados.

Arquiteto denuncia: prédio da Febem vai ser vendido

O arquiteto Luiz Arthur Guimarães Navarrette denunciou ontem que o secretário estadual da Promoção Social, Carlos Alfredo de Souza Queiroz, negocia a venda da Unidade de Triagem 1 (UT-1) Sampaio Viana, da Febem, construída em 1895 e que ocupa uma área de 42 mil metros quadrados no bairro do Pacaembu. As negociações — negadas pelo secretário, conforme matéria publicada por *O Estado* no dia 18 de outubro — estão documentadas na ata da reunião realizada no dia 23 de setembro, no seu gabinete, com a diretoria da unidade, representantes das Coordenadorias de Apoio Social (CAS), Apoio Regional (CAR) e Instituto de Amparo à Família (Iafam).

A ata diz que o secretário "falou sobre os estudos que estão sendo desenvolvidos junto aos órgãos legalmente competentes para uma venda do prédio da Sampaio Viana e sua troca por aproximadamente 90 equipamentos sociais para atender nos vários regimes abertos e as triagens".

Ligado "profissionalmente" a Sampaio Viana, por ter executado o projeto do solário da unidade em 1980, Navarrette interessou-se pela polêmica gerada em torno da sua desativação. "Há uma semana fui chamado por uma equipe de técnicos da casa, que pediram minha ajuda para

53

tentar bloquear a venda" — relatou. Ele iniciou imediatamente um estudo, com a ajuda dos arquitetos Benedito Lima de Toledo, Roberto Saruê, Maria Cecília Prado e os pesquisadores Ronel Baccelli e José Marcelo do Espírito Santo. Segundo o arquiteto, "trata-se de um patrimônio que deve ser preservado."

Navarrette desafia o secretário Souza Queiroz a desmentir os dados de sua própria secretaria, e a apresentar os laudos técnicos que provam a impossibilidade de reformas na unidade, conforme declarou ao *Estado*. "Não estou contra os planos de descentralização do governo, mas defendo a continuidade da Sampaio Viana" — argumenta.

Funcionários da Sampaio Viana, que não quiseram se identificar, afirmaram que Souza Queiroz deu ordens para "a desocupação o mais rápido possível" da unidade, e disse que as 400 crianças "seriam transferidas para locais provisórios, até que houvesse verba para a construção de quatro novas unidades na periferia". Também garantiram que Souza Queiroz declarou que "teria um encontro com empresários, para tratar da venda da unidade". Segundo rumores que correm na Sampaio Viana, no local seria construído um hotel de luxo.

4111186 - *Jornal da Tarde* - MENORES - p. 2

Febem: Unidade Sampaio Viana à venda?

Diante da negativa do Secretário de Estado da Promoção Social, Carlos Alfredo de Souza Queiroz, de que haja negociações para a venda da Unidade Sampaio Viana (UT-1) da Febem (ele negou o fato a *O Estado de S. Paulo*, que publicou matéria em 18 de outubro), surge uma denúncia: as negociações existem. E há prova disso.

Quem a apresentou, ontem, foi o arquiteto Luiz Arthur Guimarães Navarrette. Tratar-se da ata — redigida pela Secretaria da Promoção Social — de uma reunião da própria Secretaria com a Coordenadoria de Apoio Social (CAS), a de Apoio Regional (CAR) e o Instituto de Amparo à Família, em que num dos parágrafos essas negociações são claramente citadas. Diz a ata: "O senhor secretário encerrou falando sobre os estudos que estão sendo desenvolvidos junto aos órgãos legalmente competentes para a venda do prédio da Sampaio Viana e sua troca por aproximadamente 90 equipamentos sociais especialmente construídos para atender nos vários regimes abertos e as triagens".

Desde 1980 Navarrette está ligado àquela Unidade da Febem, onde fez o projeto de um solário. Impressionou-se não só com o trabalho social desenvolvido ali por 400 funcionários e 300 voluntários, mas também

com a carência das 400 crianças de zero a seis anos que vivem no lugar. Interessou-se também pela preservação e tombamento de uma área que tem valor histórico e artístico. São 42.000 m², lembra o arquiteto, situados no primeiro bairro-jardim de São Paulo, o Pacaembu, um prédio projetado por Ramos de Azevedo e construído entre 1895 e 1897.

— O fato de ser uma obra de Ramos de Azevedo até agora não foi divulgado. E segundo publicou a própria imprensa, técnicos da Promoção Social constatam que o Sampaio Viana é um prédio antigo, que não tem mais condições de ser reformado. Pois eu lanço um desafio: quero ver o laudo desses técnicos e saber quem foi que assinou uma coisa dessas. O prédio recuperável.

Entre a equipe de técnicos que trabalha na unidade — e que não quis identificar-se por medo de demissão —, circulavam rumores ontem de que realmente existe uma ordem interna, dada há poucos dias, para que o mais rápido possível o local seja desocupado. E que no último dia 24 houve inclusive uma reunião no Clube Nacional, entre grupos de empresários e o secretário da Promoção, para tratar da negociação do tão valorizado terreno.

CIDADE

Febem ainda nega a venda

O secretário estadual da Promoção Social, Carlos Alfredo de Souza Queiroz, continua a negar que existam negociações para a venda da Unidade de Triagem 1 (UT-1) Sampaio Viana, da Febem. A existência dessas negociações, documentadas em ata da própria Secretaria, foi denunciada pelo arquiteto Luiz Arthur Guimarães Navarrete. Procurado ontem, o assessor do secretário, José Luiz da Silva, disse que Souza Queiroz "está em campanha e não iria rebater críticas de um arquiteto que não se sabe de onde surgiu".

7/11/86

Um agente imobiliário

Durante mais de três anos o atual governo do Estado teve tempo suficiente para colocar em prática as infundáveis promessas eleitorais difundidas no período que antecedeu o 15 de novembro de 1982. E eram muitas: falava-se àqueles tempos na necessidade de se recuperar milhares de menores infratores recolhidos a verdadeiros depósitos de órgãos públicos; dizia-se que a Febem teria, enfim, uma destinação nobre e prometia-se, sobretudo, o fim do espetáculo degradante de milhares de pequenos seres lançados ao abandono pela paternidade irresponsável.

Pois hoje, na véspera de uma nova eleição e quando as mesmas promessas voltam aos palanques da demagogia na boca das mesmas pessoas, o que nos resta num balanço real é não mais que uma grande desilusão. Que se transforme programas de governo em máquinas de caçar votos é admissível. O que não há de se admitir é que o deslante chegue ao ponto de incluir na ladainha novamente o contingente de milhares de crianças abandonadas ao próprio azar.

Pior de tudo é que, num triste final de governo em que cada um de nós teria direito a esperar um balanço de realizações na área de assistência social, o que se vê não vai

que já é público: a Secretaria da Promoção Social, tutora da Febem e do menor abandonado no Estado, sem ter nada de positivo a apresentar na sua área de atuação e amargando a derrota de uma infinidade de fugas e rebeliões, leva avante a idéia de acabar com uma das poucas unidades onde o trabalho de assistentes sociais e voluntários é digno de registro: trata-se da Unidade Sampaio Viana, no bairro do Pacaembu.

O secretário da Promoção Social tem perdido tempo e confiança em tentar desmentir o que todos sabem: mal sucedido na sua política de recuperação do menor infrator e de assistência ao menor abandonado, o governo transfigura-se em agente empreendedor do setor imobiliário e nos seus últimos momentos tenta ser parte num dos maiores negócios imobiliários já idealizados nesta cidade.

O secretário da Promoção Social precisa saber que a Unidade Sampaio Viana, no Pacaembu, não lhe pertence nem ao seu chefe, o inquilino de cama e mesa do Palácio dos Bandeirantes. Ela pertence a cada uma das crianças que abriga e é patrimônio público, da cidade e do Estado. Quem não foi um bom secretário da Promoção Social, não pense que se transformará, em final de governo, num bom agente imobili-

teram encerradas e o parecer votado.

Um prédio da Febem, à venda?

Funcionários da Unidade Sampaio Viana apostam na venda do prédio

Os moradores do Pacaembu estão certos que a Unidade Sampaio Viana da Febem na rua Angatuba vai ser vendida. Por isso, decidiram pedir ao Condephaat o tombamento daquela área de 42 mil metros. A Secretaria de Promoção Social nega qualquer tipo de negociação, com o imóvel, mas os funcionários da Unidade garantem que a venda será concretizada logo após a saída do atual secretário.

A certeza de que a Unidade Sampaio Viana — que abriga 400 crianças abandonadas — será vendida é tão grande que até existe a suspeita de quais os grupos interessados em comprar o terreno. Para a secretaria, esses rumores estão sendo plantados pelos funcionários que são contra o programa de Descentralização de Atendimento ao Menor, criado pelo governo. Esses funcionários, segundo assistentes do secretário Carlos Alfredo de Souza Queiroz, estão apenas interessados "em sua própria comodidade".

Já os moradores do Pacaembu, depois de muita discussão, chegaram à conclusão de que o melhor a fazer é pedir o tombamento do prédio. Eles acreditam que "com a venda do imóvel, o bairro vai viver uma verdadeira corrida de especulação imobiliária, como já aconteceu na rua Bahia, onde vários imóveis foram destruídos", disse a moradora Nilza Vieira Manso do Prado.

— Alguns funcionários nos disseram que o imóvel não se fá vendido já, mas os negócios já devem estar adiantados, pois já se fala em prováveis compradores.

Os funcionários da Sampaio Viana confirmam que o secretário garantiu que "se houver a venda do imóvel, ela será feita na próxima gestão. Mesmo assim, a finalidade da venda seria a construção de outras unidades, que atenderiam ao programa de descentralização". Os nomes dos prováveis compradores são (Mojarrei), Maksoud e Meditraneé — interessados em construir um hotel de cinco estelas — e Takaoça — que construiria um conjunto residencial. Mas tudo não passa de boatos e nenhum morador do bairro ou funcionário da Sampaio Viana apresentou documentos para provar o que diz.

Se a venda ocorrer, qualquer um desses prováveis compradores poderá construir o que quiser: a Unidade da Febem está localizada em uma área de Zona-8, que de acordo com a legislação de zoneamento ainda não tem definido o que pode ser construído.

Os envolvidos no destino da Sampaio Viana sabem que vai ser mais difícil concretizar a venda do que a construção. Se a unidade for realmente posta à venda, a Secretaria de Promoção Social terá de percorrer um longo caminho até concretizar o negócio: vai ser preciso, primeiramente, a au-

torização do governador e também da Procuradoria do Patrimônio Imobiliário. Depois, o projeto de venda da Unidade deverá ser enviado à Assembleia e, se ele passar pela aprovação dos deputados, o Tribunal de Contas do Estado receberá uma comunicação para liberar o negócio.

O secretário Carlos Alfredo de Souza Queiroz, da Promoção Social, diz que nada disso vai acontecer: "No momento, não existe nenhum projeto para a venda da Unidade. O que existe é o programa do governo de descentralizar o atendimento ao menor, não só na Sampaio Viana, como também em todas as outras unidades da Febem".

Uma explicação sobre os boatos da venda veio de um assessor do secretário:

— O que acontece é que a Unidade Sampaio Viana é tida como um local para a elite dos funcionários da Febem. E a maioria desses funcionários ou estuda na PUC ou trabalha no complexo do Hospital das Clínicas. Eles não querem que a Unidade seja desativada, pois poderiam ser transferidos para Itaquera, por exemplo. Então eles ficam plantando essas informações de venda para atrapalhar o projeto de descentralização.

Mas os moradores não acreditam muito "nessa história" e pretendem levar o mais rápido possível o pedido de tombamento da área para o Condephaat.

REGINA REZENDE

Jornal da Tarde - 21/11/86

55
A. 56

"P R E S S - R E L E A S E"

TOMBAMENTO DA FEBEM - PACAEMBÚ

Apreensivos frente aos persistentes rumores e evidências de que a Secretaria da Promoção Social estaria negociando o seu imóvel da Pacaembú (UT-1: "Unidade de Triagem Sampaio Viana" - Rua Angatuba, 756), os moradores do bairro organizaram-se para sua proteção, promovendo reuniões e correndo abaixo-assinados, cuja primeira parte, contendo 1214 assinaturas foi entregue hoje ao Secretário da Cultura Sr. JORGE DA CUNHA LIMA.

A unidade Sampaio Viana abriga hoje cerca de 400 crianças de 0 a 6 anos, e situa-se num terreno de 46.130 m², amplamente arborizado, inserida no coração do mais central dos "Bairros Verdes" de São Paulo. Seus prédios de rico conteúdo arquitetônico, histórico e social foram projetados por Ramos de Azevedo no final do século passado. Inaugurada em 1896, destinava-se à abrigar a "Roda", instituição da Santa Casa de Misericórdia que visava abrigar menores rejeitados, abandonados anonimamente aos cuidados da Irmandade.

Atualmente atendem as crianças, além dos funcionários da Febem, cerca de 300 voluntárias da região e de universidades próximas.

Se concretizadas as negociações promovidas pela Secretaria da Promoção Social, as crianças seriam desalojadas e dispersadas em outras unidades da FEBEM, perdendo os cuidados das voluntárias, desagregando-se de seu universo humano e sendo privadas do contato diário com o verde de sua casa. O imóvel seria então entregue às incorporadoras envolvidas no negócio, e uma vez demolidos os prédios e os jardins, de rica história, teríamos o surgimento de mais shopping-centers, prédios de apartamentos e asfalto, num passo decisivo rumo à aniquilação de mais uma preciosa área verde de nossa cidade.

Os moradores e a sociedade exigem garantias imediatas de proteção ao "Sampaio Viana", bem como seu tombamento e uso apropriado.

São Paulo, 28 de novembro de 1.986

Movimento de Defesa do Pacaembú

São Paulo, 28 de novembro de 1986

59
58

Enviamos em anexo 73 folhas de abaixo-assinados con
forme modelo abaixo, contendo 1.214 assinaturas. Solicitamos
seu visto na 2a. via desta.

Atenciosamente,

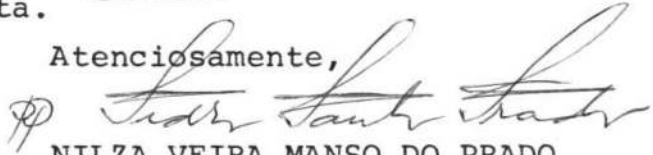

NILZA VEIRA MANSO DO PRADO

Movimento de Defesa do Pacaembú

EXMO. SR. DR. PROFESSOR MODESTO CARVALHOSA
DD. PRESIDENTE DO CONSELHO DE DEFESA DO PATRIMÔNIO HISTÓRICO,
ARQUEOLÓGICO, ARTÍSTICO E TURÍSTICO DO ESTADO DE SÃO PAULO -
(CONDEPHAAT)

Os abaixo assinados, interessados na preservação do
patrimônio histórico, artístico e ecológico, vêm requerer a
V. Ex^ª o tombamento do prédio e do terreno ocupados pela Uni-
dade de Triagem "Sampaio Viana" - U.T. 1, da FEBEM.

O prédio, hoje objeto de estudos por parte de histo-
riadores e arquitetos, foi projeto de RAMOS DE AZEVEDO, inau-
gurado no fim do século passado, em 1896, para abrigar a "Ro-
da", instituição da Santa Casa de Misericórdia destinada a
recolher menores rejeitados. As instalações ocupam parte de
um terreno de 46.130 m², sito à Rua Angatuba, nº 756, no
bairro do Pacaembu, São Paulo, SP.

Uma vez que já existem trabalhos em adiantada fase
de decisão, nos quais se cogitaria da venda ou permuta do im-
óvel e seu terreno, e cujos adquirentes seriam empresas par-
ticulares incorporadoras com interesses que necessariamente
implicarão na demolição do prédio e na destruição das áreas
verdes e do conjunto arquitetônico, solicitamos a V. Ex^ª a
imediate abertura do processo de tombamento de todo o terre-

Abaixo assinados.

paravas 12/14
páginas 73

60

EXMO. SR. DR. PROFESSOR MODESTO CARVALHOSA
DD. PRESIDENTE DO CONSELHO DE DEFESA DO PATRIMÔNIO HISTÓRICO,
ARQUEOLÓGICO, ARTÍSTICO E TURÍSTICO DO ESTADO DE SÃO PAULO -
(CONDEPHAAT)

Os abaixo assinados, interessados na preservação do patrimônio histórico, artístico e ecológico, vêm requerer a V. Ex^a o tombamento do prédio e do terreno ocupados pela Unidade de Triagem "Sampaio Viana" - U.T. 1, da FEBEM.

O prédio, hoje objeto de estudos por parte de historiadores e arquitetos, foi projeto de RAMOS DE AZEVEDO, inaugurado no fim do século passado, em 1896, para abrigar a "Roda", instituição da Santa Casa de Misericórdia destinada a recolher menores rejeitados. As instalações ocupam parte de um terreno de 46.130 m², sito à Rua Angatuba, nº 756, no bairro do Pacaembu, São Paulo, SP.

Uma vez que já existem trabalhos em adiantada fase de decisão, nos quais se cogitaria da venda ou permuta do imóvel e seu terreno, e cujos adquirentes seriam empresas particulares incorporadoras com interesses que necessariamente implicarão na demolição do prédio e na destruição das áreas verdes e do conjunto arquitetônico, solicitamos a V. Ex^a a imediata abertura do processo de tombamento de todo o terreno e prédios hoje ocupados pela Unidade "Sampaio Viana", evitando-se assim a ação predatória ao nosso patrimônio histórico, artístico e ecológico.

Termos em que,

P. Deferimento.

São Paulo, 20 de novembro de 1986

- Nome: Fernando Cesar D'Aguilar Machado RG nº 18.086.243
- Endereço: trav. Amadeu N. Liccone, 16 apto 32 Ass. Fernando Cesar D'A Machado
- Nome: LUCIO BUTTI RG nº 18.627.374
- Endereço: R. JOAQUIM G. LÉDO, 29 Ass. Butti
- Nome: Lidiana Lacerda Dantas RG nº 19.149.890.
- Endereço: R. BURUI nº 11 Ass. Flidiana L Dantas
- Nome: Alda Cristina Petronieri RG nº 18451489.
- Endereço: R. MAMEL SIMÕES DO SILVA 289 Ass. [Signature]
- Nome: KAIWA VIANA DA SILVA RG nº 19.150.101
- Endereço: R. ANTONIO SOARES Nº69 Ass. [Signature]
- Nome: PATRICIA T.G NASCIMENTO RG nº 1865283.
- Endereço: CEL. OCTAVIO AZEREDO 405 Ass. [Signature]
- Nome: REGINA F. MARQUES RG nº 17.098.593
- Endereço: RUA BENTO FRANCO 118 Jd. TREMEMBÉ Ass. [Signature]
- Nome: Vânia Viani de Castro RG nº 17.708.096
- Endereço: R. Antonio Soares nº 204 Ass. [Signature]
- Nome: ROSANGELA MARIA PEREIRA RG nº 19.343.6
- Endereço: R. Capitão Gustavo Louren Korte, 74 Ass. [Signature]
- Nome: [Signature] RG nº 20.023196
- Endereço: AV. Cel. Sezef. Fagundes 1315 ap 8 Jd. RUI Ass. [Signature]
- Nome: Regina Ferratto Ferreira RG nº 16.877.877
- Endereço: R. Geel Buchman nº 200 Ass. Regina Ferratto-Ferreira
- Nome: MARCELLO Comado Bars RG nº 17.098.531
- Endereço: R. BERNARDINO D'AVAZA, 379 Ass. [Signature]
- Nome: Silviana Grandi RG nº 20.960.529
- Endereço: R. Paulo Cesar, 334- c/02 Ass. [Signature]
- Nome: JOSÉ WILLIAMS MOTTEIRO DE MELO RG nº 17.099.143
- Endereço: RUA CAPINZAL, 89 Ass. [Signature]
- Nome: Marcia Leden Romas dasilva RG nº 14099.00.
- Endereço: Padua do Alceu nº 50 Ass. [Signature]
- Nome: LUIZ C. FERRIS RG nº 17213561
- Endereço: R. ARA GUAIÇ F. Martins 366 Ass. [Signature]
- Nome: Marcelo J. C. FERREIRA RG nº 18.751.133

1. 62
3
61

EXMO. SR. DR. PROFESSOR MODESTO CARVALHOSA
DD. PRESIDENTE DO CONSELHO DE DEFESA DO PATRIMÔNIO HISTÓRICO,
ARQUEOLÓGICO, ARTÍSTICO E TURÍSTICO DO ESTADO DE SÃO PAULO -
(CONDEPHAAT)

Os abaixo assinados, interessados na preservação do patrimônio histórico, artístico e ecológico, vêm requerer a V. Ex^a o tombamento do prédio e do terreno ocupados pela Unidade de Triagem "Sampaio Viana" - U.T. 1, da FEBEM.

O prédio, hoje objeto de estudos por parte de historiadores e arquitetos, foi projeto de RAMOS DE AZEVEDO, inaugurado no fim do século passado, em 1896, para abrigar a "Roda", instituição da Santa Casa de Misericórdia destinada a recolher menores rejeitados. As instalações ocupam parte de um terreno de 46.130 m², sito à Rua Angatuba, n^o 756, no bairro do Pacaembu, São Paulo, SP.

Uma vez que já existem trabalhos em adiantada fase de decisão, nos quais se cogitaria da venda ou permuta do imóvel e seu terreno, e cujos adquirentes seriam empresas particulares incorporadoras com interesses que necessariamente implicarão na demolição do prédio e na destruição das áreas verdes e do conjunto arquitetônico, solicitamos a V. Ex^a a imediata abertura do processo de tombamento de todo o terreno e prédios hoje ocupados pela Unidade "Sampaio Viana", evitando-se assim a ação predatória ao nosso patrimônio histórico, artístico e ecológico.

D

Termos em que,
P. Deferimento.

- Nome: ELIZABETH HORTA CORRÊA RG nº 5.265.819
- Endereço: R. JARGEM DO CEDRO, 245 Ass. Elizabeth Correa
- Nome: ISA K. SCHNEIDER RG nº 1758460
- Endereço: Av. Alves 599. Ass. Paula Schneider
- Nome: MIRIA BROIDE RG nº 4375275
- Endereço: R. HUNGRIA 844 AP. 17 Ass. Miriam BS Broide
- Nome: FANY BIRMAN RG nº 1.549.981
- Endereço: R. ITACOLMI, 193 - 9º Ass. Fany Birman
- Nome: Regina Helena W. Ramos RG nº 12747599
- Endereço: R. Albuquerque Lima nº 107 / apt 203-B Ass. Regina Ramos
- Nome: Eda De Gerome RG nº 4.294.265
- Endereço: Ribeiro de Barros 253 Ass. Eda De Gerome
- Nome: Abeliana Silva Fonseca RG nº 15.167.319
- Endereço: R. Grajau 357 Ass. Abeliana Silva Fonseca
- Nome: GUILHERME PEIRÃO JAC RG nº 4.105.990
- Endereço: R. BACOPARI, 445. Ass. 9-11-MA
- Nome: Dake' EKizian RG nº 3480518
- Endereço: R. Moraes, 677 Ass. Dake' Ekizian
- Nome: José Jofeder RG nº 5.108.679
- Endereço: Rua Camb 474 apt 6 Ass. José Jofeder
- Nome: CALIA DE BARROS RG nº 1055223
- Endereço: R. ALBERTO FADIA 770 Ass. Calia
- Nome: Vera Lúcia Felix RG nº 10520135
- Endereço: Rua Alves Guimarães 980/71 Ass. Vera Lúcia Felix
- Nome: Rita Starck RG nº _____
- Endereço: R. Casade 499/11 Ass. Rita Starck
- Nome: Lenise Rocha Yamin RG nº 13.255.966
- Endereço: Al. Itu 725 14º andar Ass. Lenise Rocha Yamin
- Nome: Juliana M. Leite RG nº 2.702.503
- Endereço: R. Hipólitos 765/3º Ass. _____
- Nome: Maria Tereza de Oliveira Andre RG nº 3569077
- Endereço: Rua Brasílio Machado 380 apt 402 - 1º andar Ass. Maria Tereza
- Nome: MARIA CAROLINA MIZIPA RG nº 2261452

1. 65
R
62

EXMO. SR. DR. PROFESSOR MODESTO CARVALHOSA
DD. PRESIDENTE DO CONSELHO DE DEFESA DO PATRIMÔNIO HISTÓRICO,
ARQUEOLÓGICO, ARTÍSTICO E TURÍSTICO DO ESTADO DE SÃO PAULO -
(CONDEPHAAT)

Os abaixo assinados, interessados na preservação do patrimônio histórico, artístico e ecológico, vêm requerer a V. Ex^a o tombamento do prédio e do terreno ocupados pela Unidade de Triagem "Sampaio Viana" - U.T. 1, da FEBEM.

O prédio, hoje objeto de estudos por parte de historiadores e arquitetos, foi projeto de RAMOS DE AZEVEDO, inaugurado no fim do século passado, em 1896, para abrigar a "Roda", instituição da Santa Casa de Misericórdia destinada a recolher menores rejeitados. As instalações ocupam parte de um terreno de 46.130 m², sito à Rua Angatuba, nº 756, no bairro do Pacaembu, São Paulo, SP.

Uma vez que já existem trabalhos em adiantada fase de decisão, nos quais se cogitaria da venda ou permuta do imóvel e seu terreno, e cujos adquirentes seriam empresas particulares incorporadoras com interesses que necessariamente implicarão na demolição do prédio e na destruição das áreas verdes e do conjunto arquitetônico, solicitamos a V. Ex^a a imediata abertura do processo de tombamento de todo o terreno e prédios hoje ocupados pela Unidade "Sampaio Viana", evitando-se assim a ação predatória ao nosso patrimônio histórico, artístico e ecológico.

Termos em que,

P. Deferimento.

São Paulo, 20 de novembro de 1986

Nome: Luiz Claudio PERRUCCI VERENICIA RG nº 16.353.971
 Endereço: Rua Fausto 697 Ass. [Signature]

Nome: JOÃO BATISTA de LIMA RG nº 14.363.613
 Endereço: RUA NICOLAS DAM, 15 Ass. [Signature]

Nome: JOSE CARLOS LAZARO RG nº 11.354.310
 Endereço: R. LAURADIO N.º 197 Ass. [Signature]

Nome: Jaete GALRÃO Ribeiro RG nº 10.753.988
 Endereço: Rua Tupi 850 Ass. [Signature]

Nome: MARIA Helena Rocha RG nº 8.416.303
 Endereço: Av Itaberaba 1621 Ass. [Signature]

Nome: Janice Fernandes Felus RG nº 12.230.310
 Endereço: R. Pacema 292 Ass. [Signature]

Nome: Quirino José Soares Freitas RG nº 12.615.566
 Endereço: _____ Ass. [Signature]

Nome: Edson Carlos da Silva RG nº 16.223.476
 Endereço: R. João Agostinho nº 131 Ass. [Signature]

Nome: JOSE Ricardo Fereira RG nº 11.120.970
 Endereço: AV. Pacaembu, 1306 Ass. [Signature]

Nome: Washington Luis de Souza RG nº 18.251.055
 Endereço: R. Monte D'ouro, nº 64 Ass. [Signature]

Nome: Fabian Pires de Melo RG nº 12.272.767
 Endereço: Av. Pacaembu, 1306 Ass. _____

Nome: Maria Genivald Rodrigues RG nº 18.389.210
 Endereço: Rua: Ana Vasconcelos, 12 Ass. [Signature]

Nome: Dalva T. Freyre RG nº 16.229.213
 Endereço: W. Dep. Fernando Figueira, 594 Ass. [Signature]

Nome: Carlos A. De M. RG nº 3.414.918
 Endereço: AV. PACAEMBU 1306 Ass. [Signature]

Nome: Antônio Machado RG nº 11.031.690
 Endereço: AV PACAEMBU, 1306 Ass. [Signature]

Nome: Nánie dos Santos RG nº 17.694.627
 Endereço: AV. Pacaembu 1306 Ass. [Signature]

Nome: ISAÍAS AWES DE AQUEIDA NETO RG nº 4.821.518
 Endereço: _____ Ass. _____

63

EXMO. SR. DR. PROFESSOR MODESTO CARVALHOSA
DD. PRESIDENTE DO CONSELHO DE DEFESA DO PATRIMÔNIO HISTÓRICO,
ARQUEOLÓGICO, ARTÍSTICO E TURÍSTICO DO ESTADO DE SÃO PAULO -
(CONDEPHAAT)

Os abaixo assinados, interessados na preservação do patrimônio histórico, artístico e ecológico, vêm requerer a V. Ex^a o tombamento do prédio e do terreno ocupados pela Unidade de Triagem "Sampaio Viana" - U.T. 1, da FEBEM.

O prédio, hoje objeto de estudos por parte de historiadores e arquitetos, foi projeto de RAMOS DE AZEVEDO, inaugurado no fim do século passado, em 1896, para abrigar a "Roda", instituição da Santa Casa de Misericórdia destinada a recolher menores rejeitados. As instalações ocupam parte de um terreno de 46.130 m², sito à Rua Angatuba, nº 756, no bairro do Pacaembu, São Paulo, SP.

Uma vez que já existem trabalhos em adiantada fase de decisão, nos quais se cogitaria da venda ou permuta do imóvel e seu terreno, e cujos adquirentes seriam empresas particulares incorporadoras com interesses que necessariamente implicarão na demolição do prédio e na destruição das áreas verdes e do conjunto arquitetônico, solicitamos a V. Ex^a a imediata abertura do processo de tombamento de todo o terreno e prédios hoje ocupados pela Unidade "Sampaio Viana", evitando-se assim a ação predatória ao nosso patrimônio histórico, artístico e ecológico.

Termos em que,

P. Deferimento.

São Paulo, 20 de novembro de 1986

Nome: MARIO MOREIRA LEITE RG nº 4.577.829
 Endereço: AV. PAULISTA 671 Ass. Mario Moreira

Nome: GUILHERME PAOLIELLO RG nº 4994317
 Endereço: R. GIRASSOL Nº 52 Ass. Guilherme Paoliello

Nome: Jose SAC DE NOCIVA RG nº 9.730.823
 Endereço: AL. ELISIO C. DE SIQUEIRA 1086 Ass. Jose

Nome: Renato In. Sulzerin RG nº 04797642-8
 Endereço: Purpurina 261/4 Ass. Renato In. Sulzerin

Nome: Solange Oliveira RG nº 1.146.944
 Endereço: Cap. Antonio Rosa 119 Ass. Solange

Nome: MARCELO IMPÉRIO GRILLO RG nº 8.031.738
 Endereço: AL ITU 61 Ass. MKG

Nome: Loiz G. J. de Aquino Fº RG nº 3.229.801
 Endereço: R. MONCORVO FILHO 251 Ass. Loiz G. J. de Aquino Fº

Nome: SOFIA CARVALHO SA RG nº 5620369
 Endereço: R. Gnezo Eugenio Leite 193/6 Ass. Sofia Carvalho

Nome: RICARDO FARIAS RG nº 4245512
 Endereço: R. CAPITAO ANTONIO ROSA 91 Ass. Ricardo Farias

Nome: maria Emilia Kubrusly RG nº 3594111
 Endereço: R. PURPURINA 261/4 Ass. Maria Emilia Kubrusly

Nome: BRENO RAIGORODSKY RG nº 3272213
 Endereço: R. Min. Costa e Silva 41 Ass. Breno Raigorodsky

Nome: Françoisa Raigorodsky RG nº 1302 R. 158 983
 Endereço: al. Lorena 2039 Ass. Françoisa Raigorodsky

Nome: Blandia Zaty RG nº 4.930.626
 Endereço: R. Bahia 88 - 10º Ass. Blandia Zaty

Nome: LYDIA VAINER. RG nº 7745672
 Endereço: R. HONDURAS 1100 Ass. Lydia Vainer

Nome: ILANA W. NOVINSKY RG nº 3363640
 Endereço: RUA STA CRISTINA 421 Ass. Ilana W. Novinsky

Nome: Elvane C. Siler RG nº 08
 Endereço: R. BUNTANA 293 Ass. Elvane C. Siler

Nome: Isabel King RG nº 11221374
 Endereço: R. BUNTANA 293 Ass. Isabel King

f. 65
64

EXMO. SR. DR. PROFESSOR MODESTO CARVALHOSA
DD. PRESIDENTE DO CONSELHO DE DEFESA DO PATRIMÔNIO HISTÓRICO,
ARQUEOLÓGICO, ARTÍSTICO E TURÍSTICO DO ESTADO DE SÃO PAULO -
(CONDEPHAAT)

Os abaixo assinados, interessados na preservação do patrimônio histórico, artístico e ecológico, vêm requerer a V. Ex^a o tombamento do prédio e do terreno ocupados pela Unidade de Triagem "Sampaio Viana" - U.T. 1, da FEBEM.

O prédio, hoje objeto de estudos por parte de historiadores e arquitetos, foi projeto de RAMOS DE AZEVEDO, inaugurado no fim do século passado, em 1896, para abrigar a "Roda", instituição da Santa Casa de Misericórdia destinada a recolher menores rejeitados. As instalações ocupam parte de um terreno de 46.130 m², sito à Rua Angatuba, nº 756, no bairro do Pacaembu, São Paulo, SP.

Uma vez que já existem trabalhos em adiantada fase de decisão, nos quais se cogitaria da venda ou permuta do imóvel e seu terreno, e cujos adquirentes seriam empresas particulares incorporadoras com interesses que necessariamente implicarão na demolição do prédio e na destruição das áreas verdes e do conjunto arquitetônico, solicitamos a V. Ex^a a imediata abertura do processo de tombamento de todo o terreno e prédios hoje ocupados pela Unidade "Sampaio Viana", evitando-se assim a ação predatória ao nosso patrimônio histórico, artístico e ecológico.

Termos em que,
P. Deferimento.

1

Nome: Antonio Augusto de Jesus RG nº 11.815.337
 Endereço: R. Bonaventura de S. 287 Ass. Antonio Augusto de Jesus
 Nome: Pepe ASBUN RG nº 1502478
 Endereço: R. CONSOLACAO 2818 Ass. [assinatura]
 Nome: _____ RG nº _____
 Endereço: _____ Ass. _____
 Nome: _____ RG nº _____
 Endereço: _____ Ass. _____
 Nome: _____ RG nº _____
 Endereço: _____ Ass. _____
 Nome: _____ RG nº _____
 Endereço: _____ Ass. _____
 Nome: _____ RG nº _____
 Endereço: _____ Ass. _____
 Nome: _____ RG nº _____
 Endereço: _____ Ass. _____
 Nome: _____ RG nº _____
 Endereço: _____ Ass. _____
 Nome: _____ RG nº _____
 Endereço: _____ Ass. _____
 Nome: _____ RG nº _____
 Endereço: _____ Ass. _____
 Nome: _____ RG nº _____
 Endereço: _____ Ass. _____
 Nome: _____ RG nº _____
 Endereço: _____ Ass. _____
 Nome: _____ RG nº _____
 Endereço: _____ Ass. _____
 Nome: _____ RG nº _____
 Endereço: _____ Ass. _____
 Nome: _____ RG nº _____
 Endereço: _____ Ass. _____

f. 65
65

EXMO. SR. DR. PROFESSOR MODESTO CARVALHOSA
DD. PRESIDENTE DO CONSELHO DE DEFESA DO PATRIMÔNIO HISTÓRICO,
ARQUEOLÓGICO, ARTÍSTICO E TURÍSTICO DO ESTADO DE SÃO PAULO -
(CONDEPHAAT)

Os abaixo assinados, interessados na preservação do patrimônio histórico, artístico e ecológico, vêm requerer a V. Ex^a o tombamento do prédio e do terreno ocupados pela Unidade de Triagem "Sampaio Viana" - U.T. 1, da FEBEM.

O prédio, hoje objeto de estudos por parte de historiadores e arquitetos, foi projeto de RAMOS DE AZEVEDO, inaugurado no fim do século passado, em 1896, para abrigar a "Roda", instituição da Santa Casa de Misericórdia destinada a recolher menores rejeitados. As instalações ocupam parte de um terreno de 46.130 m², sito à Rua Angatuba, nº 756, no bairro do Pacaembu, São Paulo, SP.

Uma vez que já existem trabalhos em adiantada fase de decisão, nos quais se cogitaria da venda ou permuta do imóvel e seu terreno, e cujos adquirentes seriam empresas particulares incorporadoras com interesses que necessariamente implicarão na demolição do prédio e na destruição das áreas verdes e do conjunto arquitetônico, solicitamos a V. Ex^a a imediata abertura do processo de tombamento de todo o terreno e prédios hoje ocupados pela Unidade "Sampaio Viana", evitando-se assim a ação predatória ao nosso patrimônio histórico, artístico e ecológico.

Termos em que,
P. Deferimento.

São Paulo, 20 de novembro de 1986

Nome: Clara Augusta J. Nedachi RG nº 11.050.146
 Endereço: R. Arnaldo José Semararo 1052 Ass. Clara Nedachi
 Nome: Giancarlo Ingegnieri RG nº 10.380.721
 Endereço: R. Osvaldo Aranha, 71 Ass. [Signature]
 Nome: Prá Valdo Eriberto Verina RG nº 9.956.891
 Endereço: Av. 11 de Junho, 911 - apto 703 Ass. [Signature]
 Nome: Madri Belmonte de Jesus RG nº 5.924.811
 Endereço: R. Vieira de Moraes 2123 Ass. Madri V. Jesus
 Nome: Márcia Scarpelli RG nº 17.332.333
 Endereço: Av. Afonso Marinho Fogundes, 89 Ass. [Signature]
 Nome: Vera Lúcia Tupodi RG nº 13.203.334
 Endereço: R. Montuoca, 37-B Ass. [Signature]
 Nome: Rosemar Silveira de Souza RG nº 11.702.092
 Endereço: R. Arrigio Gonzaga, 418 Ass. [Signature]
 Nome: JORGE SHOJI TANIKAWA RG nº 8.490.239
 Endereço: R. Matinho da Silva 45 apto 132 (Saúde) Ass. [Signature]
 Nome: TAKESHI NEDACHI RG nº 6.726.601
 Endereço: R. PRIF. ARNALDO J. SEMARARO, 122 APTO 224 Ass. _____
 Nome: _____ RG nº _____
 Endereço: _____ Ass. _____
 Nome: _____ RG nº _____
 Endereço: _____ Ass. _____
 Nome: _____ RG nº _____
 Endereço: _____ Ass. _____
 Nome: _____ RG nº _____
 Endereço: _____ Ass. _____
 Nome: _____ RG nº _____
 Endereço: _____ Ass. _____
 Nome: _____ RG nº _____
 Endereço: _____ Ass. _____

p. 67
66

EXMO. SR. DR. PROFESSOR MODESTO CARVALHOSA
DD. PRESIDENTE DO CONSELHO DE DEFESA DO PATRIMÔNIO HISTÓRICO,
ARQUEOLÓGICO, ARTÍSTICO E TURÍSTICO DO ESTADO DE SÃO PAULO -
(CONDEPHAAT)

Os abaixo assinados, interessados na preservação do patrimônio histórico, artístico e ecológico, vêm requerer a V. Ex^a o tombamento do prédio e do terreno ocupados pela Unidade de Triagem "Sampaio Viana" - U.T. 1, da FEBEM.

O prédio, hoje objeto de estudos por parte de historiadores e arquitetos, foi projeto de RAMOS DE AZEVEDO, inaugurado no fim do século passado, em 1896, para abrigar a "Roda", instituição da Santa Casa de Misericórdia destinada a recolher menores rejeitados. As instalações ocupam parte de um terreno de 46.130 m², sito à Rua Angatuba, nº 756, no bairro do Pacaembu, São Paulo, SP.

Uma vez que já existem trabalhos em adiantada fase de decisão, nos quais se cogitaria da venda ou permuta do imóvel e seu terreno, e cujos adquirentes seriam empresas particulares incorporadoras com interesses que necessariamente implicarão na demolição do prédio e na destruição das áreas verdes e do conjunto arquitetônico, solicitamos a V. Ex^a a imediata abertura do processo de tombamento de todo o terreno e prédios hoje ocupados pela Unidade "Sampaio Viana", evitando-se assim a ação predatória ao nosso patrimônio histórico, artístico e ecológico.

Termos em que,

P. Deferimento.

São Paulo, 20 de novembro de 1986

- Nome: Carlos Romão Brigoni RG nº 3.314.085
Endereço: R. Imaí, 571 Ass. _____
- Nome: André Luiz Gaiarsa RG nº 4.662.767
Endereço: Al. Joaquim Eugênio de Lima 1222 ap 32 Ass. J. Luiz Gaiarsa
- Nome: Jueli Turbano RG nº 12.206.370
Endereço: R. José Pedro do Amaral, 391 Ass. Jueli Turbano
- Nome: Marcia Aparecida Gonçalves Vannucci RG nº 13.774.846
Endereço: R. Luiz Augusto de A. Araújo Ass. Marcia Ap. G. Vannucci
- Nome: Srta M. Cardenuto nº 667 RG nº 5.040.923
Endereço: R. Paulistana 520 ap 41 Ass. Srta M. Cardenuto
- Nome: Jiane Zink RG nº 7.940.369
Endereço: R. Maria Figueiredo 269/22 Ass. J. Zink
- Nome: MARIA CLARA MARSICANO GIEDES RG nº 7.849.714
Endereço: AV. 9 JULHO 4776 # 82 Ass. _____
- Nome: Anna Elisa de Almeida Amaral Ginent
Endereço: R. Augusto 348/62 Ass. A. Elisa de Almeida Ginent
- Nome: Ingo Bernd Ginent RG nº 18.206.089
Endereço: R. José da Silva nº 197 Ass. _____
- Nome: Maria Fumma Lima RG nº 12.681.190
Endereço: Rua Capote Valente nº 154/33 Ass. Maria Fumma Lima
- Nome: ARTUR NEVES SOBRINHO RG nº 4.799.289
Endereço: Al. Lobos nº 1204/cg 1204 Ass. _____
- Nome: FRANCISCO CALZEIRA ALGODAL FILHO RG nº 34.34.59
Endereço: R. MAESTRO CHIAPPARELLI Nº 399 Ass. Francisco Algodol Filho
- Nome: SOLANGE COLELLO RG nº 6.328.235
Endereço: Av. SABIA, 57 apto 93 Ass. Solange Colello
- Nome: LEA K B ROTENBERG RG nº 2028146
Endereço: Rua Velho Portugal 353 Ass. Lea K. B. Rotenberg
- Nome: Lino de Macedo RG nº 3.183.093
Endereço: Rua Acangaruaçu, 204 Ass. Lino de Macedo
- Nome: ARMANDO COLANGELO RG nº 3.832.682
Endereço: Av. Sabia 57 apto 93 Ass. _____
- Nome: _____ RG nº 2.754.357
Endereço: _____ Ass. _____

H

EXMO. SR. DR. PROFESSOR MODESTO CARVALHOSA
DD. PRESIDENTE DO CONSELHO DE DEFESA DO PATRIMÔNIO HISTÓRICO,
ARQUEOLÓGICO, ARTÍSTICO E TURÍSTICO DO ESTADO DE SÃO PAULO -
(CONDEPHAAT)

V-68
67

Os abaixo assinados, interessados na preservação do patrimônio histórico, artístico e ecológico, vêm requerer a V. Ex^a o tombamento do prédio e do terreno ocupados pela Unidade de Triagem "Sampaio Viana" - U.T. 1, da FEBEM.

O prédio, hoje objeto de estudos por parte de historiadores e arquitetos, foi projeto de RAMOS DE AZEVEDO, inaugurado no fim do século passado, em 1896, para abrigar a "Roda", instituição da Santa Casa de Misericórdia destinada a recolher menores rejeitados. As instalações ocupam parte de um terreno de 46.130 m², sito à Rua Angatuba, nº 756, no bairro do Pacaembu, São Paulo, SP.

Uma vez que já existem trabalhos em adiantada fase de decisão, nos quais se cogitaria da venda ou permuta do imóvel e seu terreno, e cujos adquirentes seriam empresas particulares incorporadoras com interesses que necessariamente implicarão na demolição do prédio e na destruição das áreas verdes e do conjunto arquitetônico, solicitamos a V. Ex^a a imediata abertura do processo de tombamento de todo o terreno e prédios hoje ocupados pela Unidade "Sampaio Viana", evitando-se assim a ação predatória ao nosso patrimônio histórico, artístico e ecológico.

Termos em que,

P. Deferimento.

São Paulo, 20 de novembro de 1986

Nome: LEAO KULIMOVSKY RG nº 3008809
 Endereço: DUA CAPITAO GRACINDO 79 Ass. Stulimovsky
 Nome: MOYSES SOBROW RG nº 1312879
 Endereço: JOSÉ MARIA LISBOA DOBOP 221 Ass. es
 Nome: Odo/pho Leirnen RG nº 1631803
 Endereço: Theodoro Ramos 144 Ass. Boyer
 Nome: HENRIQUE ROSENTER RG nº 1636433
 Endereço: R. ALBERTO FARIA 1552 Ass. H. Rosen
 Nome: PERCIVAL LAFER RG nº 1840658
 Endereço: DES. MANEDE, 331 Ass. LA
 Nome: Oscar Teiman RG nº 2345863
 Endereço: Rua Veníferos 39 Ass. Chac Teiman
 Nome: Daniel BORGER RG nº 3202417
 Endereço: R. GRAJAU 307 Ass. Kroya
 Nome: Alex Lifschitz RG nº 2681908
 Endereço: R. dos goivos nº 290 Ass. Ap. Lif. H.
 Nome: JOSÉ DEIZER RG nº 281520
 Endereço: R. DAS ZINIAS 172 Ass. Deizer
 Nome: Rubens Diamante RG nº 1944561
 Endereço: R. Major José Manoel Pereira 18 Ass. DM
 Nome: Helena Segimur RG nº 3232980
 Endereço: R. das Jactigadeiras 46 Ass. Helena Segimur
 Nome: Miriam Tavit RG nº 5002563
 Endereço: Rua Santo Eufredo 185 Ass. M. Tavit
 Nome: RUBENS GORSKI RG nº 2732191
 Endereço: TROF RIBBRO ANDRADA 34 Ass. R. Gorski
 Nome: MARLENE KRKOWIAK RG nº 3574672
 Endereço: B. MEXICO, 473 Ass. Marlene Krakow.
 Nome: Perola Heiberg RG nº _____
 Endereço: R. Avare 93 Ass. PH
 Nome: HARRY THALENBERG RG nº 1.993.338
 Endereço: S. M. ABRU SODRE 47 Ass. Mary
 Nome: Luiz B. de S. RG nº 3.277.707
 Endereço: R. T. P. ... Ass. DMR - 0.4

1. 69
68

EXMO. SR. DR. PROFESSOR MODESTO CARVALHOSA
DD. PRESIDENTE DO CONSELHO DE DEFESA DO PATRIMÔNIO HISTÓRICO,
ARQUEOLÓGICO, ARTÍSTICO E TURÍSTICO DO ESTADO DE SÃO PAULO -
(CONDEPHAAT)

Os abaixo assinados, interessados na preservação do patrimônio histórico, artístico e ecológico, vêm requerer a V. Ex^a o tombamento do prédio e do terreno ocupados pela Unidade de Triagem "Sampaio Viana" - U.T. 1, da FEBEM.

O prédio, hoje objeto de estudos por parte de historiadores e arquitetos, foi projeto de RAMOS DE AZEVEDO, inaugurado no fim do século passado, em 1896, para abrigar a "Roda", instituição da Santa Casa de Misericórdia destinada a recolher menores rejeitados. As instalações ocupam parte de um terreno de 46.130 m², sito à Rua Angatuba, nº 756, no bairro do Pacaembu, São Paulo, SP.

Uma vez que já existem trabalhos em adiantada fase de decisão, nos quais se cogitaria da venda ou permuta do imóvel e seu terreno, e cujos adquirentes seriam empresas particulares incorporadoras com interesses que necessariamente implicarão na demolição do prédio e na destruição das áreas verdes e do conjunto arquitetônico, solicitamos a V. Ex^a a imediata abertura do processo de tombamento de todo o terreno e prédios hoje ocupados pela Unidade "Sampaio Viana", evitando-se assim a ação predatória ao nosso patrimônio histórico, artístico e ecológico.

Termos em que,

P. Deferimento.

São Paulo, 20 de novembro de 1986

- Nome: Carmelita R. C. e Toledoano RG nº 9157921
- Endereço: Rua ambrê 891 Ass. [Signature]
- Nome: Lucia E. S. de Jozuly RG nº _____
- Endereço: Rua Barilo Machado 263 Ass. _____
- Nome: Saila Chell Machado RG nº 2.924.130
- Endereço: R. Santa Isabel 137-ap12 Ass. Sallell
- Nome: Eddy Inyrtis Ruro de Paula Costa RG nº _____
- Endereço: Alameda Equador 314 Ass. Eddy Inyrtis P. Costa
- Nome: Maria Thereza C. Pires RG nº 1350443
- Endereço: R. Neveza Ca 547 Ass. [Signature]
- Nome: ALFREDO TOLEDANO ESCUDERO RG nº 2.591.599
- Endereço: RUA AMBERE 891 Ass. [Signature]
- Nome: Osmar Pereira Machado RG nº 928.942
- Endereço: R. São Bento 450-15º Ass. [Signature]
- Nome: DIVA COSTA PEREIRA RG nº _____
- Endereço: R. Manoel Araújo 25 Ass. Diva Costa Pereira
- Nome: Sais Chell RG nº _____
- Endereço: Rua Boelgen 977 Ass. Sais Chell
- Nome: Maria Tereza C. Hareus RG nº _____
- Endereço: Rua Maestro Cardim 1086 Ass. Besão Chell Hareus
- Nome: SILVIA M. V. Solgado RG nº 8279864
- Endereço: R. ARTHUR DE AZEVEDO 1679 Ass. [Signature]
- Nome: [Signature] RG nº 6011.515
- Endereço: Rua Fco Ferrucio nº 73 Ass. [Signature]
- Nome: José Bardero dos Santos RG nº 18.845923
- Endereço: R. Taboas 32 Limari Ass. _____
- Nome: LUCIA JAGUES BITTENCOURT RG nº 4480807
- Endereço: RUA UMBURANAS 552 Ass. _____
- Nome: Homeno Prado Sacreta Jr. RG nº 4716738
- Endereço: Rua Taboas 32 Ass. Homeno P. Sacreta Jr
- Nome: IZOLDA L. SALVI RG nº 4.603.006
- Endereço: RUA TUCUMÃ 177 ap. 171 Ass. [Signature]
- Nome: MARLO JAGUES BITTENCOURT RG nº 6.762.615

f. 70
69

EXMO. SR. DR. PROFESSOR MODESTO CARVALHOSA
DD. PRESIDENTE DO CONSELHO DE DEFESA DO PATRIMÔNIO HISTÓRICO,
ARQUEOLÓGICO, ARTÍSTICO E TURÍSTICO DO ESTADO DE SÃO PAULO -
(CONDEPHAAT)

Os abaixo assinados, interessados na preservação do patrimônio histórico, artístico e ecológico, vêm requerer a V. Ex^a o tombamento do prédio e do terreno ocupados pela Unidade de Triagem "Sampaio Viana" - U.T. 1, da FEBEM.

O prédio, hoje objeto de estudos por parte de historiadores e arquitetos, foi projeto de RAMOS DE AZEVEDO, inaugurado no fim do século passado, em 1896, para abrigar a "Roda", instituição da Santa Casa de Misericórdia destinada a recolher menores rejeitados. As instalações ocupam parte de um terreno de 46.130 m², sito à Rua Angatuba, nº 756, no bairro do Pacaembu, São Paulo, SP.

Uma vez que já existem trabalhos em adiantada fase de decisão, nos quais se cogitaria da venda ou permuta do imóvel e seu terreno, e cujos adquirentes seriam empresas particulares incorporadoras com interesses que necessariamente implicarão na demolição do prédio e na destruição das áreas verdes e do conjunto arquitetônico, solicitamos a V. Ex^a a imediata abertura do processo de tombamento de todo o terreno e prédios hoje ocupados pela Unidade "Sampaio Viana", evitando-se assim a ação predatória ao nosso patrimônio histórico, artístico e ecológico.

Termos em que,

P. Deferimento.

São Paulo, 20 de novembro de 1986

- Nome: MARIS LUIS GONCALVES RG nº 5.440.900
- Endereço: Rua Fidalga 527 apto 503 Ass. maria lucia Goncalves
- Nome: SASSOON YAZAN RG nº 8.933.92
- Endereço: FANIA Lima 1541 Ass. [Signature]
- Nome: Luiz Alexandre Roitbord RG nº 13.111.153
- Endereço: Al. Coereza 532 apt 12 Ass. [Signature]
- Nome: SILVIO NERIS DA SILVA RG nº 14041256
- Endereço: AV ACLIMAÇÃO Nº 433 - S^{to} ANDRÉ Ass. Dilvo Neris da Silva
- Nome: Percis Pfromm RG nº 9430118
- Endereço: MARDINHÃO 43 Apto 112 HIGIENÓP Ass. [Signature]
- Nome: [Signature] RG nº 11.201.421
- Endereço: Rua Helena, 279 Vila Maria 54 Ass. [Signature]
- Nome: JOSE HENRIQUE BONVINO RG nº 5.368.814
- Endereço: AV. REBOUGAS, 1480 APO 51-B Ass. [Signature]
- Nome: EDUARDO ALVES RICCI RG nº 18.495.057
- Endereço: AV. C. S. GABRIEL, 665 Ass. [Signature]
- Nome: Isa Rachworsky RG nº 18.158
- Endereço: Rua Clélia 1435 Ass. Isa Rachworsky
- Nome: Mônica das N. Earias RG nº 17.132.428
- Endereço: Rua Thomas Catouba 121 Ass. Mônica das N. Earias
- Nome: Mariuzilda Furlanjo RG nº 5.355-208
- Endereço: R. Cardoso de Almeida 709/116^c Ass. [Signature]
- Nome: NORUAN ROITBORD RG nº 2194735
- Endereço: Al. Coereza, 532/12 Ass. [Signature]
- Nome: Osvaldo Jansen de Alve RG nº 17.579.083
- Endereço: R. José Carneiro de Brito, 287/Saida Ass. [Signature]
- Nome: FLÁVIO E. T. GUARNIERI RG nº 18.021.30
- Endereço: R. AUGUSTO DE FREITAS, 122 Ass. [Signature]
- Nome: Ruij Fernando Câmara Vitral RG nº 3.862.564
- Endereço: Rua Frei Antonio Coelho, 661 apt 42 Ass. [Signature]
- Nome: Lythacoras L. de Carvalho Filho RG nº 4.645.267
- Endereço: R. Clodomiro Amazonas 1200 Apt-145 Ass. [Signature]
- Nome: CARLOS RUBENS GRIGIO MANGUEIRA RG nº 11.745.649

f-21
70

EXMO. SR. DR. PROFESSOR MODESTO CARVALHOSA
DD. PRESIDENTE DO CONSELHO DE DEFESA DO PATRIMÔNIO HISTÓRICO,
ARQUEOLÓGICO, ARTÍSTICO E TURÍSTICO DO ESTADO DE SÃO PAULO -
(CONDEPHAAT)

Os abaixo assinados, interessados na preservação do patrimônio histórico, artístico e ecológico, vêm requerer a V. Ex^a o tombamento do prédio e do terreno ocupados pela Unidade de Triagem "Sampaio Viãna" - U.T. 1, da FEBEM.

O prédio, hoje objeto de estudos por parte de historiadores e arquitetos, foi projeto de RAMOS DE AZEVEDO, inaugurado no fim do século passado, em 1896, para abrigar a "Colômbia", instituição da Santa Casa de Misericórdia destinada a recolher menores rejeitados. As instalações ocupam parte de um terreno de 46.130 m², sito à Rua Angatuba, nº 756, no bairro do Pacaembu, São Paulo, SP.

Uma vez que já existem trabalhos em adiantada fase de decisão, nos quais se cogitaria da venda ou permuta do imóvel e seu terreno, e cujos adquirentes seriam empresas particulares incorporadoras com interesses que necessariamente implicarão a demolição do prédio e a destruição das áreas verdes e do conjunto arquitetônico, solicitamos a V. Ex^a a imediata abertura do processo de tombamento de todo o terreno e prédios hoje ocupados pela Unidade "Sampaio Viana", evitando-se assim a ação predatória ao nosso patrimônio histórico, artístico e ecológico.

Termos em que,

Nome: Lygia Monero RG nº 5.054.529
 Endereço: R. Princesa Isabel 413 Ass. Lygia Monero

Nome: Stella Toranni RG nº 9092692
 Endereço: Av. Tiete 588/21 Ass. Stella Toranni

Nome: Arnaldo Toranni RG nº CPM 7472
 Endereço: Shawa Martins Bolzan Ass. _____

Nome: R. Malvinas, 86 RG nº 1.420.98
 Endereço: Rua Mattingui 1198 Ass. Benedita Bonanni 943.644

Nome: Veraldo Gonçalves RG nº 240069
 Endereço: Rua Malvinas 86 Ass. Veraldo

Nome: Arnaldo Toranni RG nº 926070
 Endereço: Rua Mattingui 1198 Ass. Arnaldo

Nome: ARNALDO TORANNI JR. RG nº 4858.633
 Endereço: AL-TIETE -588- Ass. Arnaldo

Nome: Christian Nielsen RG nº 2140532
 Endereço: R. Marques do Paraná Ass. Christian

Nome: Haruella Falcao RG nº 1831354
 Endereço: R. José Maria Lisboa, 331/32 Ass. Haruella Falcao

Nome: Maria Aparecida Sieben RG nº 2291681
 Endereço: Marquês do Paraná 245 Ass. Sieben

Nome: EDUARDO HAROLD PEREIRA RG nº 866.842
 Endereço: Alameda Landim 325-9p/42 Ass. Eduardo

Nome: ENSA MARIA PARHYAN CARLOS RIBEIRO RG nº 2880.26
 Endereço: Alameda Landim, 325-9p-42 Ass. Ensa Ribeiro

Nome: Walter Franca RG nº 9.790.602
 Endereço: R. Pedro de Alvaraz 1255/36 Ass. Walter

Nome: Newton Martins Bolzan RG nº 1498.860
 Endereço: Rua Malvinas 86 Ass. Newton

Nome: Maria Lúcia R. Starch RG nº 1.204.552
 Endereço: R. Ibiapópolis, 240 Ass. Maria Starch

Nome: Monica Martins Bolzan RG nº 9.494.016
 Endereço: R. Augusta, 1508 Ass. Monica Bolzan

Nome: Virginia Rita Luber RG nº 9.166.871
 Endereço: _____ Ass. _____

f. 7
71

EXMO. SR. DR. PROFESSOR MODESTO CARVALHOSA
DD. PRESIDENTE DO CONSELHO DE DEFESA DO PATRIMÔNIO HISTÓRICO,
ARQUEOLÓGICO, ARTÍSTICO E TURÍSTICO DO ESTADO DE SÃO PAULO -
(CONDEPHAAT)

Os abaixo assinados, interessados na preservação do patrimônio histórico, artístico e ecológico, vêm requerer a V. Ex^a o tombamento do prédio e do terreno ocupados pela Unidade de Triagem "Sampaio Viana" - U.T. 1, da FEBEM.

O prédio, hoje objeto de estudos por parte de historiadores e arquitetos, foi projeto de RAMOS DE AZEVEDO, inaugurado no fim do século passado, em 1896, para abrigar a "Roda", instituição da Santa Casa de Misericórdia destinada a recolher menores rejeitados. As instalações ocupam parte de um terreno de 46.130 m², sito à Rua Angatuba, nº 756, no bairro do Pacaembu, São Paulo, SP.

Uma vez que já existem trabalhos em adiantada fase de decisão, nos quais se cogitaria da venda ou permuta do imóvel e seu terreno, e cujos adquirentes seriam empresas particulares incorporadoras com interesses que necessariamente implicarão na demolição do prédio e na destruição das áreas verdes e do conjunto arquitetônico, solicitamos a V. Ex^a a imediata abertura do processo de tombamento de todo o terreno e prédios hoje ocupados pela Unidade "Sampaio Viana", evitando-se assim a ação predatória ao nosso patrimônio histórico, artístico e ecológico.

Termos em que,

P. Deferimento.

Nome: Valmir Cardoso de Sa RG nº 13543.90
 Endereço: José A. Ortiz Ass. Valmir Sa
 Nome: Cleide nejete RG nº 17.817.82
 Endereço: R. Mauro A. Ribeiro, 100 - AP 123 Ass. [Signature]
 Nome: Antonio Luis Tessitore RG nº 4.851.137
 Endereço: R. Carlos Weber 87 Ass. Antonio Luis
 Nome: ARNALDO MIRANDA RG nº 2.496.081
 Endereço: R. AUGUSTO BLAS, 19 AP. 114 Ass. [Signature]
 Nome: Isabel M^{rs} de Oliveira RG nº 9601065
 Endereço: R. Coronel Sequeira Fagundes 33 Ass. [Signature]
 Nome: EDISON DA SILVA BUSSOLIM RG nº 14.507.18
 Endereço: Rua Urbano Frazoso, 274 Ass. [Signature]
 Nome: NEUSA PIANTOLA RG nº 9.509.503
 Endereço: R. EULALIA DO NASCIMENTO ROSA, 118 Ass. Neusa Piantola
 Nome: GILBERTO T. de SOUSA RG nº 16542.087
 Endereço: Rua N. Paulista 141 A. Ass. [Signature]
 Nome: BENEDITO APPAS RG nº 6.065.038
 Endereço: AV. MONTE CELESTE Ass. [Signature]
 Nome: [Signature] RG nº 3485381
 Endereço: Rua Eugenio Corazzetti 137 Ass. [Signature]
 Nome: [Signature] RG nº 9.009.96
 Endereço: Rua Cap. S. Venosa 97 Ass. [Signature]
 Nome: [Signature] RG nº 5631632
 Endereço: Rua Carlos Weber 75 Ass. [Signature]
 Nome: Joaquim Carlos B. Silva RG nº 9.369.356
 Endereço: R. Carlos Weber 75 Ass. [Signature]
 Nome: Yoshiaki Fukuda RG nº 88660
 Endereço: R. Bento Freitas Ass. Yoshiaki Fukuda
 Nome: Francis de Oliveira Correia RG nº 13131881
 Endereço: Av. Elias Antonio Lopes Ass. [Signature]
 Nome: José Aparecido dos Santos RG nº 12993139
 Endereço: R. LACIQUE T.B. BICA, 65 Ass. [Signature]
 Nome: [Signature] RG nº 4902211

f. 73
72

EXMO. SR. DR. PROFESSOR MODESTO CARVALHOSA
DD. PRESIDENTE DO CONSELHO DE DEFESA DO PATRIMÔNIO HISTÓRICO,
ARQUEOLÓGICO, ARTÍSTICO E TURÍSTICO DO ESTADO DE SÃO PAULO -
(CONDEPHAAT)

Os abaixo assinados, interessados na preservação do patrimônio histórico, artístico e ecológico, vêm requerer a V. Ex^a o tombamento do prédio e do terreno ocupados pela Unidade de Triagem "Sampaio Viana" - U.T. 1, da FEBEM.

O prédio, hoje objeto de estudos por parte de historiadores e arquitetos, foi projeto de RAMOS DE AZEVEDO, inaugurado no fim do século passado, em 1896, para abrigar a "Roda", instituição da Santa Casa de Misericórdia destinada a recolher menores rejeitados. As instalações ocupam parte de um terreno de 46.130 m², sito à Rua Angatuba, nº 756, no bairro do Pacaembu, São Paulo, SP.

Uma vez que já existem trabalhos em adiantada fase de decisão, nos quais se cogitaria da venda ou permuta do imóvel e seu terreno, e cujos adquirentes seriam empresas particulares incorporadoras com interesses que necessariamente implicarão na demolição do prédio e na destruição das áreas verdes e do conjunto arquitetônico, solicitamos a V. Ex^a a imediata abertura do processo de tombamento de todo o terreno e prédios hoje ocupados pela Unidade "Sampaio Viana", evitando-se assim a ação predatória ao nosso patrimônio histórico, artístico e ecológico.

Termos em que,
P. Deferimento.

- Nome: WALDEMAR PEDROSO JR RG nº 5.731.741
Endereço: RUA BARBARA HELIODORA, 346 Ass. Nederson
- Nome: Lilia Belinky RG nº 4.495.313
Endereço: Rua HAPERUNA, 46 Ass. Lilia Belinky
- Nome: CARLOS ALBERTO TOSTA RG nº 12.463.131
Endereço: RUA MIGUEL ROQUE, 290 Ass. Carroto
- Nome: Rosemeire Luci Hilário RG nº 16.240.299
Endereço: R. José Amaro Pecanha, 152 Ass. JLB
- Nome: Arinda Motta RG nº 5.550.258
Endereço: R. 15 - nº 30 - Jard. Velas - Cassio Ass. A
- Nome: Arinaldo José Silva RG nº 8.360.866
Endereço: Rua Bozza nº 426 Ass. Paulo J.
- Nome: Regina Angelica da Silva RG nº 12.595.4
Endereço: AV. WASHINGTON LUIZ Nº 4659 Ass. Raul
- Nome: Sueli Angela Masotti RG nº 7.486.930
Endereço: R. Graça, 1078 Ass. Armando
- Nome: Vera Dúcia Cesto RG nº 13.134.04
Endereço: Rua Artur Orlando Ass. A
- Nome: Cesar Augusto Michiles RG nº 14.044.49
Endereço: R. Trojano, 240 Ass. Armando
- Nome: Paulo Sergio P.S. Pereira RG nº 11.219.609
Endereço: R. Sergipe 290 Ass. Paulo
- Nome: CEZAR A. Giambombino RG nº 8.531.181
Endereço: R. São dos Santos Espinho, 111 Ass. Cezar
- Nome: MARIA APARECIDA BEZERRA RG nº 7.192.6463
Endereço: R. OSCAR FREIRE, 2127 APTO 1902 Ass. MB
- Nome: Ricardo Lima Trindade RG nº 16.474.908
Endereço: R. Zequinha do Abreu - 107 Ass. Ricardo
- Nome: Milton D'Alencar RG nº 13.103.64
Endereço: R. Itaperuna, 45 Ass. Milton
- Nome: Marey Duarte Fominato RG nº 6.432.430
Endereço: R. Felix Guaretem, 1067 Ass. Marey
- Nome: MILTON MATARELLI RG nº 1.489.777

73

EXMO. SR. DR. PROFESSOR MODESTO CARVALHOSA
DD. PRESIDENTE DO CONSELHO DE DEFESA DO PATRIMÔNIO HISTÓRICO,
ARQUEOLÓGICO, ARTÍSTICO E TURÍSTICO DO ESTADO DE SÃO PAULO -
(CONDEPHAAT)

Os abaixo assinados, interessados na preservação do patrimônio histórico, artístico e ecológico, vêm requerer a V. Ex^a o tombamento do prédio e do terreno ocupados pela Unidade de Triagem "Sampaio Viana" - U.T. 1, da FEBEM.

O prédio, hoje objeto de estudos por parte de historiadores e arquitetos, foi projeto de RAMOS DE AZEVEDO, inaugurado no fim do século passado, em 1896, para abrigar a "Roda", instituição da Santa Casa de Misericórdia destinada a recolher menores rejeitados. As instalações ocupam parte de um terreno de 46.130 m², sito à Rua Angatuba, nº 756, no bairro do Pacaembu, São Paulo, SP.

Uma vez que já existem trabalhos em adiantada fase de decisão, nos quais se cogitaria da venda ou permuta do imóvel e seu terreno, e cujos adquirentes seriam empresas particulares incorporadoras com interesses que necessariamente implicarão na demolição do prédio e na destruição das áreas verdes e do conjunto arquitetônico, solicitamos a V. Ex^a a imediata abertura do processo de tombamento de todo o terreno e prédios hoje ocupados pela Unidade "Sampaio Viana", evitando-se assim a ação predatória ao nosso patrimônio histórico, artístico e ecológico.

Termos em que,

P. Deferimento.

- Nome: Oswaldo de Oliveira Bueno RG nº 4214591
- Endereço: Rua Frederico Guarnier 965 Ass. [Signature]
- Nome: Darcio Sciannamea RG nº 3063900
- Endereço: Rua Tucuna 818 Ass. Darcio Sciannamea
- Nome: Arnoldo Thomaz Santos Neto RG nº 2.793.482
- Endereço: R. Manoel Gonçalves Foz 8 Ass. [Signature]
- Nome: Ricardo Aron Belinsky de Gouveia RG nº 2.337.782
- Endereço: Rua Itajaú, 81 Ass. [Signature]
- Nome: JOSÉ AKIRA ISHIKAWA RG nº 9004001
- Endereço: R. Monteiro Lobato 213 Ass. [Signature]
- Nome: Vagner José da Silva RG nº 9.239.28
- Endereço: R. Guilherme de Jesus 50 Ass. Vagner J. da Silva
- Nome: Carmen F. Albuquerque Dutra de Oliveira RG nº 8.758.43
- Endereço: Rua Aurélio, 329 - apto 61 Ass. Carmen F. Oliveira
- Nome: Blánderis Quintas Amaral RG nº 7609652
- Endereço: Rua Apóstolo Mateus, 115 apto 32 Ass. [Signature]
- Nome: [Signature] RG nº 7187745
- Endereço: R. Angélica Martinez Ass. [Signature]
- Nome: MIGUEL CRISCUOLO RG nº 5827612
- Endereço: R. CINTRA GORDINHO 68 Ass. [Signature]
- Nome: Elvário Regina Aparecida Cardoso RG nº 9.353.735
- Endereço: R. São Bernardo, 436 Ass. Elvário Cardoso
- Nome: Julio Cesar Tarbata RG nº 16.430.961
- Endereço: R. Pedro Toledo nº 11 Ass. [Signature]
- Nome: Sândor Pinheiro Busquets RG nº 13.074.37
- Endereço: R. Frank Garcia 96 Ass. Sândor P.B.
- Nome: Antonio A. Corte RG nº 48.508
- Endereço: R. Aguas IV 594 Ass. [Signature]
- Nome: JOSÉ ROBERTO DE MANI RG nº 8.134.986
- Endereço: R. JOÃO LOPES DE AMORIM, 528 Ass. [Signature]
- Nome: Minoru Ikeda RG nº 7.387.459
- Endereço: Rua Engº Afonso Bauer 182 Ass. [Signature]
- Nome: [Signature] RG nº 11.828.90

f. 75
74

EXMO. SR. DR. PROFESSOR MODESTO CARVALHOSA
DD. PRESIDENTE DO CONSELHO DE DEFESA DO PATRIMÔNIO HISTÓRICO,
ARQUEOLÓGICO, ARTÍSTICO E TURÍSTICO DO ESTADO DE SÃO PAULO -
(CONDEPHAAT)

Os abaixo assinados, interessados na preservação do patrimônio histórico, artístico e ecológico, vêm requerer a V. Ex^a o tombamento do prédio e do terreno ocupados pela Unidade de Triagem "Sampaio Viana" - U.T. 1, da FEBEM.

O prédio, hoje objeto de estudos por parte de historiadores e arquitetos, foi projeto de RAMOS DE AZEVEDO, inaugurado no fim do século passado, em 1896, para abrigar a "Roda", instituição da Santa Casa de Misericórdia destinada a recolher menores rejeitados. As instalações ocupam parte de um terreno de 46.130 m², sito à Rua Angatuba, nº 756, no bairro do Pacaembu, São Paulo, SP.

Uma vez que já existem trabalhos em adiantada fase de decisão, nos quais se cogitaria da venda ou permuta do imóvel e seu terreno, e cujos adquirentes seriam empresas particulares incorporadoras com interesses que necessariamente implicarão na demolição do prédio e na destruição das áreas verdes e do conjunto arquitetônico, solicitamos a V. Ex^a a imediata abertura do processo de tombamento de todo o terreno e prédios hoje ocupados pela Unidade "Sampaio Viana", evitando-se assim a ação predatória ao nosso patrimônio histórico, artístico e ecológico.

Termos em que,

P. Deferimento.

São Paulo, 20 de novembro de 1986

- Nome: LAURA BUENO RG nº 6133623
- Endereço: R. Fidalgo 900 Ass. h 2
- Nome: Nestor G. Baggio RG nº 3576829
- Endereço: R. Antonio Bover 499 Ass. V. H. V.
- Nome: Antonio Luiz dos Santos RG nº 13022849
- Endereço: EST. BENEDITO CEZARIO DE OLIVEIRA 840 Ass. ITI H. P.
- Nome: SANDRA M. F. TEDESIO RG nº 9:657600
- Endereço: R. Bernardino da Veiga, 18 op. 32 Ass. Sandra
- Nome: Wilma dos A. P. Gen. Alves RG nº 6.341465
- Endereço: R. Florida 1703 Ass. [Signature]
- Nome: MARISA TEIXEIRA RG nº 6.726.242
- Endereço: RUA FLORIDA 1703 Ass. [Signature]
- Nome: MARILIA R.M.T. DE LIMA RG nº 6 620945
- Endereço: R. FLORIDA, 1703 Ass. Raíle
- Nome: MARIA L.F. ALESSI RG nº 4896585
- Endereço: R. FLORIDA 1703 Ass. [Signature]
- Nome: HELENA WERNECK MATEO RG nº 7.738.839
- Endereço: RUA FLORIDA 1703 Ass. [Signature]
- Nome: Adélia Souza Santos de Freitas RG nº 5.248637
- Endereço: R. José do Patrocínio, 131 Ass. [Signature]
- Nome: MARIA CLAUDIA PEREIRA DE SOUZA RG nº 9-415.765
- Endereço: R. Ernest. F. Jost., 83 Ass. M. Claudia P. Souza
- Nome: TERESA CRISTINA BACROS DE MATEO RG nº 5.238.219
- Endereço: AV. JURUCÊ 790 Ass. [Signature]
- Nome: UGIA RODRIGUES FERPA SANTOALO RG nº 7.224.780
- Endereço: R. STA JUSTINA 446/22 Ass. [Signature]
- Nome: UGIA A. DE BASTOS MIQUELIN RG nº 11.183.506
- Endereço: AV. STD. AMARO 1817 AP 15 Ass. [Signature]
- Nome: RITA DE CÁSSIA TOSCANO RG nº 11.326.652
- Endereço: R. SERRA DE BOTOLATU 1946/181 Ass. R. C. Toscano
- Nome: FRANCISCO ANTONIO ORIA DE MELO RG nº 13.377.888
- Endereço: AV. NOVE DE JULHO, 1510/901 Ass. [Signature]
- Nome: Alejandra Denevaldi RG nº 15.472.02

EXMO. SR. DR. PROFESSOR MODESTO CARVALHOSA
DD. PRESIDENTE DO CONSELHO DE DEFESA DO PATRIMÔNIO HISTÓRICO,
ARQUEOLÓGICO, ARTÍSTICO E TURÍSTICO DO ESTADO DE SÃO PAULO -
(CONDEPHAAT)

Os abaixo assinados, interessados na preservação do patrimônio histórico, artístico e ecológico, vêm requerer a V. Ex^a o tombamento do prédio e do terreno ocupados pela Unidade de Triagem "Sampaio Viana" - U.T. 1, da FEBEM.

O prédio, hoje objeto de estudos por parte de historiadores e arquitetos, foi projeto de RAMOS DE AZEVEDO, inaugurado no fim do século passado, em 1896, para abrigar a "Roda", instituição da Santa Casa de Misericórdia destinada a recolher menores rejeitados. As instalações ocupam parte de um terreno de 46.130 m², sito à Rua Angatuba, nº 756, no bairro do Pacaembu, São Paulo, SP.

Uma vez que já existem trabalhos em adiantada fase de decisão, nos quais se cogitaria da venda ou permuta do imóvel e seu terreno, e cujos adquirentes seriam empresas particulares incorporadoras com interesses que necessariamente implicarão na demolição do prédio e na destruição das áreas verdes e do conjunto arquitetônico, solicitamos a V. Ex^a a imediata abertura do processo de tombamento de todo o terreno e prédios hoje ocupados pela Unidade "Sampaio Viana", evitando-se assim a ação predatória ao nosso patrimônio histórico, artístico e ecológico.

Termos em que,

P. Deferimento.

São Paulo, 20 de novembro de 1986

EXMO. SR. DR. PROFESSOR MODESTO CARVALHOSA
DD. PRESIDENTE DO CONSELHO DE DEFESA DO PATRIMÔNIO HISTÓRICO,
ARQUEOLÓGICO, ARTÍSTICO E TURÍSTICO DO ESTADO DE SÃO PAULO -
(CONDEPHAAT)

Os abaixo assinados, interessados na preservação do patrimônio histórico, artístico e ecológico, vêm requerer a V. Ex^a o tombamento do prédio e do terreno ocupados pela Unidade de Triagem "Sampaio Viana" - U.T. 1, da FEBEM.

O prédio, hoje objeto de estudos por parte de historiadores e arquitetos, foi projeto de RAMOS DE AZEVEDO, inaugurado no fim do século passado, em 1896, para abrigar a "Roda", instituição da Santa Casa de Misericórdia destinada a recolher menores rejeitados. As instalações ocupam parte de um terreno de 46.130 m², sito à Rua Angatuba, nº 756, no bairro do Pacaembu, São Paulo, SP.

Uma vez que já existem trabalhos em adiantada fase de decisão, nos quais se cogitaria da venda ou permuta do imóvel e seu terreno, e cujos adquirentes seriam empresas particulares incorporadoras com interesses que necessariamente implicarão na demolição do prédio e na destruição das áreas verdes e do conjunto arquitetônico, solicitamos a V. Ex^a a imediata abertura do processo de tombamento de todo o terreno e prédios hoje ocupados pela Unidade "Sampaio Viana", evitando-se assim a ação predatória ao nosso patrimônio histórico, artístico e ecológico.

Termos em que,

P. Deferimento.

São Paulo, 20 de novembro de 1986

Nome: Gilberto Oliveira RG nº 5.209.380
 Endereço: Av. Rudge 810. Apto 84-C Ass. Jubley
 Nome: Ida Ruggren RG nº 4.193.014
 Endereço: R. Napoleão de Barros, 1088/122 Ass. Pit Mica
 Nome: Antônio Flávio de Mello Lisboa RG nº 3.274.452
 Endereço: N. CARIRIS 317 CASA 4 Ass. [Signature]
 Nome: DINO ULYSSES ANDRIOLI RG nº 403.971
 Endereço: RUA ARACAJU, 174/32 Ass. [Signature]
 Nome: Amanda Vieira RG nº 1960.294-5
 Endereço: Tua ARACAJU 174-11-03 Ass. [Signature]
 Nome: CLAUDIO A. DE BARROS BARRETO RG nº 13.579.981
 Endereço: R. CONS. ZACARIAS, 358 Ass. Cláudio A. de B. Barreto
 Nome: KATIA BRITO LINS VIEIRA RG nº 15.339.815
 Endereço: R. Aracaju - 174/103 Ass. Katia Almeida
 Nome: M. Cecília A. Lisboa RG nº 3.450.604
 Endereço: R. Cariris, 357 c/4 Ass. [Signature]
 Nome: Suzia Andrioli RG nº 802.165
 Endereço: R. Aracaju, 174/32 Ass. Suzia Andrioli
 Nome: JUDY SPENCER RG. 9.158.157 RG nº 802.165
 Endereço: R. JOAQUIM ANTUNES 458 Ass. Judy Spencer
 Nome: Marilene de Jesus RG nº 21.616.813
 Endereço: R. Imaculada Conceição 84/92 Ass. Marilene de Jesus
 Nome: ELZA DA SILVA COSTA RG nº 14.075.124
 Endereço: Rua Ocarante 21 Ass. Elza Silva Costa
 Nome: Vera Taguti RG nº 3.940.606
 Endereço: Eugênio de Medeiros 445 Ass. Vera Taguti
 Nome: Cynthia Taguti RG nº 9494.325
 Endereço: R. Eugênio de Medeiros 445 Ass. [Signature]
 Nome: JOÃO PATRICI NETO RG nº 5.334.970
 Endereço: R. IMAC. CONCEIÇÃO 81 APTO 13 Ass. [Signature]
 Nome: R. Imaculada Conceição 81 Apto 13 = Marilene e Patrícia RG nº 6674.593
 Endereço: R. IMACULADA CONCEIÇÃO 81/13 Ass. Marilene e Patrícia
 Nome: LUIZ ANTONIO DE MORAES RG nº 11.073.051
 Endereço: [Signature]

EXMO. SR. DR. PROFESSOR MODESTO CARVALHOSA
DD. PRESIDENTE DO CONSELHO DE DEFESA DO PATRIMÔNIO HISTÓRICO,
ARQUEOLÓGICO, ARTÍSTICO E TURÍSTICO DO ESTADO DE SÃO PAULO -
(CONDEPHAAT)

Os abaixo assinados, interessados na preservação do patrimônio histórico, artístico e ecológico, vêm requerer a V. Ex^a o tombamento do prédio e do terreno ocupados pela Unidade de Triagem "Sampaio Viana" - U.T. 1, da FEBEM.

O prédio, hoje objeto de estudos por parte de historiadores e arquitetos, foi projeto de RAMOS DE AZEVEDO, inaugurado no fim do século passado, em 1896, para abrigar a "Roda", instituição da Santa Casa de Misericórdia destinada a recolher menores rejeitados. As instalações ocupam parte de um terreno de 46.130 m², sito à Rua Angatuba, nº 756, no bairro do Pacaembu, São Paulo, SP.

Uma vez que já existem trabalhos em adiantada fase de decisão, nos quais se cogitaria da venda ou permuta do imóvel e seu terreno, e cujos adquirentes seriam empresas particulares incorporadoras com interesses que necessariamente implicarão a demolição do prédio e a destruição das áreas verdes e do conjunto arquitetônico, solicitamos a V. Ex^a a imediata abertura do processo de tombamento de todo o terreno e prédios hoje ocupados pela Unidade "Sampaio Viana", evitando-se assim a ação predatória ao nosso patrimônio histórico, artístico e ecológico.

Termos em que,
P. Deferimento.

São Paulo, 20 de novembro de 1986

- Nome: ANA Lúcia C. M. Cruz RG nº 3.826.703
- Endereço: R. Paulo Vieira 374 Ass. ~~Paulo Vieira~~
- Nome: ~~Mauro~~ RG nº 4.701.250
- Endereço: R. Anilto Ricciarelli, 124 (Caieiras) Ass. ~~Mauro~~
- Nome: NG YEE NO RG nº 6.010.471
- Endereço: R. Dr. César 338 Ass. ~~Yee No~~
- Nome: Maurina Antene RG nº 9.424.099
- Endereço: R. Coronel José Anchieta Torres, 87 Ass. ~~Maurina~~
- Nome: Jay de O. Gyp RG nº 6310647
- Endereço: R. Dr. Furlan, 875 apto. Ass. Jay de O. Gyp
- Nome: MARIBENE SCORA SILVA RG nº 3.955.992
- Endereço: R. Dr. Alades Peasles, 49. Açuá Rio Ass. ~~Maribene~~
- Nome: Biege da Silva Santos RG nº
- Endereço: R. Antonio Feliciano ^{no 93.} Ass. ~~Biege~~
- Nome: Eliane Abbud foas RG nº 9242998
- Endereço: R. Presidente Prudente 62-3º andar Ass. ~~Eliane~~
- Nome: Maria Adelaide F. Turbion RG nº 8.747.20
- Endereço: Av. Nova Cantareira, 1214 apto. 42 Ass. ~~Maria~~
- Nome: Vera Lucia B. Kupate RG nº
- Endereço: R. Manoel Garcia nº 45 Ass. Vera Lucia B. Kupate
- Nome: Maria Alice Dall Antonio RG nº 4.416.971
- Endereço: R. Medeiros Bittencourt, 29. apto 52 Ass. ~~Maria~~
- Nome: Maria Lize Lobo RG nº 26040
- Endereço: Cosmimo da Rocha 1257 Ass. ~~Maria~~
- Nome: MARCO ANTONIO PARES BEZERRA RG nº 5.598.100
- Endereço: RUA CORONEL OSCAR PORTO 932 Ass. ~~Marco~~
- Nome: Maria Nancet de Almeida RG nº 6.862.351
- Endereço: Rua Frederico Von Martins, 93 Apto 102-B10 Ass. Maria Nancet de Almeida
- Nome: Juozé Amodeo Tracal RG nº 3.982.500
- Endereço: Av. Sen. Casemiro da Rocha 657 apt. 23 Ass. Juozé Amodeo Tracal
- Nome: Eufrasio Almes dos Santos RG nº 8.988.724
- Endereço: R. Sarah Bernar 209 apt 33 Ass. ~~Eufrasio~~
- Nome: ELISABETH M. PAETO FERREIRA RG nº 5.010.764

EXMO. SR. DR. PROFESSOR MODESTO CARVALHOSA
DD. PRESIDENTE DO CONSELHO DE DEFESA DO PATRIMÔNIO HISTÓRICO,
ARQUEOLÓGICO, ARTÍSTICO E TURÍSTICO DO ESTADO DE SÃO PAULO -
(CONDEPHAAT)

Os abaixo assinados, interessados na preservação do patrimônio histórico, artístico e ecológico, vêm requerer a V. Ex^a o tombamento do prédio e do terreno ocupados pela Unidade de Triagem "Sampaio Viana" - U.T. 1, da FEBEM.

O prédio, hoje objeto de estudos por parte de historiadores e arquitetos, foi projeto de RAMOS DE AZEVEDO, inaugurado no fim do século passado, em 1896, para abrigar a "Roda", instituição da Santa Casa de Misericórdia destinada a recolher menores rejeitados. As instalações ocupam parte de um terreno de 46.130 m², sito à Rua Angatuba, nº 756, no bairro do Pacaembu, São Paulo, SP.

Uma vez que já existem trabalhos em adiantada fase de decisão, nos quais se cogitaria da venda ou permuta do imóvel e seu terreno, e cujos adquirentes seriam empresas particulares incorporadoras com interesses que necessariamente implicarão na demolição do prédio e na destruição das áreas verdes e do conjunto arquitetônico, solicitamos a V. Ex^a a imediata abertura do processo de tombamento de todo o terreno e prédios hoje ocupados pela Unidade "Sampaio Viana", evitando-se assim a ação predatória ao nosso patrimônio histórico, artístico e ecológico.

Termos em que,

P. Deferimento.

São Paulo, 20 de novembro de 1986

- Nome: Renato Lemos e família RG nº 802.381
- Endereço: Rua Bastina, 193-2º Ass. Helena
- Nome: Odila Guimarães RG nº
- Endereço: Rua Ministro de Godoy, 1208 Ass. Odila Guimarães
- Nome: OLGA GONCALVES DE CAVALHO RG nº 327157P
- Endereço: R. ITABAQUARA Nº 166 Ass. Olga Goncalves de Cavalho
- Nome: JOSE AUGUSTO NIGRO CONCEIÇÃO RG nº 1374905
- Endereço: RUA LAZARO SOUZA MARTINS, 37 Ass. José
- Nome: MARIA PIA CUTOLO CONCEIÇÃO RG nº 2254892
- Endereço: R. Lázaro Souza Martins 37 Ass. Maria C. Conceição
- Nome: Carlos R. Pat RG nº 2.336.119
- Endereço: A. Gal. Alencastro Guimarães 406 Ass. Carlos R. Pat
- Nome: Flávia Ralberto RG nº 4.540.11
- Endereço: R. Gal. Alencastro Guimarães, 406 Ass. Flávia Ralberto
- Nome: Sris M. Ventura Di Siqueira RG nº
- Endereço: R. Padre Mariano Farias 190 Ass.
- Nome: Carlos RATO GARETO RG nº
- Endereço: P. Jovel 107 Ass. Carlos Rato
- Nome: Maria Madal G. de Aranda RG nº
- Endereço: Rua Anhaia, 296 Ass. Maria Madal G. de Aranda
- Nome: Fregueses Carlos Rocha FERREIRA RG nº 10.208.058
- Endereço: Rua Arnaldo Azevedo, 39 Ass. Fregueses Carlos Rocha FERREIRA
- Nome: Celso H. S. Carvalho RG nº 10.478.000
- Endereço: R. Benedito Breves 39 Ass. Celso H. S. Carvalho
- Nome: Sebastião Azevedo MATAROLI RG nº 3.085.258
- Endereço: R. Arnaldo Azevedo, 39 Ass. Sebastião Azevedo MATAROLI
- Nome: Adriana Maria do Nascimento RG nº
- Endereço: R. SALVADOR N. 39 A Ass. Adriana Maria do Nascimento
- Nome: Antonio P. Calcin RG nº 15561062
- Endereço: R. Frederico M. C. Carvalho, 356 Ass. Antonio P. Calcin
- Nome: ADRIANO MARCELO S. A. EIRA RG nº 10.529.513
- Endereço: R. AZEVEDO MACEDO, 70, ap 142 Ass. Adriano Marcelo S. A. EIRA
- Nome: EDISON SILVIO SONSINI RG nº 16.223.093

f. 86
7c

EXMO. SR. DR. PROFESSOR MODESTO CARVALHOSA
DD. PRESIDENTE DO CONSELHO DE DEFESA DO PATRIMÔNIO HISTÓRICO,
ARQUEOLÓGICO, ARTÍSTICO E TURÍSTICO DO ESTADO DE SÃO PAULO -
(CONDEPHAAT)

Os abaixo assinados, interessados na preservação do patrimônio histórico, artístico e ecológico, vêm requerer a V. Ex^a o tombamento do prédio e do terreno ocupados pela Unidade de Triagem "Sampaio Viana" - U.T. 1, da FEBEM.

O prédio, hoje objeto de estudos por parte de historiadores e arquitetos, foi projeto de RAMOS DE AZEVEDO, inaugurado no fim do século passado, em 1896, para abrigar a "Roda", instituição da Santa Casa de Misericórdia destinada a recolher menores rejeitados. As instalações ocupam parte de um terreno de 46.130 m², sito à Rua Angatuba, nº 756, no bairro do Pacaembu, São Paulo, SP.

Uma vez que já existem trabalhos em adiantada fase de decisão, nos quais se cogitaria da venda ou permuta do imóvel e seu terreno, e cujos adquirentes seriam empresas particulares incorporadoras com interesses que necessariamente implicarão na demolição do prédio e na destruição das áreas verdes e do conjunto arquitetônico, solicitamos a V. Ex^a a imediata abertura do processo de tombamento de todo o terreno e prédios hoje ocupados pela Unidade "Sampaio Viana", evitando-se assim a ação predatória ao nosso patrimônio histórico, artístico e ecológico.

Termos em que,

P. Deferimento.

São Paulo, 20 de novembro de 1986

- Nome: Luiz Carlos Zocch RG nº 5.237.97
- Endereço: R. Bols Santos 67 Ass. [Signature]
- Nome: Marcia Paula Maksoud RG nº 6.607.59
- Endereço: Rua Paula Oliveira 52 Ass. M.P. Maksoud
- Nome: Silvana Bento RG nº 7.965.87
- Endereço: Al. Itui, 1420 1º Andar Ass. Silvana Bento
- Nome: Paula Correra RG nº 9.496.558
- Endereço: AL. ITUI 1420/11 Ass. [Signature]
- Nome: ARRIANAC BRANT DE CARVALHO RG nº 7993085
- Endereço: R. DAS JABOTICABEIRAS 870 Ass. Adriana Brant de Carvalho
- Nome: Adriana Brant de Carvalho RG nº 2422396
- Endereço: Alameda Itui 1920 Ass. Adriana Brant de Carvalho
- Nome: ACHILLES FAGNONCELLI NETO RG nº 19882
- Endereço: RUA BAHIA 634 Ass. Achilles Fagnoncelli Neto
- Nome: MARCO ANTONIO RECHA DINIZ RG nº 8894543
- Endereço: RUA ITAVERA 60 Ass. [Signature]
- Nome: CARLOS AUGUSTO TEIXEIRA RG nº 5109334
- Endereço: R. CARDOZO DE ALMEIDA 1205/91 Ass. [Signature]
- Nome: ALBERTO CARNEIRO NETO RG nº 9.158059
- Endereço: RUA BARTIRA 268 Ass. Alberto Carneiro Neto
- Nome: Lauro José de Salles Bastos RG nº 8.471262
- Endereço: R. Brasília Machado, 218/121 Ass. Lauro José de Salles Bastos
- Nome: VALÉRIA AIDAR HADDAD RG nº 12.333490
- Endereço: AV. HIGIENÓPOLIS 604 apto 61 Ass. Valéria Aider Haddad
- Nome: Luziana P. Carneiro Mammama RG nº 10787631
- Endereço: R. Manoel Maria Tomim 13 Ass. Luziana P. Carneiro Mammama
- Nome: M^{te} Conceição Salome Luxina RG nº 591.707
- Endereço: Cardoso de Almeida 2205/91 Ass. Conceição Salome Luxina
- Nome: Mário Lúcio MARIO CARNEIRO RG nº 2234198
- Endereço: RUA HENRIQUE DE MORAES Nº 541 Ass. Mário Lúcio
- Nome: NAPOLÉÃO BONAPARTE FERREIRA DE BRITO RG nº 5.774678
- Endereço: RUA ALEUTAS 16 Ass. Napoléão Bonaparte Ferreira de Brito
- Nome: José Carlos Haver JAVOS JR RG nº 8414889

p. 81
80

EXMO. SR. DR. PROFESSOR MODESTO CARVALHOSA
DD. PRESIDENTE DO CONSELHO DE DEFESA DO PATRIMÔNIO HISTÓRICO,
ARQUEOLÓGICO, ARTÍSTICO E TURÍSTICO DO ESTADO DE SÃO PAULO -
(CONDEPHAAT)

Os abaixo assinados, interessados na preservação do patrimônio histórico, artístico e ecológico, vêm requerer a V. Ex^a o tombamento do prédio e do terreno ocupados pela Unidade de Triagem "Sampaio Viana" - U.T. 1, da FEBEM.

O prédio, hoje objeto de estudos por parte de historiadores e arquitetos, foi projeto de RAMOS DE AZEVEDO, inaugurado no fim do século passado, em 1896, para abrigar a "Roda", instituição da Santa Casa de Misericórdia destinada a recolher menores rejeitados. As instalações ocupam parte de um terreno de 46.130 m², sito à Rua Angatuba, nº 756, no bairro do Pacaembu, São Paulo, SP.

Uma vez que já existem trabalhos em adiantada fase de decisão, nos quais se cogitaria da venda ou permuta do imóvel e seu terreno, e cujos adquirentes seriam empresas particulares incorporadoras com interesses que necessariamente implicarão na demolição do prédio e na destruição das áreas verdes e do conjunto arquitetônico, solicitamos a V. Ex^a a imediata abertura do processo de tombamento de todo o terreno e prédios hoje ocupados pela Unidade "Sampaio Viana", evitando-se assim a ação predatória ao nosso patrimônio histórico, artístico e ecológico.

Termos em que,

P. Deferimento.

São Paulo, 20 de novembro de 1986

- Nome: Flávia Adriano de Brito RG nº 14101700
- Endereço: R. Alentejos 16 Ass. Flávia Brito
- Nome: Ana Luiza F.d.C. Pereira RG nº 7983507
- Endereço: R. Jacupiranga 160 Ass. Ana Luiza F.d.C. Pereira
- Nome: Helio Pereira de Moraes Junior RG nº 11.328512
- Endereço: Al. Ruyter 91 P Ass. Helio
- Nome: Andréa A. de Brito RG nº 13.861.601
- Endereço: R. Alentejos 16 J. Guedala Ass. Andréa Brito
- Nome: Yvanna Leiria B. de Melo RG nº 20.223.335
- Endereço: R. Guilherme D. Vilhotes 1136 Ass. Yvanna Melo
- Nome: Cristiane Passarelli RG nº 9741072
- Endereço: Rua Serapiúma n: 15 20º andar Ass. Cristiane Passarelli
- Nome: Alexandre Fdele RG nº 8364.737
- Endereço: R. Guilherme D. Vilhotes 1136 APTS Bloco 5 Ass. Alexandre Fdele
- Nome: Marcio Pontes RG nº 8415315
- Endereço: R. Cotuca, n: 90 ap 81 Ass. Marcio
- Nome: Felena Rosas RG nº 8415418
- Endereço: R. Jatiaguá, n: 374 Ass. Felena Rosas
- Nome: Fritz A. Mayer RG nº 11.535.021
- Endereço: R. Jati 2 Ass. Fritz
- Nome: Carlos Frederico P. Carneiro RG nº 1470951
- Endereço: Rua Heitor de Moraes 541 Ass. Carlos
- Nome: Alyssio Simões de Campos Filho RG nº 4.244.390
- Endereço: Rua Piauí 800 - 2º andar Ass. Alyssio Filho
- Nome: Lilian L.H. M. S. de Campos RG nº 3.265.084
- Endereço: Rua Piauí 800 - 2º and. Ass. Lilian M. Campos
- Nome: Fernando Mammama Bastos Cruz RG nº 20.388.522
- Endereço: Rua Piauí 800 - 2º andar Ass. Fernando M. B. Cruz
- Nome: Paula Mammama Bastos Cruz RG nº 16.633.387
- Endereço: Rua Piauí, 800 2º andar Ass. Paula Bastos
- Nome: Lidia A. Mammama RG nº 726.426
- Endereço: Rio de Janeiro 33, ap 61 Ass. Lidia Mammama
- Nome: Vicente Mammama Netto RG nº 810914

f. 82
89

EXMO. SR. DR. PROFESSOR MODESTO CARVALHOSA
DD. PRESIDENTE DO CONSELHO DE DEFESA DO PATRIMÔNIO HISTÓRICO,
ARQUEOLÓGICO, ARTÍSTICO E TURÍSTICO DO ESTADO DE SÃO PAULO -
(CONDEPHAAT)

Os abaixo assinados, interessados na preservação do patrimônio histórico, artístico e ecológico, vêm requerer a V. Ex^a o tombamento do prédio e do terreno ocupados pela Unidade de Triagem "Sampaio Viana" - U.T. 1, da FEBEM.

O prédio, hoje objeto de estudos por parte de historiadores e arquitetos, foi projeto de RAMOS DE AZEVEDO, inaugurado no fim do século passado, em 1896, para abrigar a "Roda", instituição da Santa Casa de Misericórdia destinada a recolher menores rejeitados. As instalações ocupam parte de um terreno de 46.130 m², sito à Rua Angatuba, nº 756, no bairro do Pacaembu, São Paulo, SP.

Uma vez que já existem trabalhos em adiantada fase de decisão, nos quais se cogitaria da venda ou permuta do imóvel e seu terreno, e cujos adquirentes seriam empresas particulares incorporadoras com interesses que necessariamente implicarão na demolição do prédio e na destruição das áreas verdes e do conjunto arquitetônico, solicitamos a V. Ex^a a imediata abertura do processo de tombamento de todo o terreno e prédios hoje ocupados pela Unidade "Sampaio Viana", evitando-se assim a ação predatória ao nosso patrimônio histórico, artístico e ecológico.

Termos em que,

P. Deferimento.

São Paulo, 20 de novembro de 1986

Nome: Maria da Graça L. Milioti RG nº 6.293.811
 Endereço: Zanzibar, 1014 Ass. Maria da Graça L. Milioti
 Nome: cyrena Procópio RG nº 15.401.981
 Endereço: R. Benedita Maria da Silva 44 Ass. cyrena Procópio
 Nome: Maria Celita B. de Almeida RG nº 3.831.807
 Endereço: Rua Sampaio Viana, 238/931 Ass. Maria Celita B. de Almeida
 Nome: Cassandra Maria Inezes Ferraz RG nº 3.854.974
 Endereço: al. Joaquim Eugenio de Lima 1094/61 Ass. Cunha Ferraz
 Nome: Rosalinda Albertz RG nº 19.557.098
 Endereço: Rua Laplace nº 749 Brooklyn Ass. Rosalinda Albertz
 Nome: Walter Kardos RG nº 543233
 Endereço: rua Vermeiro 3652 Ass. Walter Ferreira Kardos
 Nome: Julia Fernandes Martins RG nº 942482
 Endereço: R. Arthur Ruzo, 23 Ass. Julia Fernandes Martins
 Nome: Mário César Azevedo RG nº 773515
 Endereço: R. Dr Paulo Vieira 374 Ass. Mário Azevedo
 Nome: Maria de Fátima Fernandes Duarte RG nº 66.0373
 Endereço: Av. Alfredo Zirkeller 133 Ass. Maria de Fátima Duarte
 Nome: Elisana Belarmino RG nº 7698152
 Endereço: R. Manuel G. de Souza, 14 Ass. Elisana Belarmino
 Nome: CLAUDIO LUI, 2 FRANCHINI RG nº 9.742.095
 Endereço: RUA GIHEI ANZAI, 180 Ass. Claudio Franchini
 Nome: Delmo Altanze da Mata RG nº 51210
 Endereço: Rua Candido Freire 20 Ass. Delmo
 Nome: Olívia James Coelho RG nº 14.919.730
 Endereço: R. Benedita O. de Jesus 99 Ass. Olívia James Coelho
 Nome: Barbara Badaleua Guilberto de Souza RG nº 7A/159.661
 Endereço: Rua Cristovão Santiago, 226 Ass. Barbara
 Nome: Vera Lucio Ferreira RG nº _____
 Endereço: Rua Gadei Campos novas 115 Ass. Vera Lucio
 Nome: Helmiz Martes Tiberica RG nº 9.715.391
 Endereço: Rua Puquira nº 266 Ass. Helmiz Tiberica
 Nome: Odair de Sordi RG nº 7143.822

EXMO. SR. DR. PROFESSOR MODESTO CARVALHOSA
DD. PRESIDENTE DO CONSELHO DE DEFESA DO PATRIMÔNIO HISTÓRICO,
ARQUEOLÓGICO, ARTÍSTICO E TURÍSTICO DO ESTADO DE SÃO PAULO -
(CONDEPHAAT)

f. 83
82

Os abaixo assinados, interessados na preservação do patrimônio histórico, artístico e ecológico, vêm requerer a V. Ex^a o tombamento do prédio e do terreno ocupados pela Unidade de Triagem "Sampaio Viana" - U.T. 1, da FEBEM.

O prédio, hoje objeto de estudos por parte de historiadores e arquitetos, foi projeto de RAMOS DE AZEVEDO, inaugurado no fim do século passado, em 1896, para abrigar a "Roda", instituição da Santa Casa de Misericórdia destinada a recolher menores rejeitados. As instalações ocupam parte de um terreno de 46.130 m², sito à Rua Angatuba, nº 756, no bairro do Pacaembu, São Paulo, SP.

Uma vez que já existem trabalhos em adiantada fase de decisão, nos quais se cogitaria da venda ou permuta do imóvel e seu terreno, e cujos adquirentes seriam empresas particulares incorporadoras com interesses que necessariamente implicarão na demolição do prédio e na destruição das áreas verdes e do conjunto arquitetônico, solicitamos a V. Ex^a a imediata abertura do processo de tombamento de todo o terreno e prédios hoje ocupados pela Unidade "Sampaio Viana", evitando-se assim a ação predatória ao nosso patrimônio histórico, artístico e ecológico.

Termos em que,

P. Deferimento.

São Paulo, 20 de novembro de 1986

- Nome: Mauro Soares Solfenier RG nº 571.379
- Endereço: Rua Sílvio Portugal 43 Ass. [assinatura]
- Nome: mauro Celso de Judice e Gounie RG nº 3039289
- Endereço: Rua Sílvio Portugal 23 Ass. [assinatura]
- Nome: Julio Bolinsky A. Gouveia RG nº 9.473.897
- Endereço: SILVIO PORTUGAL 23 Ass. [assinatura]
- Nome: Edoardo Penkado Cardoso RG nº 4.203.121
- Endereço: R. SILVIO PORTUGAL, 61 Ass. [assinatura]
- Nome: FRANCESCO D'IPAZITO RG nº 8.524.443
- Endereço: R. Sílvio Portugal 87 Ass. [assinatura]
- Nome: DANIEL S. S. AFFONSO RG nº 3541858
- Endereço: R. DR. SILVIO PORTUGAL 84 Ass. [assinatura]
- Nome: Afonso Fritade Andrade RG nº 524363
- Endereço: Rua Sílvio Portugal, 40 Ass. [assinatura]
- Nome: Lídia de Souza Andrade RG nº 690.56
- Endereço: Rua Sílvio Portugal, 40 Ass. [assinatura]
- Nome: Ernesto Afonso de laanalli RG nº 235840
- Endereço: Rua Sílvio Portugal, 86 Ass. [assinatura]
- Nome: Neuzilda J. Calhaz RG nº 2667031
- Endereço: R. Sílvio Portugal, 28 Ass. [assinatura]
- Nome: EDAIR C. S. AZEVEDO RG nº 1.008.761
- Endereço: R. Sílvio Portugal 75 Ass. [assinatura]
- Nome: Monica Bishatky RG nº 4994369
- Endereço: R. Sílvio Portugal, 105 Ass. [assinatura]
- Nome: Edelaine A. Alves Tenaro RG nº [assinatura]
- Endereço: R. Sílvio Portugal, 209 Ass. [assinatura]
- Nome: Ana Vera de Azevedo Moura RG nº 684.001
- Endereço: R. D. Amílcar 155 Ass. [assinatura]
- Nome: Benedita Estefânia de F. R. Rua Baixa 355 RG nº 17.548.261
- Endereço: Rua Baixa 29783 Ass. [assinatura]
- Nome: Clara Altman Bloth RG nº 21.428.329
- Endereço: Rua Baixa 346 Ass. [assinatura]
- Nome: Leandro de Almeida RG nº 1444484

EXMO. SR. DR. PROFESSOR MODESTO CARVALHOSA
DD. PRESIDENTE DO CONSELHO DE DEFESA DO PATRIMÔNIO HISTÓRICO,
ARQUEOLÓGICO, ARTÍSTICO E TURÍSTICO DO ESTADO DE SÃO PAULO -
(CONDEPHAAT)

Os abaixo assinados, interessados na preservação do patrimônio histórico, artístico e ecológico, vêm requerer a V. Ex^a o tombamento do prédio e do terreno ocupados pela Unidade de Triagem "Sampaio Viãna" - U.T. 1, da FEBEM.

O prédio, hoje objeto de estudos por parte de historiadores e arquitetos, foi projeto de RAMOS DE AZEVEDO, inaugurado no fim do século passado, em 1896, para abrigar a "Roda", instituição da Santa Casa de Misericórdia destinada a recolher menores rejeitados. As instalações ocupam parte de um terreno de 46.130 m², sito à Rua Angatuba, nº 756, no bairro do Pacaembu, São Paulo, SP.

Uma vez que já existem trabalhos em adiantada fase de decisão, nos quais se cogitaria da venda ou permuta do imóvel e seu terreno, e cujos adquirentes seriam empresas particulares incorporadoras com interesses que necessariamente implicarão a demolição do prédio e a destruição das áreas verdes e do conjunto arquitetônico, solicitamos a V. Ex^a a imediata abertura do processo de tombamento de todo o terreno e prédios hoje ocupados pela Unidade "Sampaio Viana", evitando-se assim a ação predatória ao nosso patrimônio histórico, artístico e ecológico.

Termos em que,

P. Deferimento.

São Paulo, 20 de novembro de 1986

- Nome: D. José Costa RG nº 3005826
Endereço: R. João Ramalho 586/24-C Ass. [Signature]
- Nome: Rodrigo de Azevedo Costa RG nº 16.776.038
Endereço: R. João Ramalho, 586 / 24C Ass. [Signature]
- Nome: Maria Eliza Cunha Gomes RG nº 2962627
Endereço: R. João Ramalho 586/234 Ass. [Signature]
- Nome: Jair M.R. Lins RG nº 5.377.060
Endereço: Fernes 221 501 - Ass. [Signature]
- Nome: Edna Maria Almeida RG nº 2272.313
Endereço: Jose Severus Meiel 241 Ass. [Signature]
- Nome: Celso Benício RG nº 4.553.653
Endereço: Av. Pl. Olímpio do Silveiro 83 pp 604 Ass. [Signature]
- Nome: Osvaldo Azumar Gubert RG nº _____
Endereço: Av. Pl. do Silveiro 83 pp 604 Ass. [Signature]
- Nome: IVERY TABA RG nº 6.7696
Endereço: R. Toneleiro 692 Ass. [Signature]
- Nome: Maria de Fátima M.M. Bordignon RG nº 7.659.128
Endereço: Civ. Portugal - 487 - ap. 12 Ass. [Signature]
- Nome: Fátima M. Assis Vieira RG nº 9.367.455
Endereço: Av. Franc. Matarazzo 206 ap 4 Ass. [Signature]
- Nome: Cipriano Guimarães RG nº 6.288.130
Endereço: João Ramalho 586 - apto 221-C Ass. [Signature]
- Nome: Adriano Guimarães RG nº 3.586.119
Endereço: R. João Ramalho 586 - apto 221-C Ass. [Signature]
- Nome: Maria do Nascimento Pereira RG nº 1.160.975
Endereço: R. João Ramalho, 586 - apto 202-C Ass. [Signature]
- Nome: Walter de Souza Pereira RG nº 932.617
Endereço: R. João Ramalho, 586 - ap. 202-C Ass. [Signature]
- Nome: André do Nascimento Pereira RG nº 16.633.553
Endereço: Rua João Ramalho, 586 - apto 202-C Ass. [Signature]
- Nome: José dos Santos Pereira RG nº 06305060-0
Endereço: R. João Ramalho, 586 - apto 202-C Ass. _____
- Nome: Manoel M. Pinto Figueiredo RG nº 4474252
Endereço: _____ Ass. _____

EXMO. SR. DR. PROFESSOR MODESTO CARVALHOSA
DD. PRESIDENTE DO CONSELHO DE DEFESA DO PATRIMÔNIO HISTÓRICO,
ARQUEOLÓGICO, ARTÍSTICO E TURÍSTICO DO ESTADO DE SÃO PAULO -
(CONDEPHAAT)

Os abaixo assinados, interessados na preservação do patrimônio histórico, artístico e ecológico, vêm requerer a V. Ex^a o tombamento do prédio e do terreno ocupados pela Unidade de Triagem "Sampaio Viana" - U.T. 1, da FEBEM.

O prédio, hoje objeto de estudos por parte de historiadores e arquitetos, foi projeto de RAMOS DE AZEVEDO, inaugurado no fim do século passado, em 1896, para abrigar a "Roda", instituição da Santa Casa de Misericórdia destinada a recolher menores rejeitados. As instalações ocupam parte de um terreno de 46.130 m², sito à Rua Angatuba, nº 756, no bairro do Pacaembu, São Paulo, SP.

Uma vez que já existem trabalhos em adiantada fase de decisão, nos quais se cogitaria da venda ou permuta do imóvel e seu terreno, e cujos adquirentes seriam empresas particulares incorporadoras com interesses que necessariamente implicarão a demolição do prédio e a destruição das áreas verdes e do conjunto arquitetônico, solicitamos a V. Ex^a a imediata abertura do processo de tombamento de todo o terreno e prédios hoje ocupados pela Unidade "Sampaio Viana", evitando-se assim a ação predatória ao nosso patrimônio histórico, artístico e ecológico.

Termos em que,
P. Deferimento.

São Paulo, 20 de novembro de 1986

- Nome: Vera Lucia Mencaelli Ortega RG nº 9494166
- Endereço: R. Carmo, 112 apto 11 Ass. Vera L. M. Ortega
- Nome: Marcia Regina Lunagalli RG nº 11.351.736
- Endereço: Av. São Gabriel 665 apto 82 Ass. M. R. Lunagalli
- Nome: Regina Helena Insolin Ferris RG nº 7.163.613
- Endereço: R. Francisco Faul 318 Ass. Regina Ferris
- Nome: marie Suzinha Marcondes Veiga RG nº 6.381.442
- Endereço: Av. São Camilo nº 223 Ass. Whiluge
- Nome: Elisabeth Aranca Cavessi de Souza RG nº 7414223
- Endereço: R. Plácido Vieira, nº 78 Ass. E. Souza
- Nome: Alia Cristina Costa Renucci RG nº 5.038.186
- Endereço: Rua Barão de Jacuarezinho 1.046 Ass. Alia Renucci
- Nome: Suzilana Peix de Barros RG nº M2087751
- Endereço: R. Brejo Alegre 84 Ass. Suzilana Barros
- Nome: José Carlos Faria Juve RG nº 11.833
- Endereço: R. Viveiros de Castro, 99 Ass. José Carlos Juve
- Nome: EDUARDO GOLDENSTEIN RG nº 3789805
- Endereço: Az JHS 1325 - 122 Ass. Eduardo Goldenstein
- Nome: Mônica Soares Tenreiro RG nº 4822697
- Endereço: R. Lourenço Casbriho 360 Ass. Mônica Tenreiro
- Nome: Denise R. A. Pinto RG nº 11.627.492
- Endereço: R. Engº Antonio Loureiro, 164 - Ap 91 Ass. Denise R. A. Pinto
- Nome: Luiz Abel de S. Silva RG nº 4.228.003
- Endereço: R. Domingos Ribeiro de Siqueira 1083 Ass. Luiz Abel de S. Silva
- Nome: Joana Regina Vazconi RG nº 12.845435
- Endereço: Rua das Virgílias 49 Ass. Joana Regina Vazconi
- Nome: Cláudia de Jesus Jordani RG nº 6.062.890
- Endereço: R. Osório 1194 apto 101 Ass. Cláudia Jordani
- Nome: Marcos Milazzo RG nº 7.779.798
- Endereço: Po. Sto Amaro, 653 / 23 Ass. Marcos Milazzo
- Nome: Isabel Cristina Lopes RG nº 12.426.013
- Endereço: R. Prof. José de Souza, 256 Ass. Isabel Lopes
- Nome: Haim Grunspan RG nº 1.015.954

p. 87
86

EXMO. SR. DR. PROFESSOR MODESTO CARVALHOSA
DD. PRESIDENTE DO CONSELHO DE DEFESA DO PATRIMÔNIO HISTÓRICO,
ARQUEOLÓGICO, ARTÍSTICO E TURÍSTICO DO ESTADO DE SÃO PAULO -
(CONDEPHAAT)

Os abaixo assinados, interessados na preservação do patrimônio histórico, artístico e ecológico, vêm requerer a V. Ex^a o tombamento do prédio e do terreno ocupados pela Unidade de Triagem "Sampaio Viana" - U.T. 1, da FEBEM.

O prédio, hoje objeto de estudos por parte de historiadores e arquitetos, foi projeto de RAMOS DE AZEVEDO, inaugurado no fim do século passado, em 1896, para abrigar a "Roda", instituição da Santa Casa de Misericórdia destinada a recolher menores rejeitados. As instalações ocupam parte de um terreno de 46.130 m², sito à Rua Angatuba, nº 756, no bairro do Pacaembu, São Paulo, SP.

Uma vez que já existem trabalhos em adiantada fase de decisão, nos quais se cogitaria da venda ou permuta do imóvel e seu terreno, e cujos adquirentes seriam empresas particulares incorporadoras com interesses que necessariamente implicarão a demolição do prédio e a destruição das áreas verdes e do conjunto arquitetônico, solicitamos a V. Ex^a a imediata abertura do processo de tombamento de todo o terreno e prédios hoje ocupados pela Unidade "Sampaio Viana", evitando-se assim a ação predatória ao nosso patrimônio histórico, artístico e ecológico.

Termos em que,
P. Deferimento.

São Paulo, 20 de novembro de 1986

- Nome: Jorge Jardim Bastos RG nº 9.560.592
Endereço: R. José Esper. Teixeira, 232 Ass. J. Bastos
- Nome: Gloria Nancy Gomes da Cunha RG nº 8.531.816
Endereço: R. Coxipones, 265 Ass. Ginny
- Nome: Paulo Carpenter RG nº 7.460.562
Endereço: Av. Martin Luther King, 657 Ass. Paulo Carpenter
- Nome: Adriano Galante de Oliveira RG nº 18.626.404
Endereço: R. Joaquim Norberto, 534 Ass. Adriano
- Nome: IVONE A. DOS SANTOS RG nº 9.170.007
Endereço: R. EMILIO MALLET 1150 Ass. Ivone dos Santos
- Nome: Alexandre P. Angelis RG nº 4.700.286
Endereço: R. Belgica 309 Ass. A. Angelis
- Nome: VALTER F. MARIN DE LAMARGO RG nº 5.521.093
Endereço: R. VISC. DE OURO PRETO, 138 - 83 Ass. Valter
- Nome: NICOLAOS ANTONIADISPOULOS RG nº 4688057
Endereço: R. COSTA ARUIAL 2050 AP. 12 Ass. Nicolaos Antoniadis
- Nome: RUTH ROSANE DE MELLO DARIN RG nº 9.908789
Endereço: AVENIDA JÔNIA - 500 Ass. RUTH ROSANE DE M. DARIN
- Nome: Lúcia Jaira Mauro Bastos RG nº 1146764
Endereço: Gr. Esp. da S. Inês 232 Ass. L. Bastos
- Nome: VITORIA CESTAROLI FR RG nº 3.576.380
Endereço: R. RAFAEL CORREIA SAMPAIO, 150 Ass. V. Fr.
- Nome: CLAYTON HENRIQUE DOS SANTOS RG nº 4684210
Endereço: PROG DORDEENFOR 45 APT. 53 Ass. Clayton Henrique
- Nome: Leuciana V. S. Pereira RG nº 8198705
Endereço: Rua cardinal arco verde Ass. Leuciana
- Nome: JOÃO YOSHITSUGU YAMAMOTO RG nº 15.991.729
Endereço: RUA JORGE HANSEM, 241 S. MIGUEL PAULISTA Ass. João Yamamoto
- Nome: JOSE EDUARDO DE MORAES RG nº 100.148.82
Endereço: AVENIDA PORTUGAL - 1514 Ass. Jose Eduardo de Moraes
- Nome: ESMERALDA D. G. MARTINS RG nº 6.568073
Endereço: R. DIAS UEME, 217 ap 61 Ass. E. Martins
- Nome: Celia de Mello Duw RG nº 6516660
Endereço: R. ... Ass. Celia de Mello Duw

188
87

EXMO. SR. DR. PROFESSOR MODESTO CARVALHOSA
DD. PRESIDENTE DO CONSELHO DE DEFESA DO PATRIMÔNIO HISTÓRICO,
ARQUEOLÓGICO, ARTÍSTICO E TURÍSTICO DO ESTADO DE SÃO PAULO -
(CONDEPHAAT)

Os abaixo assinados, interessados na preservação do patrimônio histórico, artístico e ecológico, vêm requerer a V. Ex^a o tombamento do prédio e do terreno ocupados pela Unidade de Triagem "Sampaio Viana" - U.T. 1, da FEBEM.

O prédio, hoje objeto de estudos por parte de historiadores e arquitetos, foi projeto de RAMOS DE AZEVEDO, inaugurado no fim do século passado, em 1896, para abrigar a "Roda", instituição da Santa Casa de Misericórdia destinada a recolher menores rejeitados. As instalações ocupam parte de um terreno de 46.130 m², sito à Rua Angatuba, nº 756, no bairro do Pacaembu, São Paulo, SP.

Uma vez que já existem trabalhos em adiantada fase de decisão, nos quais se cogitaria da venda ou permuta do imóvel e seu terreno, e cujos adquirentes seriam empresas particulares incorporadoras com interesses que necessariamente implicarão na demolição do prédio e na destruição das áreas verdes e do conjunto arquitetônico, solicitamos a V. Ex^a a imediata abertura do processo de tombamento de todo o terreno e prédios hoje ocupados pela Unidade "Sampaio Viana", evitando-se assim a ação predatória ao nosso patrimônio histórico, artístico e ecológico.

Termos em que,

P. Deferimento.

São Paulo, 20 de novembro de 1986

- Nome: Julia Aranha de Almeida Zúñiga RG nº 2745757
- Endereço: Rua Cassio M. Vilaca 321 Ass. Julia Aranha Zúñiga
- Nome: Nelson Adão - J. Cheban Jônis RG nº 1002.572
- Endereço: R. Cassio Martins Villaca 283 Ass. J. Jônis
- Nome: Dora Maria Renato Paulo Gerodetti RG nº 3.135.695
- Endereço: R. Cassio Martins Vilaca nº 310 Ass. Dora Maria Gerodetti
- Nome: Luiz Apulo B. Ferreira RG nº 1130292
- Endereço: R. Cassio Martins Vilaca 261 Ass. J. Ferreira
- Nome: R. Cassio Martins Vilaca 284 Ass. Monica M. Zippeli RG nº 822742
- Endereço: Monica M. Zippeli Ass. _____
- Nome: JOSE CARLOS C Morato Leite RG nº 1.009.102
- Endereço: R. Cassio Martins Vilaca 291 Ass. J. Morato Leite
- Nome: Geley Brenche Magalhães Costa RG nº 1.696.707
- Endereço: R. Cassio Martins Vilaca 275 Ass. Geley Costa
- Nome: Flore Gaunzer RG nº 3140.969
- Endereço: R. Cassio M. Vilaca, 283 Ass. Flore Gaunzer
- Nome: OSWALDO GIMENEZ RG nº 1270273
- Endereço: R. Cassio Martins Vilaca 309 Ass. Oswaldo Gimenez
- Nome: Ana Jureia R. Sapata Finaz RG nº 1.113.124
- Endereço: Rua Cassio Martins Vilaca 315 Ass. Ana Jureia R. Sapata Finaz
- Nome: FACIO R. VES BORDO RG nº 2710.036
- Endereço: R. Cassio Martins Vilaca 339 Ass. Facio Bordo
- Nome: CARLO FERRAZ VELLOSO RG nº 320.736
- Endereço: R. CASSIO MARTINS VILACA 280 Ass. Carlo Ferraz Velloso
- Nome: MELANIE GUNKRAUT RG nº 4.189.599
- Endereço: CASSIO MARTINS VILACA 168 Ass. Melanie Gunkraut
- Nome: CARLOS ER BACELLAR RG nº 1.114.181
- Endereço: Rua Hologuara 223 Ass. Carlo Bacellar
- Nome: Carlos Henrique Blasioli RG nº 9.428.491
- Endereço: Rua Nestor Pestana 147/1105 Ass. Carlos Henrique Blasioli
- Nome: Luiz de Almeida Prado Bacellar RG nº 7.540.640
- Endereço: Rua Aimberê 705 Ass. Luiz de Almeida Prado Bacellar
- Nome: Ana Blendina de Almeida Prado RG nº 1.362.01
- Endereço: R. Y. ... 91 Ass. Ana Blendina de Almeida Prado

p. 89
88

EXMO. SR. DR. PROFESSOR MODESTO CARVALHOSA
DD. PRESIDENTE DO CONSELHO DE DEFESA DO PATRIMÔNIO HISTÓRICO,
ARQUEOLÓGICO, ARTÍSTICO E TURÍSTICO DO ESTADO DE SÃO PAULO -
(CONDEPHAAT)

Os abaixo assinados, interessados na preservação do patrimônio histórico, artístico e ecológico, vêm requerer a V. Ex^a o tombamento do prédio e do terreno ocupados pela Unidade de Triagem "Sampaio Viana" - U.T. 1, da FEBEM.

O prédio, hoje objeto de estudos por parte de historiadores e arquitetos, foi projeto de RAMOS DE AZEVEDO, inaugurado no fim do século passado, em 1896, para abrigar a "Roda", instituição da Santa Casa de Misericórdia destinada a recolher menores rejeitados. As instalações ocupam parte de um terreno de 46.130 m², sito à Rua Angatuba, nº 756, no bairro do Pacaembu, São Paulo, SP.

Uma vez que já existem trabalhos em adiantada fase de decisão, nos quais se cogitaria da venda ou permuta do imóvel e seu terreno, e cujos adquirentes seriam empresas particulares incorporadoras com interesses que necessariamente implicarão na demolição do prédio e na destruição das áreas verdes e do conjunto arquitetônico, solicitamos a V. Ex^a a imediata abertura do processo de tombamento de todo o terreno e prédios hoje ocupados pela Unidade "Sampaio Viana", evitando-se assim a ação predatória ao nosso patrimônio histórico, artístico e ecológico.

Termos em que,

P. Deferimento.

São Paulo, 20 de novembro de 1986

- Nome: CARLOS HENRIQUE PASCHOAL AUN RG nº 447.807
- Endereço: R. MANOEL DA NOBREZA, 220 - 5ª AND ^{CEP} 04001 Ass.
- Nome: Chuzinha A. G. Ynes RG nº 2-890-168
- Endereço: R. Itatinga nº 428 Ass. Chuzinha A. G. Ynes
- Nome: Heloisa Bastos Pereira da Silva RG nº 8.536.855
- Endereço: R. Cassio Martins Vilaça 505 Ass. Heloisa B. P. da Silva
- Nome: ~~Heloisa Bastos Pereira da Silva~~ RG nº 8.238-131
- Endereço: R. Cassio Martins Vilaça 471 Ass. ~~Heloisa B. P. da Silva~~
- Nome: ~~Heloisa Bastos Pereira da Silva~~ RG nº 17.548966
- Endereço: R. Cassio Martins Vilaça 471 Ass. ~~Heloisa B. P. da Silva~~
- Nome: Dulcemestte Bedenis RG nº 3.354.554
- Endereço: R. Itatinga 416 Ass. Dulcemestte Bedenis
- Nome: Helena Altinfeldt Klein RG nº 3577086
- Endereço: Rua Itatinga 400 Ass. ~~Helena Altinfeldt Klein~~
- Nome: Ugo Paulo Fizzo Sobrinho RG nº 3.680.639
- Endereço: R. Itatinga 370 Ass. Ugo Paulo Sobrinho
- Nome: Tania Cherain RG nº 4.670.677
- Endereço: Rua Itatinga 344 Ass. Tania Cherain
- Nome: Ricardo Lopez RG nº 4487893
- Endereço: R. R. Verge Filho 254 Ass. Ricardo Lopez
- Nome: Edmar Af de Moraes Cavalho RG nº 464.809
- Endereço: Rua Itatinga 310 Ass. Edmar Af de M. Cavalho
- Nome: Marcelo Luiz Andrade Lima RG nº 11219813
- Endereço: Rua Itatinga, 384 Ass. Marcelo Luiz Andrade Lima
- Nome: Fausto Rossetto RG nº 244770
- Endereço: R. Flavio Queiroz de Moraes, 27 Ass. Fausto Rossetto
- Nome: ~~Flavio Queiroz de Moraes~~ RG nº 1.918.001
- Endereço: R. Plinio Queiroz de Moraes 26 Ass. ~~Flavio Queiroz de Moraes~~
- Nome: Sérgio ROSENBERG ARATANGY RG nº 20 565 300
- Endereço: R. MONSENHOR ALBERTO PEQUENO 158 Ass. Sérgio
- Nome: ~~Sérgio Rosenberg Aratangy~~ RG nº 46073
- Endereço: R. Flávio Q. Moraes 100 Ass. ~~Sérgio Rosenberg Aratangy~~
- Nome: SERGIO TERPINS RG nº 3069004
- Endereço: R. Flávio Q. Moraes 190 Ass. Sérgio Terpins

EXMO. SR. DR. PROFESSOR MODESTO CARVALHOSA
DD. PRESIDENTE DO CONSELHO DE DEFESA DO PATRIMÔNIO HISTÓRICO,
ARQUEOLÓGICO, ARTÍSTICO E TURÍSTICO DO ESTADO DE SÃO PAULO -
(CONDEPHAAT)

Os abaixo assinados, interessados na preservação do patrimônio histórico, artístico e ecológico, vêm requerer a V. Ex^a o tombamento do prédio e do terreno ocupados pela Unidade de Triagem "Sampaio Viana" - U.T. 1, da FEBEM.

O prédio, hoje objeto de estudos por parte de historiadores e arquitetos, foi projeto de RAMOS DE AZEVEDO, inaugurado no fim do século passado, em 1896, para abrigar a "Roda", instituição da Santa Casa de Misericórdia destinada a recolher menores rejeitados. As instalações ocupam parte de um terreno de 46.130 m², sito à Rua Angatuba, nº 756, no bairro do Pacaembu, São Paulo, SP.

Uma vez que já existem trabalhos em adiantada fase de decisão, nos quais se cogitaria da venda ou permuta do imóvel e seu terreno, e cujos adquirentes seriam empresas particulares incorporadoras com interesses que necessariamente implicarão a demolição do prédio e a destruição das áreas verdes e do conjunto arquitetônico, solicitamos a V. Ex^a a imediata abertura do processo de tombamento de todo o terreno e prédios hoje ocupados pela Unidade "Sampaio Viana", evitando-se assim a ação predatória ao nosso patrimônio histórico, artístico e ecológico.

Termos em que,

P. Deferimento.

São Paulo, 20 de novembro de 1986



Nome: JOSE GUILHERME DE GOUVEA GUERRA RG nº 10.114.701

Endereço: R. NEBRASCA, 332 Ass. [Signature]

Nome: Paul Roberts Dax RG nº 9.424.730

Endereço: R. Silvio Portugal, 155 Ass. [Signature]

Nome: Jandira Gonçalves de Oliveira RG nº 8.834.353

Endereço: Rua Natizilma, 34 - Alpes da Cantareira Ass. Jandira Gonçalves de Oliveira

Nome: Sebastião Gonçalves de Oliveira RG nº 8.004.044

Endereço: Av. Nova Cantareira, 4495. apt. 7 Ass. Sebastião Oliveira

Nome: ILMA ANTONIASSI RG nº 3.484.339

Endereço: Rua Silvio Rodini 363 Ass. [Signature]

Nome: BEKA MARLENE BOTADJIAN RG nº 12.100.807

Endereço: R. LUIZ DA SILVA AMATO Nº 245 Ass. Beka M Botadjian

Nome: LUZIA MARIA SILVEIRA RG nº 8.683.488

Endereço: Sandelina nº 94 Ass. [Signature]

Nome: Linora d. Fonseca Paulino RG nº 10.313.989

Endereço: R. Alfredo Inacio Fundade nº 30. Bloco 6 Ass. [Signature]

Nome: DINDRAH NEUZA GONCALVES PIRES RG nº 9.616.984

Endereço: R. QUINTINO ALVES DORIA 96 Ass. [Signature]

Nome: MARIA de Lurdes CARVALHO ROCHA RG nº 11.156.857

Endereço: R das Manacujás 193 Ass. Maria de Lurdes Carvalho Rocha

Nome: DIONISIO FORTUNATO DA SILVA RG nº 6.330.695

Endereço: R. ACARAPUXI, 115. Ass. Dionisio Fortunato da Silva

Nome: Walter de Oliveira Silva RG nº 7575447

Endereço: R. Dr. Henrique Meyer, 365 apto 04 Ass. [Signature]

Nome: Maria HELENA RAMOS DE CASTRO RG nº 2.217.572

Endereço: AV. TEN. JULIO TRADO NEVES 510 Ass. [Signature]

Nome: MARISA GOMES DOS SANTOS RG nº 6.242.643

Endereço: AV. ANTONIO CESAR NETO. CO. RUI B. PRATO A22 Ass. [Signature]

Nome: MARISA HERNANDEZ DE FEBA RG nº 5.879.482

Endereço: Cav. Sezefredo Fagundes, 1459. apto. 6 Ass. [Signature]

Nome: Dineá Lima PARES RG nº 1.226.323

Endereço: R. Verona Nº 89 Ass. [Signature]

Nome: Dalva de Souza Pires RG nº 6283853

EXMO. SR. DR. PROFESSOR MODESTO CARVALHOSA
DD. PRESIDENTE DO CONSELHO DE DEFESA DO PATRIMÔNIO HISTÓRICO,
ARQUEOLÓGICO, ARTÍSTICO E TURÍSTICO DO ESTADO DE SÃO PAULO -
(CONDEPHAAT)

Os abaixo assinados, interessados na preservação do patrimônio histórico, artístico e ecológico, vêm requerer a V. Ex^a o tombamento do prédio e do terreno ocupados pela Unidade de Triagem "Sampaio Viana" - U.T. 1, da FEBEM.

O prédio, hoje objeto de estudos por parte de historiadores e arquitetos, foi projeto de RAMOS DE AZEVEDO, inaugurado no fim do século passado, em 1896, para abrigar a "Roda", instituição da Santa Casa de Misericórdia destinada a recolher menores rejeitados. As instalações ocupam parte de um terreno de 46.130 m², sito à Rua Angatuba, nº 756, no bairro do Pacaembu, São Paulo, SP.

Uma vez que já existem trabalhos em adiantada fase de decisão, nos quais se cogitaria da venda ou permuta do imóvel e seu terreno, e cujos adquirentes seriam empresas particulares incorporadoras com interesses que necessariamente implicarão na demolição do prédio e na destruição das áreas verdes e do conjunto arquitetônico, solicitamos a V. Ex^a a imediata abertura do processo de tombamento de todo o terreno e prédios hoje ocupados pela Unidade "Sampaio Viana", evitando-se assim a ação predatória ao nosso patrimônio histórico, artístico e ecológico.

Termos em que,

P. Deferimento.

São Paulo, 20 de novembro de 1986

- Nome: CARLOS INACIO DA SILVA RG nº 20.027.180
- Endereço: R. Monte Alegre 681 Ass. Carlos Inácio de Silva
- Nome: MARIA LANCEROTTI ALVES DE SOUZA RG nº 5.268.188
- Endereço: BOTIRAPOÃ 62 Ass. Maria L. Alves de Souza
- Nome: NATALINA BALDOCCHI RG nº _____
- Endereço: R. CORIOLANO 429 Ass. Natalina S. Baldocchi
- Nome: MARIA DEFATIMA LEONINA BATISTA RG nº 7.573.986
- Endereço: RUA MONTE ALEGRE 1774 Ass. Maria de Fátima L. Batista
- Nome: ANA APARECIDA ANDROSONI RG nº 12.242.379
- Endereço: R. Prof João Arreda 299 Ass. Ana Aparecida Androsani
- Nome: Márcia M. Guimarães RG nº _____
- Endereço: Ministério Godoy 679/23 Ass. _____
- Nome: Maria Lucia Lasman RG nº 5.067.561
- Endereço: R. Monte Alegre Nº 200/14A. Ass. _____
- Nome: Denise Posada falton Daniel RG nº 6.170.970
- Endereço: Rua Minerva 149 apto 83 Ass. Denise Posada falton Daniel
- Nome: Celso Wolek RG nº 6514478
- Endereço: R. Cardoso Almeida 962 Ass. Celso Wolek
- Nome: CHARMÊNIA MARIA BRAGA CARTAXO RG nº 462229
- Endereço: R. PARAGUAY 409 / 108 Ass. Ch.
- Nome: AMALIA BATA RG nº 11.890.948
- Endereço: R. MONTE ALEGRE, 907 Ass. Am.
- Nome: Yhana L. Sartore Tieff RG nº 6876652
- Endereço: R. Monte Alegre 1159- 72 Ass. Yhana L. Sartore Tieff
- Nome: XÊNIA MINGOTTI MOZZAQUARO RG nº 8.405.817
- Endereço: R. JOÃO RAMALHO 139 / 81 Ass. Xenia M.
- Nome: DAISY ROMANO FIGUEIREDO RG nº 4.141.554
- Endereço: R. Homen de Mello, 407 AP 112 Ass. Daisy Romano Figueiredo
- Nome: ROBERTO CHIAVERINI JR. RG nº 13.255.507
- Endereço: R. Monte ALEGRE 791 Ass. Roberto Ch
- Nome: SILVIO HEPNER RG nº 12208155
- Endereço: AFONSO PENA 379 Ass. Silvio H.
- Nome: ANA CRISTINA PEREIRA CARDOSO MAYA RG nº 6.995.777

p. 91
91

EXMO. SR. DR. PROFESSOR MODESTO CARVALHOSA
DD. PRESIDENTE DO CONSELHO DE DEFESA DO PATRIMÔNIO HISTÓRICO,
ARQUEOLÓGICO, ARTÍSTICO E TURÍSTICO DO ESTADO DE SÃO PAULO -
(CONDEPHAAT)

Os abaixo assinados, interessados na preservação do patrimônio histórico, artístico e ecológico, vêm requerer a V. Ex^a o tombamento do prédio e do terreno ocupados pela Unidade de Triagem "Sampaio Viana" - U.T. 1, da FEBEM.

O prédio, hoje objeto de estudos por parte de historiadores e arquitetos, foi projeto de RAMOS DE AZEVEDO, inaugurado no fim do século passado, em 1896, para abrigar a "Roda", instituição da Santa Casa de Misericórdia destinada a recolher menores rejeitados. As instalações ocupam parte de um terreno de 46.130 m², sito à Rua Angatuba, nº 756, no bairro do Pacaembu, São Paulo, SP.

Uma vez que já existem trabalhos em adiantada fase de decisão, nos quais se cogitaria da venda ou permuta do imóvel e seu terreno, e cujos adquirentes seriam empresas particulares incorporadoras com interesses que necessariamente implicarão na demolição do prédio e na destruição das áreas verdes e do conjunto arquitetônico, solicitamos a V. Ex^a a imediata abertura do processo de tombamento de todo o terreno e prédios hoje ocupados pela Unidade "Sampaio Viana", evitando-se assim a ação predatória ao nosso patrimônio histórico, artístico e ecológico.

Termos em que,

P. Deferimento.

São Paulo, 20 de novembro de 1986

- Nome: Flávia Tanaka RG nº 5693327
- Endereço: Av. Agenor C. Magalhães 1694 Ass. Flávia Tanaka
- Nome: Eddi Aparecida Lebrão RG nº 576.686
- Endereço: R. Adria's Henrique dos Reis 73 Ass. ---
- Nome: Leide Camargo Munhoz RG nº 3244193
- Endereço: R. William Speer 590 apt 201 Ass. Leide Munhoz
- Nome: FATIMA AP.V. GONCALVES ZANFELICI RG nº 10.879.461
- Endereço: R. FAUSTOLO 1861 Ass. Zanfelicci
- Nome: Márcio Socorro Neves Eulálio RG nº 6409946
- Endereço: Rua Corcovado P. 3, 7015 P. 16 Ass. Márcio
- Nome: Encarnação Damiriz RG nº 5211.582
- Endereço: R. Prof. Ciracy Colho 959 Ass. Damiriz
- Nome: Maria Cristina Bonachela Espírito RG nº 8.834667
- Endereço: R. Thomas Ramos Jordão, 416 Ass. Maria Cristina
- Nome: Roseli Aparecida Caetano Leone RG nº 5.507540
- Endereço: R. Naruque, 394 - apto 62 Ass. Roseli C. Leone
- Nome: Leda Paiva RG nº 5.125.947
- Endereço: Rua Gago Coutinho - 144 Lapa Ass. Paiva
- Nome: Suly Ferreira dos Santos RG nº 8009082911
- Endereço: Av. Elizeu de Almeida 1600 ap. 33C Ass. Suly Santos
- Nome: Walter Rosenfeld RG nº 3.973.037
- Endereço: Pavão 6 N.º 45 Apto. 24 - Lapa Ass. Walter Rosenfeld
- Nome: Yeda Maria Bossatti RG nº 3.484.999
- Endereço: R. Felix Guilhem, 250 Lapa Ass. Yeda Bossatti
- Nome: Enias R Ly RG nº 20575
- Endereço: R. Naruque 115 Ass. ---
- Nome: Marcos Diniz Salhi RG nº 4.159.466
- Endereço: R. Eng. Frans Zampari, 72 Ass. ---
- Nome: Maria de Lourdes Azeiza Frenoz RG nº 6.386.157
- Endereço: R. Eng. Henrique Fontenelle 1111 Curitiba Ass. Maria de Lourdes
- Nome: Margarida Tenceria RG nº 4.433.211
- Endereço: R. Manoel José de Almeida 527 Ass. M Tenceria
- Nome: Margareth Alves da Silva RG nº 11.385.715

193
92

EXMO. SR. DR. PROFESSOR MODESTO CARVALHOSA
DD. PRESIDENTE DO CONSELHO DE DEFESA DO PATRIMÔNIO HISTÓRICO,
ARQUEOLÓGICO, ARTÍSTICO E TURÍSTICO DO ESTADO DE SÃO PAULO -
(CONDEPHAAT)

Os abaixo assinados, interessados na preservação do patrimônio histórico, artístico e ecológico, vêm requerer a V. Ex^a o tombamento do prédio e do terreno ocupados pela Unidade de Triagem "Sampaio Viana" - U.T. 1, da FEBEM.

O prédio, hoje objeto de estudos por parte de historiadores e arquitetos, foi projeto de RAMOS DE AZEVEDO, inaugurado no fim do século passado, em 1896, para abrigar a "Roda", instituição da Santa Casa de Misericórdia destinada a recolher menores rejeitados. As instalações ocupam parte de um terreno de 46.130 m², sito à Rua Angatuba, nº 756, no bairro do Pacaembu, São Paulo, SP.

Uma vez que já existem trabalhos em adiantada fase de decisão, nos quais se cogitaria da venda ou permuta do imóvel e seu terreno, e cujos adquirentes seriam empresas particulares incorporadoras com interesses que necessariamente implicarão na demolição do prédio e na destruição das áreas verdes e do conjunto arquitetônico, solicitamos a V. Ex^a a imediata abertura do processo de tombamento de todo o terreno e prédios hoje ocupados pela Unidade "Sampaio Viana", evitando-se assim a ação predatória ao nosso patrimônio histórico, artístico e ecológico.

Termos em que,

P. Deferimento.

São Paulo, 20 de novembro de 1986

1-34
9:

EXMO. SR. DR. PROFESSOR MODESTO CARVALHOSA
DD. PRESIDENTE DO CONSELHO DE DEFESA DO PATRIMÔNIO HISTÓRICO,
ARQUEOLÓGICO, ARTÍSTICO E TURÍSTICO DO ESTADO DE SÃO PAULO -
(CONDEPHAAT)

Os abaixo assinados, interessados na preservação do patrimônio histórico, artístico e ecológico, vêm requerer a V. Ex^a o tombamento do prédio e do terreno ocupados pela Unidade de Triagem "Sampaio Viana" - U.T. 1, da FEBEM.

O prédio, hoje objeto de estudos por parte de historiadores e arquitetos, foi projeto de RAMOS DE AZEVEDO, inaugurado no fim do século passado, em 1896, para abrigar a "Roda", instituição da Santa Casa de Misericórdia destinada a recolher menores rejeitados. As instalações ocupam parte de um terreno de 46.130 m², sito à Rua Angatuba, nº 756, no bairro do Pacaembu, São Paulo, SP.

Uma vez que já existem trabalhos em adiantada fase de decisão, nos quais se cogitaria da venda ou permuta do imóvel e seu terreno, e cujos adquirentes seriam empresas particulares incorporadoras com interesses que necessariamente implicarão na demolição do prédio e na destruição das áreas verdes e do conjunto arquitetônico, solicitamos a V. Ex^a a imediata abertura do processo de tombamento de todo o terreno e prédios hoje ocupados pela Unidade "Sampaio Viana", evitando-se assim a ação predatória ao nosso patrimônio histórico, artístico e ecológico.

Termos em que,

P. Deferimento.

São Paulo, 20 de novembro de 1986

- Nome: AARÃO BERNARDO PERLOV RG nº 1.604.266
- Endereço: R. OSCAR FREIRE 1364 ap 12 Ass. Aarão B Perlov
- Nome: MARIA CRISTINA B. CABRAL RG nº 9.214.903
- Endereço: R. VICENTE SOARES 154 Ass. Maria Cristina B. Cabral
- Nome: JOÃO CARLOS BRUNNER RG nº 3612.600
- Endereço: R. MONTE ALEGRE 759 Ass. João C. Brunner
- Nome: ROSANA AUXILIADORA SILVA RG nº 15.864.348
- Endereço: Rua Paris Paulistana, 490 Ass. Rosanna
- Nome: ANTONIO AUGUSTO DESTRO RG nº 9.302.813
- Endereço: R. MACAPÁ, 17 Ass. Antônio Destro
- Nome: LUIZ FERNANDO DESTRO RG nº 9.302.811
- Endereço: R. MACAPÁ 17 Ass. Luiz Fernando Destro
- Nome: IGNEZ PIRES BARBOSA RG nº 11.142.406
- Endereço: AV. ANA ANAJO DE CASTRO, 674 Ass. Ignês Pires Barbosa
- Nome: ALICE ANCONA LOPEZ RG nº 369.807
- Endereço: Rua Macapá 17 Ass. Alice Ancona Lopez
- Nome: VERA CRISTINA P. F. CANGUEIRO RG nº 13.206.892
- Endereço: R. MONTE ALEGRE 635 Ass. Vera Cristina Cangueiro
- Nome: SILVIA C. P. N. GOMES RG nº 7.459.863
- Endereço: R. Manoel da Nobrega 969/78 Ass. Silvia
- Nome: EDUARDO MESA SIMON DI LASCIO RG nº 16.322.890
- Endereço: R. JOSÉ MARIÁ LISBOA 1003/18 Ass. Eduardo Mesa
- Nome: JANDIRA AUREA VIDULICH RG nº 429.323
- Endereço: R. Lupi 79 ap 71 Ass. Jandira Aurea Vidulich
- Nome: MERCEDES VIDULICH DE REZENDE RG nº 657.560
- Endereço: Av. Rebouças, 399/62 Ass. Mercedes Vidulich de Rezende
- Nome: IGNEZ MATHILDE VIDULICH RG nº 361.979
- Endereço: R. Lupi 79 ap 71 Ass. Ignês Vidulich
- Nome: MARIA AURORA DEL OLIVEIRA ANCONA RG nº 743.202
- Endereço: R. Da Antonia do Azevedo - 588 nº 25 Ass. Maria Aurora
- Nome: MARILHA ELIZABETH LOAZZA BARRETO SILVA RG nº 6.789.857
- Endereço: Rua Gama Cerqueira 87 Ass. Marilha E. Loazza Barreto Silva
- Nome: TERESA ANCONA LOPEZ RG nº 2.690.210

EXMO. SR. DR. PROFESSOR MODESTO CARVALHOSA
DD. PRESIDENTE DO CONSELHO DE DEFESA DO PATRIMÔNIO HISTÓRICO,
ARQUEOLÓGICO, ARTÍSTICO E TURÍSTICO DO ESTADO DE SÃO PAULO -
(CONDEPHAAT)

Os abaixo assinados, interessados na preservação do patrimônio histórico, artístico e ecológico, vêm requerer a V. Ex^a o tombamento do prédio e do terreno ocupados pela Unidade de Triagem "Sampaio Viana" - U.T. 1, da FEBEM.

O prédio, hoje objeto de estudos por parte de historiadores e arquitetos, foi projeto de RAMOS DE AZEVEDO, inaugurado no fim do século passado, em 1896, para abrigar a "Roda", instituição da Santa Casa de Misericórdia destinada a recolher menores rejeitados. As instalações ocupam parte de um terreno de 46.130 m², sito à Rua Angatuba, nº 756, no bairro do Pacaembu, São Paulo, SP.

Uma vez que já existem trabalhos em adiantada fase de decisão, nos quais se cogitaria da venda ou permuta do imóvel e seu terreno, e cujos adquirentes seriam empresas particulares incorporadoras com interesses que necessariamente implicarão na demolição do prédio e na destruição das áreas verdes e do conjunto arquitetônico, solicitamos a V. Ex^a a imediata abertura do processo de tombamento de todo o terreno e prédios hoje ocupados pela Unidade "Sampaio Viana", evitando-se assim a ação predatória ao nosso patrimônio histórico, artístico e ecológico.

Termos em que,

P. Deferimento.

São Paulo, 20 de novembro de 1986

- Nome: Bulo Henrique Bonacella RG nº 6.532.608
- Endereço: R. Augusto Tolle - 967 - Santa Ass. [Signature]
- Nome: Marcos Antonio Caliman Nolin RG nº 7.363.705
- Endereço: Imbuina 101 Apto-22 Ass. [Signature]
- Nome: Elaine Maria Balobochida Silva RG nº 19.843.587
- Endereço: Rua Coriolano nº 429 Ass. [Signature]
- Nome: Roseli Elaine de Priei RG nº 7.649.997
- Endereço: AV. Balança, 165 apto 104 Ass. [Signature]
- Nome: MARCIA SAMPAIO PUOVAE DE CAMARGO ROSA RG nº 8.331.009
- Endereço: R. PAUL Pompeia 569 Ass. [Signature]
- Nome: CLAUDIA RACHKORSKY RG nº 9.813.055
- Endereço: R. Clélia 1435 Ass. [Signature]
- Nome: Luiz de Campos Montes Filho RG nº 5.039.733
- Endereço: Rua Oscar Casarelas, 314 Ass. [Signature]
- Nome: [Signature] RG nº 6.845.464
- Endereço: R. MONTE ALEGRE 681 Ass. [Signature]
- Nome: Maria Angela Sinato RG nº 6.769.415
- Endereço: R. Franco da Rocha Ass. [Signature]
- Nome: Lygia Olayda Sampaio Cesar RG nº 3.399.943
- Endereço: R. Dr. Homem de Mello 717-A.P. 1024 Ass. [Signature]
- Nome: Christina A.A. Miguel RG nº 7.414.226
- Endereço: baixado de Almeida - 1156 Ass. [Signature]
- Nome: Longuine K. Ribeiro RG nº 5.335.765
- Endereço: R. Monte Alegre, 649 / 142 Ass. [Signature]
- Nome: Regina Maria Minervino Ruggiero RG nº 3.740.32
- Endereço: R. Monte Alegre 502 ap. 3 Ass. [Signature]
- Nome: Susee Lafer RG nº 9867162
- Endereço: Rua de Homem de Mello 211 Ass. [Signature]
- Nome: Julia Chiocci RG nº 4132996
- Endereço: R. Diana 205 apto 14 Ass. [Signature]
- Nome: Mareza Silva RG nº 14.068.459
- Endereço: R. Minerva, 129 Ass. [Signature]
- Nome: Maria Isabel Rezende RG nº 11552269

EXMO. SR. DR. PROFESSOR MODESTO CARVALHOSA
DD. PRESIDENTE DO CONSELHO DE DEFESA DO PATRIMÔNIO HISTÓRICO,
ARQUEOLÓGICO, ARTÍSTICO E TURÍSTICO DO ESTADO DE SÃO PAULO -
(CONDEPHAAT)

V. 95
95

Os abaixo assinados, interessados na preservação do patrimônio histórico, artístico e ecológico, vêm requerer a V. Ex^a o tombamento do prédio e do terreno ocupados pela Unidade de Triagem "Sampaio Viana" - U.T. 1, da FEBEM.

O prédio, hoje objeto de estudos por parte de historiadores e arquitetos, foi projeto de RAMOS DE AZEVEDO, inaugurado no fim do século passado, em 1896, para abrigar a "Roda", instituição da Santa Casa de Misericórdia destinada a recolher menores rejeitados. As instalações ocupam parte de um terreno de 46.130 m², sito à Rua Angatuba, nº 756, no bairro do Pacaembu, São Paulo, SP.

Uma vez que já existem trabalhos em adiantada fase de decisão, nos quais se cogitaria da venda ou permuta do imóvel e seu terreno, e cujos adquirentes seriam empresas particulares incorporadoras com interesses que necessariamente implicarão na demolição do prédio e na destruição das áreas verdes e do conjunto arquitetônico, solicitamos a V. Ex^a a imediata abertura do processo de tombamento de todo o terreno e prédios hoje ocupados pela Unidade "Sampaio Viana", evitando-se assim a ação predatória ao nosso patrimônio histórico, artístico e ecológico.

Termos em que,

P. Deferimento.

São Paulo, 20 de novembro de 1986

72

Nome: Mrs CLARA VINIAN ORNI RG nº 11897009
 Endereço: Rua Piraci 1167 apto 14 Ass. [Signature]

Nome: DOV ORNI RG nº 118970480
 Endereço: R. Piraci 1167 Ass. [Signature]

Nome: Leila Silva Telles RG nº 2987376
 Endereço: Rua Bohio 254-5º andar Ass. [Signature]

Nome: Harlette Lopes Montem RG nº 1.484.004
 Endereço: Rua Gabriel do Santo 511/52 Ass. Harlette Lopes Montem

Nome: Sandra Maria RG nº 5782295
 Endereço: R. V. Botelho 49-A - Ass. [Signature]

Nome: Yone da Costa Netto RG nº 1.374.358
 Endereço: Dep. Fabio Araujo, 87 Ass. Ylota Netto

Nome: Eliza Messer Aizenstein RG nº 2.592128
 Endereço: R. Vitorino Carmilo 533/804 Ass. Eliza Messer Aizenstein

Nome: Emerson Zilber RG nº [Blank]
 Endereço: 330 Av. [Blank] Ass. [Blank]

Nome: Patrício Augusto de Faria RG nº 10.332.102
 Endereço: Av. Higienópolis 727/1 apt 61 Ass. Patrício de Faria

Nome: Jose Antonio de Faria Jr. RG nº 10.332.301
 Endereço: Av. Higienópolis 727/1 apt. 61 Ass. Jose Antonio de Faria Jr.

Nome: Edson Fernandes RG nº 12.942.70
 Endereço: Rua Mestre Bartolomeu 932 c/s Ass. [Signature]

Nome: MARIALUISA BEER RG nº 2.187.326
 Endereço: R. Iovitos 321 Ass. [Signature]

Nome: FABRIZIO BEER RG nº 1.529.83
 Endereço: R. Iovitos 321 Ass. [Signature]

Nome: Luise Almeida Garasino RG nº 19.881.32
 Endereço: Abuquerque Jins 977 Ass. Garasino

Nome: MONICA ZELLO RG nº 2.051.505
 Endereço: R. Silvio Ferrugem 50 Ass. Monica Zello

Nome: BRANCA COUTINHO DE OLIVEIRA RG nº 8.680.781
 Endereço: R. DIAS VIEIRA 326 6/604 Ass. [Signature]

Nome: Carla Gatto Castellani RG nº 11.814.303

P. 97
96

EXMO. SR. DR. PROFESSOR MODESTO CARVALHOSA
DD. PRESIDENTE DO CONSELHO DE DEFESA DO PATRIMÔNIO HISTÓRICO,
ARQUEOLÓGICO, ARTÍSTICO E TURÍSTICO DO ESTADO DE SÃO PAULO -
(CONDEPHAAT)

Os abaixo assinados, interessados na preservação do patrimônio histórico, artístico e ecológico, vêm requerer a V. Ex^a o tombamento do prédio e do terreno ocupados pela Unidade de Triagem "Sampaio Viana" - U.T. 1, da FEBEM.

O prédio, hoje objeto de estudos por parte de historiadores e arquitetos, foi projeto de RAMOS DE AZEVEDO, inaugurado no fim do século passado, em 1896, para abrigar a "Roda", instituição da Santa Casa de Misericórdia destinada a recolher menores rejeitados. As instalações ocupam parte de um terreno de 46.130 m², sito à Rua Angatuba, nº 756, no bairro do Pacaembu, São Paulo, SP.

Uma vez que já existem trabalhos em adiantada fase de decisão, nos quais se cogitaria da venda ou permuta do imóvel e seu terreno, e cujos adquirentes seriam empresas particulares incorporadoras com interesses que necessariamente implicarão na demolição do prédio e na destruição das áreas verdes e do conjunto arquitetônico, solicitamos a V. Ex^a a imediata abertura do processo de tombamento de todo o terreno e prédios hoje ocupados pela Unidade "Sampaio Viana", evitando-se assim a ação predatória ao nosso patrimônio histórico, artístico e ecológico.

Termos em que,
P. Deferimento.

São Paulo, 20 de novembro de 1986

Nome: Renato de Albuquerque RG nº 856180
 Endereço: Al. Santos, 322 Ass. *[Signature]*

Nome: NILSON CARLOS MOULIN LOUZADA RG nº 02197700-4
 Endereço: Av. Pompeia, 2276 Ass. *[Signature]*

Nome: _____ RG nº _____
 Endereço: _____ Ass. _____

Nome: ANTONIO ALVES CURY RG nº 2811198
 Endereço: Rua Florida, 1703 - P.anda Ass. *[Signature]*

Nome: _____ RG nº _____
 Endereço: _____ Ass. _____

Nome: Roberto de Albuquerque RG nº 703571
 Endereço: Al. ITU, 1430 Ass. *[Signature]*

Nome: Manoel P. R. ... RG nº 641017
 Endereço: R. ... da ... 84 Ass. *[Signature]*

Nome: _____ RG nº _____
 Endereço: _____ Ass. _____

Nome: _____ RG nº _____
 Endereço: _____ Ass. _____

Nome: Marco Antônio Rezuel RG nº 2668.238
 Endereço: Al. Santos, 322 Ass. *[Signature]*

Nome: Edison de Faria RG nº 16886608
 Endereço: R. da Consolação - 2855A/62 Ass. *[Signature]*

Nome: _____ RG nº _____
 Endereço: _____ Ass. _____

Nome: _____ RG nº _____
 Endereço: _____ Ass. _____

Nome: _____ RG nº _____
 Endereço: _____ Ass. _____

Nome: _____ RG nº _____
 Endereço: _____ Ass. _____

Nome: _____ RG nº _____
 Endereço: _____ Ass. _____

Nome: _____ RG nº _____
 Endereço: _____ Ass. _____

EXMO. SR. DR. PROFESSOR MODESTO CARVALHOSA
DD. PRESIDENTE DO CONSELHO DE DEFESA DO PATRIMÔNIO HISTÓRICO,
ARQUEOLÓGICO, ARTÍSTICO E TURÍSTICO DO ESTADO DE SÃO PAULO -
(CONDEPHAAT)

Os abaixo assinados, interessados na preservação do patrimônio histórico, artístico e ecológico, vêm requerer a V. Ex^a o tombamento do prédio e do terreno ocupados pela Unidade de Triagem "Sampaio Viana" - U.T. 1, da FEBEM.

O prédio, hoje objeto de estudos por parte de historiadores e arquitetos, foi projeto de RAMOS DE AZEVEDO, inaugurado no fim do século passado, em 1896, para abrigar a "Roda", instituição da Santa Casa de Misericórdia destinada a recolher menores rejeitados. As instalações ocupam parte de um terreno de 46.130 m², sito à Rua Angatuba, nº 756, no bairro do Pacaembu, São Paulo, SP.

Uma vez que já existem trabalhos em adiantada fase de decisão, nos quais se cogitaria da venda ou permuta do imóvel e seu terreno, e cujos adquirentes seriam empresas particulares incorporadoras com interesses que necessariamente implicarão na demolição do prédio e na destruição das áreas verdes e do conjunto arquitetônico, solicitamos a V. Ex^a a imediata abertura do processo de tombamento de todo o terreno e prédios hoje ocupados pela Unidade "Sampaio Viana", evitando-se assim a ação predatória ao nosso patrimônio histórico, artístico e ecológico.

Termos em que,

P. Deferimento.

São Paulo, 20 de novembro de 1986

- Nome: Ruth M. Alves Oliveira RG nº 952 346
- Endereço: Rua Apinagoes 919 Ass. Ruth Mourão Alves Olivei
- Nome: Maria Helena Mourão A Oliveira RG nº 3386156
- Endereço: R Apinagoes 919 Ass. M Helena Oliveira
- Nome: DAVID LESLIE DAVIES RG nº 2.942 263
- Endereço: Rua Ilhéus 36 Ass. Leslie Davies
- Nome: MICHAEL RICHARD DAVIES RG nº 4246192
- Endereço: R. ILHEUS 36 Ass. Michael Richard Davies
- Nome: Iris Gardino RG nº 3.481.352
- Endereço: Av. Santo Amaro, 811- apto. 82 Ass. I Gardino
- Nome: Márcio Mesquita RG nº 14.363.212
- Endereço: Av. Santo Amaro, 811 apto 82 Ass. Márcio Mesquita
- Nome: SIDNEY SOUSA DUNTO RG nº 2151.648 SA.
- Endereço: R. ILHEUS, 110 G Ass. Sidney
- Nome: CIBELE SOUSA PINTO RG nº 17066150
- Endereço: R. Ilheus, 110 Ass. Cibele Sousa Pinto
- Nome: MARILIA DA RIVA S. PINTO RG nº 3.019.802
- Endereço: Rua Ilhéus, 110 Ass. Márcia da Riva S. Pinto
- Nome: CARLOS KADAYAN RG nº 15.676.514
- Endereço: Rua Ilhéus, 104 Ass. Carlos Kadayan
- Nome: Rogério Kadayan RG nº 18.189.07
- Endereço: Rua Ilhéus, 104 Ass. Rogério Kadayan
- Nome: ALBERTO KADAYAN RG nº 11.926.640
- Endereço: RUA ILHEUS, 104 Ass. Alberto Kadayan
- Nome: JOSEPHINE SUELI KADAYAN RG nº 944.867
- Endereço: R ILHEUS, 104 Ass. Josephine S. Kadayan
- Nome: SANDRA SUELI CHAN RG nº 17.258.594
- Endereço: Peca Almeida Suñvor, 63 APT-104 Ass. Sandra Sueli Chan
- Nome: Wania Maria Madeira da Fonseca RG nº 3.434.139
- Endereço: Rua da Consolidação 3064 apto 242 Ass. Wania So. So. de Fonseca
- Nome: Yessé Perceira da Cunha RG nº 708 084
- Endereço: Rua Conceição Lacorei Ass. nº 87
- Nome: Chel R.F. Zelli RG nº 14982448

F. 98
98

EXMO. SR. DR. PROFESSOR MODESTO CARVALHOSA
DD. PRESIDENTE DO CONSELHO DE DEFESA DO PATRIMÔNIO HISTÓRICO,
ARQUEOLÓGICO, ARTÍSTICO E TURÍSTICO DO ESTADO DE SÃO PAULO -
(CONDEPHAAT)

Os abaixo assinados, interessados na preservação do patrimônio histórico, artístico e ecológico, vêm requerer a V. Ex^a o tombamento do prédio e do terreno ocupados pela Unidade de Triagem "Sampaio Viana" - U.T. 1, da FEBEM.

O prédio, hoje objeto de estudos por parte de historiadores e arquitetos, foi projeto de RAMOS DE AZEVEDO, inaugurado no fim do século passado, em 1896, para abrigar a "Roda", instituição da Santa Casa de Misericórdia destinada a recolher menores rejeitados. As instalações ocupam parte de um terreno de 46.130 m², sito à Rua Angatuba, nº 756, no bairro do Pacaembu, São Paulo, SP.

Uma vez que já existem trabalhos em adiantada fase de decisão, nos quais se cogitaria da venda ou permuta do imóvel e seu terreno, e cujos adquirentes seriam empresas particulares incorporadoras com interesses que necessariamente implicarão na demolição do prédio e na destruição das áreas verdes e do conjunto arquitetônico, solicitamos a V. Ex^a a imediata abertura do processo de tombamento de todo o terreno e prédios hoje ocupados pela Unidade "Sampaio Viana", evitando-se assim a ação predatória ao nosso patrimônio histórico, artístico e ecológico.

Termos em que,
P. Deferimento.

São Paulo, 20 de novembro de 1986

- Nome: Maria A. Gutierrez RG nº 4843884
- Endereço: R. João Ramalho, 324 apt. 111 Ass. [Signature]
- Nome: Patricia CACERES RG nº 13864398
- Endereço: Al. Iti, 1420 Ass. [Signature]
- Nome: Priscila Bomorzynski Orzyzeshi RG nº 7505884
- Endereço: al. Iti 1420 8º Ass. [Signature]
- Nome: Fernando Connec de Souza RG nº _____
- Endereço: al. Lourenço, 1246 Ass. [Signature] 6640445
- Nome: Maria Christa L. Lorenz RG nº 1097.011
- Endereço: Al. Iti 1420 Ass. M. Christa L. Lorenz
- Nome: Jussara L. de Amorim Calfat RG nº 4555.558
- Endereço: Rua Coe Pires de Andrade 122 Ass. [Signature]
- Nome: Gilda Soriani Calfat RG nº 912.109
- Endereço: R. George Samille Dodd 128 Ass. [Signature]
- Nome: Amélia Rosaly P. Carneiro RG nº 1.326.955
- Endereço: Heitor de Moraes, 541 Ass. [Signature]
- Nome: Maria de Lourdes K. Orzyzynski RG nº 1015760
- Endereço: Al. Iti, 1420 - 8º Ass. Maria de Lourdes K Orzyzynski
- Nome: Cristiane M. Gouveia Candino RG nº 9895457
- Endereço: R. Haddock Lobo 999 Ass. [Signature]
- Nome: Regina H. Gabaes Pocha RG nº 456787
- Endereço: R. Marçal Bittencourt 413 Ass. [Signature] 4567899
- Nome: Maria Christina Voegeli RG nº 3539208
- Endereço: Rua Dr. João Pinheiro, 108 Ass. [Signature]
- Nome: [Signature] RG nº 7364678
- Endereço: R. Suíça 406 Ass. MARIA BEATRIZ M. B. GOTTARE
- Nome: M. Claudia Conero RG nº 13864398
- Endereço: Al. Iti 1420 1º andar Ass. [Signature]
- Nome: Mariana Fontane Weisoldt RG nº 4.222.001
- Endereço: R. ERNESTO NAZARE 95 Ass. Mariana F. Weisoldt
- Nome: _____ RG nº _____
- Endereço: _____ Ass. _____
- Nome: _____ RG nº _____

EXMO. SR. DR. PROFESSOR MODESTO CARVALHOSA
DD. PRESIDENTE DO CONSELHO DE DEFESA DO PATRIMÔNIO HISTÓRICO,
ARQUEOLÓGICO, ARTÍSTICO E TURÍSTICO DO ESTADO DE SÃO PAULO -
(CONDEPHAAT)

Os abaixo assinados, interessados na preservação do patrimônio histórico, artístico e ecológico, vêm requerer a V. Ex^a o tombamento do prédio e do terreno ocupados pela Unidade de Triagem "Sampaio Viana" - U.T. 1, da FEBEM.

O prédio, hoje objeto de estudos por parte de historiadores e arquitetos, foi projeto de RAMOS DE AZEVEDO, inaugurado no fim do século passado, em 1896, para abrigar a "Roda", instituição da Santa Casa de Misericórdia destinada a recolher menores rejeitados. As instalações ocupam parte de um terreno de 46.130 m², sito à Rua Angatuba, nº 756, no bairro do Pacaembu, São Paulo, SP.

Uma vez que já existem trabalhos em adiantada fase de decisão, nos quais se cogitaria da venda ou permuta do imóvel e seu terreno, e cujos adquirentes seriam empresas particulares incorporadoras com interesses que necessariamente implicarão na demolição do prédio e na destruição das áreas verdes e do conjunto arquitetônico, solicitamos a V. Ex^a a imediata abertura do processo de tombamento de todo o terreno e prédios hoje ocupados pela Unidade "Sampaio Viana", evitando-se assim a ação predatória ao nosso patrimônio histórico, artístico e ecológico.

Termos em que,

P. Deferimento.

São Paulo, 20 de novembro de 1986

- Nome: João Carlos Seles RG nº 6.445.585
- Endereço: Av. Nicoló Piccinato 763 Ass. João Carlos Seles
- Nome: Régina M^{rs} Pudentina da Silva RG nº 5.724.623
- Endereço: R. Leonisio L. de Souza Jr Ass. Regina
- Nome: José Simão de Carvalho RG nº 9.949.312
- Endereço: R. Carlos Candido Ass. José
- Nome: Olivia Bassi Apelloni RG nº 3.392.005
- Endereço: Rua Paulo Barreto nº 134 Ass. Olivia Bassi
- Nome: Milde Indusaki Nefamusa RG nº 4.792.421
- Endereço: Waxarui 325 - Ed. Paula apt 43 Ass. Milde Nefamusa
- Nome: Maria Luiza Alfara da Silva RG nº 4.335.579
- Endereço: Av. Prof. Ida Kolb, n: 225 apt 133 Ass. Maria
- Nome: Siqueiro Matukwa RG nº 5.433.022
- Endereço: R. Barão de Seix, 147 Ass. Siqueiro
- Nome: Dulcineia Garcia Galon RG nº 3.356.757
- Endereço: R. Lord Clemente Attle, 569 Ass. Dulcineia Galon
- Nome: MAURO Motta e Silva Cunha RG nº 12.894.098
- Endereço: R. Dona Balduino, 254 Ass. Mauro
- Nome: Mauren Motta e Silva Cunha RG nº 8.331.714
- Endereço: R. Dona Balduino 254 Ass. Mauro
- Nome: Maurício Cunha RG nº 1.827.830
- Endereço: R. Dona Balduino 254 Ass. Maurício Cunha
- Nome: Marilene Gomes dos Santos RG nº 11.926.600
- Endereço: Rua Grayari 625 Ass. M. G. Santos
- Nome: Mauro Pereira dos Santos RG nº 15.676.422
- Endereço: R. Dona Balduino, 254 Ass. Mauro Pereira dos Santos
- Nome: Waldemar Braga da Silva RG nº 10.379.422
- Endereço: Rua Dona Balduino 254 Ass. Waldemar
- Nome: Mauro Pereira Cunha RG nº 12.833.708
- Endereço: Rua Dona Balduino 254 Ass. Mauro
- Nome: Carla Santos das Neves RG nº 18.928.144
- Endereço: RUA Ilheus 235 Ass. Carla
- Nome: _____ RG nº _____

EXMO. SR. DR. PROFESSOR MODESTO CARVALHOSA
DD. PRESIDENTE DO CONSELHO DE DEFESA DO PATRIMÔNIO HISTÓRICO,
ARQUEOLÓGICO, ARTÍSTICO E TURÍSTICO DO ESTADO DE SÃO PAULO -
(CONDEPHAAT)

Os abaixo assinados, interessados na preservação do patrimônio histórico, artístico e ecológico, vêm requerer a V. Ex^a o tombamento do prédio e do terreno ocupados pela Unidade de Triagem "Sampaio Viana" - U.T. 1, da FEBEM.

O prédio, hoje objeto de estudos por parte de historiadores e arquitetos, foi projeto de RAMOS DE AZEVEDO, inaugurado no fim do século passado, em 1896, para abrigar a "Roda", instituição da Santa Casa de Misericórdia destinada a recolher menores rejeitados. As instalações ocupam parte de um terreno de 46.130 m², sito à Rua Angatuba, nº 756, no bairro do Pacaembu, São Paulo, SP.

Uma vez que já existem trabalhos em adiantada fase de decisão, nos quais se cogitaria da venda ou permuta do imóvel e seu terreno, e cujos adquirentes seriam empresas particulares incorporadoras com interesses que necessariamente implicarão na demolição do prédio e na destruição das áreas verdes e do conjunto arquitetônico, solicitamos a V. Ex^a a imediata abertura do processo de tombamento de todo o terreno e prédios hoje ocupados pela Unidade "Sampaio Viana", evitando-se assim a ação predatória ao nosso patrimônio histórico, artístico e ecológico.

Termos em que,
P. Deferimento.

São Paulo, 20 de novembro de 1986

- Nome: Branca Theresia Barbosa Fernandes. RG nº 2.466.983
Endereço: Theriza Louinato Brighi Ass. Diana Fernandes
- Nome: Therizinha Yvonne Ferrina Ferrin RG nº 1463913
Endereço: Rua Itapicuru, 703 Ass. Ferrin
- Nome: Nancy Alexandre Berlowitz RG nº 3562840
Endereço: Rua Monte Alegre 663/34 Ass. Nancy Alexandre Berlowitz
- Nome: Neene Neene Freire RG nº 91157.160
Endereço: Rua João Raulles 586 Ass. Neene
- Nome: Ullo Lucio F. Franco RG nº 1403.763
Endereço: Rua João Raulles 586 Ass. Ullo Lucio Franco
- Nome: José Egidio Bisignano RG nº 12433430
Endereço: R. Monte Alegre. 791 apt 13 Ass. José Egidio Bisignano
- Nome: Est. M. Sammarone RG nº 4.514.896
Endereço: R. Alvis Guimarães 980ap.52 Ass. Est. M. Sammarone
- Nome: Branca D.R. Silvestrini RG nº 5.467.117
Endereço: Itapicuru. 777 apt 12 Ass. [Signature]
- Nome: Onija b. bipella Bolonha RG nº 7.510.897
Endereço: Cardoso de Almeida 865/31 Ass. Em
- Nome: Wagner Cavazzi RG nº 9567125
Endereço: Rua Francisco Mariano 33 Ass. [Signature]
- Nome: RICARDO BONNEMASOUNALON RG nº 9867372
Endereço: R. ITAPICURU, 340 AP 121 Ass. Ricardo Bon
- Nome: Madalena Bohomol. RG nº 14579105
Endereço: R. Francisco Pólitto 1261 Ass. Madalena Bohomol.
- Nome: JOSE LUIZ GONCALVES HELLO RG nº 14.192397
Endereço: Rua Gustavo de Sacerda 582 Ass. José Luiz S. Hello
- Nome: Isabel Cristina da Silva RG nº 14104122
Endereço: Rua Casua' 956 apto 13 Ass. Isabel Cristina
- Nome: AIDEI SALETE URBANI BRUNELLI RG nº 6729822
Endereço: R. ministro Godoi 530 Ass. Aidei Salette
- Nome: Thomazina Calicchio Alvares RG nº _____
Endereço: R. Gustavo Teixeira - 342. apto 23 Ass. Thomazina Calicchio Alvares

EXMO. SR. DR. PROFESSOR MODESTO CARVALHOSA
DD. PRESIDENTE DO CONSELHO DE DEFESA DO PATRIMÔNIO HISTÓRICO,
ARQUEOLÓGICO, ARTÍSTICO E TURÍSTICO DO ESTADO DE SÃO PAULO -
(CONDEPHAAT)

foto
101

Os abaixo assinados, interessados na preservação do patrimônio histórico, artístico e ecológico, vêm requerer a V. Ex^a o tombamento do prédio e do terreno ocupados pela Unidade de Triagem "Sampaio Viana" - U.T. 1, da FEBEM.

O prédio, hoje objeto de estudos por parte de historiadores e arquitetos, foi projeto de RAMOS DE AZEVEDO, inaugurado no fim do século passado, em 1896, para abrigar a "Roda", instituição da Santa Casa de Misericórdia destinada a recolher menores rejeitados. As instalações ocupam parte de um terreno de 46.130 m², sito à Rua Angatuba, nº 756, no bairro do Pacaembu, São Paulo, SP.

Uma vez que já existem trabalhos em adiantada fase de decisão, nos quais se cogitaria da venda ou permuta do imóvel e seu terreno, e cujos adquirentes seriam empresas particulares incorporadoras com interesses que necessariamente implicarão a demolição do prédio e a destruição das áreas verdes e do conjunto arquitetônico, solicitamos a V. Ex^a a imediata abertura do processo de tombamento de todo o terreno e prédios hoje ocupados pela Unidade "Sampaio Viana", evitando-se assim a ação predatória ao nosso patrimônio histórico, artístico e ecológico.

Termos em que,
P. Deferimento.

São Paulo, 20 de novembro de 1986

Nome: Luzia M^a Brandão RG nº 121.582
 Endereço: R. Pres. Antônio Cândido, 94/ap. 52 Ass. [Signature]
 Nome: Ligia Inacrisa RG nº 6287.978
 Endereço: R: José Merino, 101. Loteia Ass. [Signature]
 Nome: Made Cristina Sodu Doria RG nº 740 866
 Endereço: Ministro Godoy 1484 x Ass. _____

Nome: _____ RG nº _____
 Endereço: _____ Ass. [Signature]

Nome: SILVIA REGINA PEREIRA PIRENTA RG nº 6.797.431
 Endereço: R. Dr. RENATO PAES DE BARROS 329/12 Ass. [Signature]
 Nome: Antonio Lancelotti RG nº 120

Endereço: R. LISBOA. 509. Ass. [Signature]
 Nome: TANIA CRISTINA G. FERNANDES RG nº 6.097.379

Endereço: R. JOÃO MOURA 2347 Ass. [Signature]

Nome: ANTÔNIO LIMA RG nº 1533.308
 Endereço: Rua Stalinga, 384 Ass. [Signature]
 Nome: _____ RG nº _____

Endereço: _____ Ass. _____

Nome: _____ RG nº _____

Endereço: _____ Ass. _____

Nome: _____ RG nº _____

Endereço: _____ Ass. _____

Nome: _____ RG nº _____

Endereço: _____ Ass. _____

Nome: _____ RG nº _____

Endereço: _____ Ass. _____

Nome: _____ RG nº _____

Endereço: _____ Ass. _____

Nome: _____ RG nº _____

Endereço: _____ Ass. _____

Nome: _____ RG nº _____

Endereço: _____ Ass. _____

Nome: _____ RG nº _____

103
102

EXMO. SR. DR. PROFESSOR MODESTO CARVALHOSA
DD. PRESIDENTE DO CONSELHO DE DEFESA DO PATRIMÔNIO HISTÓRICO,
ARQUEOLÓGICO, ARTÍSTICO E TURÍSTICO DO ESTADO DE SÃO PAULO -
(CONDEPHAAT)

Os abaixo assinados, interessados na preservação do patrimônio histórico, artístico e ecológico, vêm requerer a V. Ex^a o tombamento do prédio e do terreno ocupados pela Unidade de Triagem "Sampaio Viana" - U.T. 1, da FEBEM.

O prédio, hoje objeto de estudos por parte de historiadores e arquitetos, foi projeto de RAMOS DE AZEVEDO, inaugurado no fim do século passado, em 1896, para abrigar a "Roda", instituição da Santa Casa de Misericórdia destinada a recolher menores rejeitados. As instalações ocupam parte de um terreno de 46.130 m², sito à Rua Angatuba, nº 756, no bairro do Pacaembu, São Paulo, SP.

Uma vez que já existem trabalhos em adiantada fase de decisão, nos quais se cogitaria da venda ou permuta do imóvel e seu terreno, e cujos adquirentes seriam empresas particulares incorporadoras com interesses que necessariamente implicarão na demolição do prédio e na destruição das áreas verdes e do conjunto arquitetônico, solicitamos a V. Ex^a a imediata abertura do processo de tombamento de todo o terreno e prédios hoje ocupados pela Unidade "Sampaio Viana", evitando-se assim a ação predatória ao nosso patrimônio histórico, artístico e ecológico.

Termos em que,
P. Deferimento.

São Paulo, 20 de novembro de 1986

(88)

Nome: ROSEMARY RICHETTI GANANCA RG nº 7.991.668
 Endereço: RUA MANUEL H. LOPES - 79 APO 14 Ass. Rosemary Richetti Gananca

Nome: ROSENDO PIRES NETO RG nº 7751290
 Endereço: Rua Pestana, 183 Ass. Rosendo P. Melo

Nome: Luiza de Marillac Xavier RG nº 11.833.454
 Endereço: Av. Santo Amador 1785 op 1 Ass. Luiza Xavier

Nome: Maricel Santo Amador (Borpetta) RG nº 17862170
 Endereço: R. MARIA ANTONIA 330 Ass. Adriano S. Tomaci

Nome: IVIAN BIRENBAUM RG nº _____
 Endereço: R. MONTE ALEGRE 1294 Ass. Ivian Birenbaum

Nome: ULISSES TAUADES DA SILVA NETO RG nº 1249169
 Endereço: RUA SOAD MOON 616 Ass. Ulisses

Nome: Lúlia Padellá RG nº 8.330.561
 Endereço: R. MIN. GASTÃO MESQUITA 179, APO 1 Ass. Lúlia Padellá

Nome: SAUDRA TROMBERG RG nº _____
 Endereço: Rua Oscar Faure 1360 op 51 Ass. Sandra Tromberg

Nome: Kátia Cristina Marques RG nº 15620659
 Endereço: Rua Luis Galharone, 691 Ass. Kátia

Nome: Debra Garmak RG nº 5.887.601
 Endereço: R. Gabriel dos Santos 503 ap 12 Ass. Debra Garmak

Nome: MARIA EMILIA GUTTILA RG nº 10787842
 Endereço: RUA VALENCA 223 SUMARÉ Ass. Maria Emilia Guttilla

Nome: EDUARDO G. MACHADO RG nº 15620558
 Endereço: R. CAICUAA 908 Ass. Eduardo

Nome: ANA LÚCIA LIVORSCHI RG nº 8.331.029
 Endereço: R. PRINCIPADO DE MONACO 75 Ass. Ana Lucia Livorschi

Nome: FLORA MANDELBAUM RG nº 2.887.114
 Endereço: R. Principado de Monaco, 75 Ass. Flora Mandelbaum

Nome: _____ RG nº _____
 Endereço: _____ Ass. _____

Nome: _____ RG nº _____
 Endereço: _____ Ass. _____

Nome: _____ RG nº _____
 Endereço: _____ Ass. _____

EXMO. SR. DR. PROFESSOR MODESTO CARVALHOSA
DD. PRESIDENTE DO CONSELHO DE DEFESA DO PATRIMÔNIO HISTÓRICO,
ARQUEOLÓGICO, ARTÍSTICO E TURÍSTICO DO ESTADO DE SÃO PAULO -
(CONDEPHAAT)

1-104
103

Os abaixo assinados, interessados na preservação do patrimônio histórico, artístico e ecológico, vêm requerer a V. Ex^a o tombamento do prédio e do terreno ocupados pela Unidade de Triagem "Sampaio Viana" - U.T. 1, da FEBEM.

O prédio, hoje objeto de estudos por parte de historiadores e arquitetos, foi projeto de RAMOS DE AZEVEDO, inaugurado no fim do século passado, em 1896, para abrigar a "Roda", instituição da Santa Casa de Misericórdia destinada a recolher menores rejeitados. As instalações ocupam parte de um terreno de 46.130 m², sito à Rua Angatuba, nº 756, no bairro do Pacaembu, São Paulo, SP.

Uma vez que já existem trabalhos em adiantada fase de decisão, nos quais se cogitaria da venda ou permuta do imóvel e seu terreno, e cujos adquirentes seriam empresas particulares incorporadoras com interesses que necessariamente implicarão na demolição do prédio e na destruição das áreas verdes e do conjunto arquitetônico, solicitamos a V. Ex^a a imediata abertura do processo de tombamento de todo o terreno e prédios hoje ocupados pela Unidade "Sampaio Viana", evitando-se assim a ação predatória ao nosso patrimônio histórico, artístico e ecológico.

Termos em que,

P. Deferimento.

São Paulo, 20 de novembro de 1986

(88)

Nome: EMANUEL MESSIAS DA SILVA RG nº 6.629.351
 Endereço: R. HUNGARA 196 Ass. Franco

Nome: JOSE REZENDE NETO RG nº 16.731.845
 Endereço: R. CAETES 84 Ass. JU

Nome: SOSÉ ALTONIO PACHECO RG nº 1252352
 Endereço: RUA CAETES 84 Ass. [Signature]

Nome: ANDITA FUKELMANN RG nº 2.155.248
 Endereço: Rua Tanabi, 162/42 Ass. [Signature]

Nome: ANTONIO DE PAOVA JACOME DE LUCENA RG nº 3644170-1FP
 Endereço: R. CAETES, 84 Ass. [Signature]

Nome: Osoneiro de Aguiar RG nº 12.431.97
 Endereço: R. Dena Bueno Ass. [Signature]

Nome: BAD DEUS RG nº 00000
 Endereço: R. XX, Nº 13 Ass. [Signature]

Nome: _____ RG nº _____
 Endereço: _____ Ass. _____

Nome: _____ RG nº _____
 Endereço: _____ Ass. _____

Nome: _____ RG nº _____
 Endereço: _____ Ass. _____

Nome: _____ RG nº _____
 Endereço: _____ Ass. _____

Nome: _____ RG nº _____
 Endereço: _____ Ass. _____

Nome: _____ RG nº _____
 Endereço: _____ Ass. _____

Nome: _____ RG nº _____
 Endereço: _____ Ass. _____

Nome: _____ RG nº _____
 Endereço: _____ Ass. _____

Nome: _____ RG nº _____
 Endereço: _____ Ass. _____

Nome: _____ RG nº _____
 Endereço: _____ Ass. _____

Nome: _____ RG nº _____
 Endereço: _____ Ass. _____

Nome: _____ RG nº _____
 Endereço: _____ Ass. _____

105
104

EXMO. SR. DR. PROFESSOR MODETO CARVALHOSA
DD. PRESIDENTE DO CONSELHO DE DEFESA DO PATRINÔNIO HISTÓRICO,
ARQUIOLÓGICO, ARTÍSTICO E TURÍSTICO DO ESTADO DE SÃO PAULO -
(CONDEPHAAT)

Os abaixo assinados, interessados na preservação do patrinônio histórico , artístico e ecológico, vem recorrer a V.Exia, com o objetivo de ver preservado através do tombamento, o prédio e o terreno pertencentes à unidade "Sampaio Viana", da FEBEM.

O prédio, hoje objeto de estudos por parte de historiadores e arquitetos, foi projeto de RAMOS DE AZEVEDO, inaugurado no fim do século passado, em 1897, para abrigar a célebre "Roda" da Santa Casa de Misericórdia. As instalações ocupam parte de um terreno de 42.000 m², com endereço à Rua Angatuba, nº 756, no bairro do Pacaembú, São Paulo , SP.

Como se pretende a demolição do prédio e a ocupação do terreno com prédios de apartamentos, sendo que a transferência da propriedade será feita através de permuta, cujos estudos já estão adiantados, solicitamos a V.Exia a imediata abertura do processo de tombamento, evitando a ação predatória ao nosso patrinônio histórico e artístico, como também ao nosso patrinônio ecológico.

Termos em que,
P. Deferimento.

São Pualo, 20 de Novembro de 1986

José Vicente Aliberti Mammana
RG nº 3.858.061 Rua Angatuba, 543

Nome: M^a Alice Fody Costa RG nº 3.628.268
Endereço: R. Dr. Roberto de Almeida 3721 - Pacaembú - São Paulo - SP

- Nome: Melani Sarkas RG nº 1199636
- Endereço: Rua Itaperuna 86 Ass. M Sarkas
- Nome: Rosa D'Almeida RG nº 1078673
- Endereço: R. Costa Rica 239 Ass. Rosa D'Almeida
- Nome: Marcio de F. Giovanetti RG nº 3870814
- Endereço: Al. Rio Claro, 157 ap 11 Ass. [Redacted]
- Nome: CELSO LUIZ RODRIGUES ESTEVES RG nº 2816721
- Endereço: RUA ITACEMA 381 ap 71 Ass. [Redacted]
- Nome: ALBERTO CARLOS DE MORAES RG nº 11227756
- Endereço: R. ROMILDA M. GABRIEL 69 APT 101 Ass. Alberto Moraes
- Nome: Silvia Helena Fabricio da Silva RG nº 17894310
- Endereço: R. Suiacy, n. 441 - B. Industrial - S.J.C. Ass. [Redacted]
- Nome: Monica F. Stalberg RG nº 4.250.820
- Endereço: R. Itacema 313/11 Ass. Monica Stalberg
- Nome: Maria Regina J. Romi RG nº 3.306.392
- Endereço: R. Itacema 381 ap. 113 Ass. M. Romi
- Nome: Marquilda Maria Corvallo dos Santos RG nº 4.732.365
- Endereço: Rd Itacema 381 apto 72 Ass. Marquilda Santos
- Nome: Deborah M. de Jesus RG nº 5.477.526
- Endereço: Itacema 381. APT 31 Ass. Deborah
- Nome: Cláudia M. de Toledo e Silva RG nº [Redacted]
- Endereço: Rua Itacema 381 apto 83 Ass. [Redacted]
- Nome: Patrícia Pires Vaz RG nº 033354100-4
- Endereço: R. Itacema 380 apt 111 Ass. Patrícia Pires Vaz
- Nome: Maissa Fresson Azevedo RG nº 5124223
- Endereço: R. Itacema 381 apt 41 Ass. Maissa Azevedo
- Nome: Cláudio Zanotta Besto RG nº 4837214
- Endereço: Rua Itacema 381 ap 44 Ass. [Redacted]
- Nome: Helisa M. de Aguiar Schmidt Veiga RG nº 4598185
- Endereço: R. Jesuino Amada, 168 apt 41 Ass. Helisa M. de Aguiar Schmidt Veiga
- Nome: Silvia Célia Leite RG nº 1365923
- Endereço: R. Bahia, 71 - ap 12A Ass. Silvia Célia Leite
- Nome: _____ RG nº _____
- Endereço: _____ Ass. _____

p-206
105

EXMO. SR. DR. PROFESSOR MODESTO CARVALHOSA
DD. PRESIDENTE DO CONSELHO DE DEFESA DO PATRIMÔNIO HISTÓRICO;
ARQUEOLÓGICO, ARTÍSTICO E TURÍSTICO DO ESTADO DE SÃO PAULO -
(CONDEPHAAT)

Os abaixo assinados, interessados na preservação do patrimônio histórico, artístico e ecológico, vêm recorrer a V.Excia., com o objetivo de ver preservado através do tombamento, o prédio e o terreno pertencentes à unidade "Sampaio Viana", da FEBEM.

O prédio, hoje objeto de estudos por parte de historiadores e arquitetos, foi projeto de RAMOS DE AZEVEDO, inaugurado no fim do século passado, em 1897, para abrigar a célebre "Roda" da Santa Casa de Misericórdia. As instalações ocupam parte de um terreno de 42.000 m2, com endereço à Rua Angatuba, nº 756, no bairro do Pacaembú, São Paulo, SP.

Como se pretende a demolição do prédio e a ocupação do terreno com prédios de apartamentos, sendo que a transferência da propriedade será feita através de permuta, cujos estudos já estão adiantados, solicitamos a V.Excia. a imediata abertura do processo de tombamento, evitando a ação predatória ao nosso patrimônio histórico e artístico, como também ao nosso patrimônio ecológico.

Termos em que,
P. Deferimento.

São Paulo, 21 de novembro de 1986.

Nome: THOMAZ FARKAS RG nº 420193
 Endereço: R. Pernambuco 210/101 Ass. [assinatura]
 Nome: GEORGE ANCONA RG nº 739825
 Endereço: RUA DOS CARACÓCULOS MARINHO 34 Ass. [assinatura]
 Nome: ODAIR DOS SANTOS RG nº 6568487
 Endereço: AV. NOVA CANTAREIRA, 1428 Ass. [assinatura]
 Nome: GUSTAVO ROITE RG nº 2606.118

Nome: Reynaldo A. Cue RG. 0983074

Endereço: Rua Capitão Prudente 212, Ap. 7 Ass. Reynaldo A. Cue

Nome: Helene Mauciel RG. 3.189.432

Endereço: R. Eng. José de U. Lúcia 26 Ass. Helene Mauciel

Nome: Luziane Maria Leim Mendonça RG. 10443533

Endereço: R. Mal. Souza de Castro 343 Ass. Luziane Mendonça

Nome: Gilda A. Camargo Jr RG. 5471521

Endereço: Rua Martin Yur, 420/74 Ass. Camargo Jr

Nome: NELSON ZEIN FILHO RG. 4.607.544

Endereço: R. Min. José Galotti 210 CB Ass. Filho

Nome: DACTA NICODENOS DE JESUS RG. 10.656.195

Endereço: R. MARTIN FRANCISCO, 420/74 Ass. Jesus

Nome: GUBERTO di GAPODARSO CARÁ RG. 4402630

Endereço: PERNAMBUCO 219/102 Ass. Cará

Nome: RAQUEL KOLNIK RG. 6857872

Endereço: RUA PINHO DE MORAIS 414 Ass. Raquel Kolnik

Nome: MIRIAM STEINBAUM RG. 12748047

Endereço: R. Frei Caneca, 313 - AP 33 Ass. Miriam Steinb.

Nome: ROBERTO CUNHA DE ABREU RG. 2.884.500

Endereço: AV. BRIG. L. ANTONIO, 469/52 Ass. Abreu

Nome: Maria Inês de Aguiar Nunes RG. 1527.2034PP

Endereço: RUA PEDRO ALVARO 631 Ass. Aguiar Nunes

Nome: Maria Laura T. A. Murgel Buffo RG. 13.500.823

Endereço: Rua Bela Cintra, 350 apto 10 Ass. Murgel Buffo

108
107

EXMO. SR. DR. PROFESSOR MODESTO CARVALHOSA
DD. PRESIDENTE DO CONSELHO DE DEFESA DO PATRIMÔNIO HISTÓRICO;
ARQUEOLÓGICO, ARTÍSTICO E TURÍSTICO DO ESTADO DE SÃO PAULO -
(CONDEPHAAT)

Os abaixo assinados, interessados na preservação do patrimônio histórico, artístico e ecológico, vêm recorrer a V.Excia., com o objetivo de ver preservado através do tombamento, o prédio e o terreno pertencentes à unidade "Sampaio Viana", da FEBEM.

O prédio, hoje objeto de estudos por parte de historiadores e arquitetos, foi projeto de RAMOS DE AZEVEDO, inaugurado no fim do século passado, em 1897, para abrigar a célebre "Roda" da Santa Casa de Misericórdia. As instalações ocupam parte de um terreno de 42.000 m2, com endereço à Rua Angatuba, nº 756, no bairro do Pacaembú, São Paulo, SP.

Como se pretende a demolição do prédio e a ocupação do terreno com prédios de apartamentos, sendo que a transferência da propriedade será feita através de permuta, cujos estudos já estão adiantados, solicitamos a V.Excia. a imediata abertura do processo de tombamento, evitando a ação predatória ao nosso patrimônio histórico e artístico, como também ao nosso patrimônio ecológico.

Termos em que,
P. Deferimento.

São Paulo, 21 de novembro de 1986.

Nome: <u>Marco Antônio Rodrigues Barbosa</u>	RG nº <u>3685712</u>
Endereço: <u>Rua da Consolação, 368, 9º</u>	Ass. <u>[assinatura]</u>
Nome: <u>Gabriel Romero</u>	RG nº <u>2.729.358</u>
Endereço: <u>R. Antero Barboza 249</u>	Ass. <u>[assinatura]</u>
Nome: <u>Agnes R. Valente</u>	RG nº <u>043566381</u>

Nome: NILLE T. C. TRANJAN RG nº 1.899.0
 Endereço: R. Zapará, 238 Ass. Nilvan

Nome: IGNEZ ANGELA BROSSI RG nº 1819693
 Endereço: Rua Dehaska 359 Ass. Ignez Angela Brossi

Nome: ALVARO LUIS P. VASELLI RG nº _____
 Endereço: R. GIRASSOL 571 Ass. Alvaro

Nome: MIRIAM C. FRUGIS RG nº _____
 Endereço: R. ANTONIO AFONSO 13 Ass. Miriam

Nome: CHRISTIAN H. SCHEEPMAKER RG nº 17.420.86
 Endereço: R. JOAQUIM GUARANI 751, APTO 111 Ass. Christian

Nome: DENISE SELIVON RG nº 1612170
 Endereço: R. TAVARES BASTOS 96 Ass. Denise

Nome: JACQUELINE GORCK RG nº 11812740
 Endereço: AL. GRÉCIA 287 Ass. Jacqueline Gorck

Nome: CARMEN BARBOSA RG nº 4.764.787
 Endereço: Rua Prof. Nova Gomes, nº 170 Ass. Carmen

Nome: Fátima Pacheco Jordão RG nº 26812.61
 Endereço: R. Edgard Cavalcheiro, 68 Ass. Fátima

Nome: Anna Veronica Maynes RG nº 179897
 Endereço: Pernambuco 210/41 Ass. Anna Veronica

Nome: Rebecca Katz RG nº 2.962.65
 Endereço: Frederique Coutinho 465/85 Ass. Rebecca Katz

Nome: Roseleusa S. Macedo RG nº _____
 Endereço: Alberto Faria 2125 Ass. Roseleusa

Nome: Yvonne Vauze RG nº _____
 Endereço: Rua Honduras 1100 Ass. Yvonne Vauze

Nome: EVAT OCOUBILE RG nº _____
 Endereço: R. Cavilhas 92-11 Ass. Eva Ocoubile

Nome: _____ RG nº _____
 Endereço: _____ Ass. _____

Nome: _____ RG nº _____
 Endereço: _____ Ass. _____

f. 200
108

EXMO. SR. DR. PROFESSOR MODESTO CARVALHOSA
DD. PRESIDENTE DO CONSELHO DE DEFESA DO PATRIMÔNIO HISTÓRICO;
ARQUEOLÓGICO, ARTÍSTICO E TURÍSTICO DO ESTADO DE SÃO PAULO -
(CONDEPHAAT)

Os abaixo assinados, interessados na preservação do patrimônio histórico, artístico e ecológico, vêm recorrer a V.Excia., com o objetivo de ver preservado através do tombamento, o prédio e o terreno pertencentes à unidade "Sampaio Viana", da FEBEM.

O prédio, hoje objeto de estudos por parte de historiadores e arquitetos, foi projeto de RAMOS DE AZEVEDO, inaugurado no fim do século passado, em 1897, para abrigar a célebre "Roda" da Santa Casa de Misericórdia. As instalações ocupam parte de um terreno de 42.000 m2, com endereço à Rua Angatuba, nº 756, no bairro do Pacaembú, São Paulo, SP.

Como se pretende a demolição do prédio e a ocupação do terreno com prédios de apartamentos, sendo que a transferência da propriedade será feita através de permuta, cujos estudos já estão adiantados, solicitamos a V.Excia. a imediata abertura do processo de tombamento, evitando a ação predatória ao nosso patrimônio histórico e artístico, como também ao nosso patrimônio ecológico.

Termos em que,
P. Deferimento.

São Paulo, 21 de novembro de 1986.

Nome: Octavio L. de BARROS SALLES RG nº 576124
Endereço: PÇA. VILABOIM 144-32R Ass. O. Salles
Nome: MARIA ELENA SALLES RG nº 17.840.129
Endereço: RUA GUSTAVO TEIXEIRA 377ap2 Ass. Maria Elena Salles
Nome: Jose Francisco Quirino dos Santos RG nº 1901510

Nome: FERNANDA P. JORDÃO RG nº 22675
 Endereço: R. Edgard Cavellon Ass. [assinatura]

Nome: Venício Pavina RG nº 321492
 Endereço: R. Gustavo Teixeira - 377 - Ap 42 Ass. [assinatura]

Nome: MARIA HERENA DE A. ZONZINI RG nº 526782
 Endereço: R. GUSTAVO TEIXEIRA, 377 AP 21 Ass. Guilherme Zonzini

Nome: Cláudio de Moraes RG nº _____
 Endereço: R. GUSTAVO TEIXEIRA 377 ap 32 Ass. [assinatura]

Nome: L. B. LEWENKOPF RG. 772 202 RG nº 191.356
 Endereço: R. GUSTAVO TEIXEIRA 377 AP. 11. CEF. 01236 Ass. [assinatura]

Nome: Luia Nula da Cruz RG nº 19.6875
 Endereço: R. Ermelinda Amoucomos nº 41 Ass. [assinatura]

Nome: Maria Judith Masetti RG nº 79362
 Endereço: R. Manoel Maria Ferrinho nº 701 Ass. MJ Masetti

Nome: MARIO MASETTI RG nº 542490
 Endereço: Rua Manoel M. Ferrinho, 701 Ass. [assinatura]

Nome: Guilherme Domingues de Bastos Reis RG nº M. 535.4
 Endereço: _____ Ass. [assinatura]

Nome: _____ RG nº ~~115554~~
 Endereço: _____ Ass. _____

Nome: _____ RG nº _____
 Endereço: _____ Ass. _____

Nome: _____ RG nº _____
 Endereço: _____ Ass. _____

Nome: _____ RG nº _____
 Endereço: _____ Ass. _____

Nome: _____ RG nº _____
 Endereço: _____ Ass. _____

Nome: _____ RG nº _____
 Endereço: _____ Ass. _____

Nome: _____ RG nº _____
 Endereço: _____ Ass. _____

Nome: _____ RG nº _____
 Endereço: _____ Ass. _____

~~110~~
109

EXMO. SR. DR. PROFESSOR MODESTO CARVALHOSA
DD. PRESIDENTE DO CONSELHO DE DEFESA DO PATRIMÔNIO HISTÓRICO,
ARQUEOLÓGICO, ARTÍSTICO E TURÍSTICO DO ESTADO DE SÃO PAULO -
(CONDEPHAAT)

Os abaixo assinados, interessados na preservação do patrimônio histórico, artístico e ecológico, vêm requerer a V. Ex^a o tombamento do prédio e do terreno ocupados pela Unidade de Triagem "Sampaio Viana" - U.T. 1, da FEBEM.

O prédio, hoje objeto de estudos por parte de historiadores e arquitetos, foi projeto de RAMOS DE AZEVEDO, inaugurado no fim do século passado, em 1896, para abrigar a "Roda", instituição da Santa Casa de Misericórdia destinada a recolher menores rejeitados. As instalações ocupam parte de um terreno de 46.130 m², sito à Rua Angatuba, nº 756, no bairro do Pacaembu, São Paulo, SP.

Uma vez que já existem trabalhos em adiantada fase de decisão, nos quais se cogitaria da venda ou permuta do imóvel e seu terreno, e cujos adquirentes seriam empresas particulares incorporadoras com interesses que necessariamente implicarão na demolição do prédio e na destruição das áreas verdes e do conjunto arquitetônico, solicitamos a V. Ex^a a imediata abertura do processo de tombamento de todo o terreno e prédios hoje ocupados pela Unidade "Sampaio Viana", evitando-se assim a ação predatória ao nosso patrimônio histórico, artístico e ecológico.

Termos em que,
P. Deferimento.

São Paulo, 20 de novembro de 1986

- Nome: Maria do Carmo Pestes Motta RG nº 821.903
- Endereço: Rua Dr. Mello Alves, nº 530 ap 14 Ass. Maria Motta
- Nome: Maria Cristina Pestes Motta RG nº 3779980
- Endereço: Plexos Jomude 1653 / ap 131 Ass. M. Motta
- Nome: Marta Azevedo Pestes Motta RG nº 3004184
- Endereço: Al. Gabriel Monteiro de Sá ^{1465 apt 21} Ass. Marta Pestes Motta
- Nome: Adriana Pedrelliia Fernandes RG nº 2986730
- Endereço: R. Rio de Janeiro, 67-19º Ass. Adriana Pedrelliia Fernandes
- Nome: Mônica Dellegarde Araujo RG nº 17266096
- Endereço: R. Cardoso de Almeida 612 pb 21 Ass. M. Araujo
- Nome: Maria Thereza Janotta RG nº 2.423.704
- Endereço: R. Cardoso de Almeida, 612 apto 21 Ass. MT Janotta
- Nome: Sony Nakahodo RG nº 2748.980
- Endereço: Av. Pompeia, 3020-CEP 05022 Ass. Sony Nakahodo
- Nome: Regina Feis Lucio Alves RG nº 4576.658
- Endereço: Av. Ordem e Progresso, 1084 apt 23 Ass. Regina Feis
- Nome: Ediane de S. Mangano RG nº 9.051.84
- Endereço: Rua Bela Vista do Paraíso: 58 Ass. Ediane
- Nome: Serejinha M. Gauduli RG nº 9.919.989
- Endereço: A. Reliçõe das almas 7/17 Ass. Serejinha
- Nome: Celene Lucio Franzin RG nº 2.554.718
- Endereço: R. Ponta Láz, 834 Ass. Celene
- Nome: Mônica Yukie Hirata RG nº 3727.054
- Endereço: R. Dr. Paulo Vieira, 166- Sumaré Ass. Mônica
- Nome: Nelson Boeira Junior RG nº 12.433.615
- Endereço: Rua Tucuna 162 CEP 05021 Ass. Nelson
- Nome: Eda Cludi Caderno RG nº 3890776
- Endereço: R. Itapicuru, 333 apto 114 Ass. Eda Cludi Caderno
- Nome: _____ RG nº _____
- Endereço: _____ Ass. _____
- Nome: _____ RG nº _____
- Endereço: _____ Ass. _____
- Nome: _____ RG nº _____

EXMO. SR. DR. PROFESSOR MODESTO CARVALHOSA
DD. PRESIDENTE DO CONSELHO DE DEFESA DO PATRIMÔNIO HISTÓRICO,
ARQUEOLÓGICO, ARTÍSTICO E TURÍSTICO DO ESTADO DE SÃO PAULO -
(CONDEPHAAT)

~~111~~
110

Os abaixo assinados, interessados na preservação do patrimônio histórico, artístico e ecológico, vêm requerer a V. Ex^a o tombamento do prédio e do terreno ocupados pela Unidade de Triagem "Sampaio Viana" - U.T. 1, da FEBEM.

O prédio, hoje objeto de estudos por parte de historiadores e arquitetos, foi projeto de RAMOS DE AZEVEDO, inaugurado no fim do século passado, em 1896, para abrigar a "Roda", instituição da Santa Casa de Misericórdia destinada a recolher menores rejeitados. As instalações ocupam parte de um terreno de 46.130 m², sito à Rua Angatuba, nº 756, no bairro do Pacaembu, São Paulo, SP.

Uma vez que já existem trabalhos em adiantada fase de decisão, nos quais se cogitaria da venda ou permuta do imóvel e seu terreno, e cujos adquirentes seriam empresas particulares incorporadoras com interesses que necessariamente implicarão na demolição do prédio e na destruição das áreas verdes e do conjunto arquitetônico, solicitamos a V. Ex^a a imediata abertura do processo de tombamento de todo o terreno e prédios hoje ocupados pela Unidade "Sampaio Viana", evitando-se assim a ação predatória ao nosso patrimônio histórico, artístico e ecológico.

Termos em que,

P. Deferimento.

São Paulo, 20 de novembro de 1986

Nome: Dina B. P. Silva RG nº 1.391.594
 Endereço: r. Cassio M. Villaca 505 Ass. Dina Baster P. Silva
 Nome: Ernesto Berl RG nº 5.389.205
 Endereço: R. Flavio A. de Moraes 91 Ass. Ernesto Berl
 Nome: Mary Sara Muziahi RG nº 1251155
 Endereço: R. Albuquerque Lima, 1293/61 Ass. Umapungal
 Nome: Ol. Teksan RG nº 4233327
 Endereço: R. Flavio Queiroz de Moraes 68 Ass. [Signature]
 Nome: Olga Fanch ناصر Ribeiro Roqueiro RG nº 2.309.520
 Endereço: R. Flávio Queiroz de Moraes, 50 Ass. Olga F. R. Roqueiro
 Nome: FABIO C. JUNQUEIRA RG nº 7.597.742
 Endereço: R. Flavio Q. MORAES, 50 Ass. [Signature]
 Nome: Maria Claudia Nestora RG nº 3.336.951
 Endereço: R. Flávio Queiroz de Moraes 55 Ass. Claudia Nestora
 Nome: Raydees Sorddi Lossa RG nº 703743
 Endereço: R. Cassio Martins Vilage, 408 Ass. Raydees Sorddi Lossa
 Nome: Melina Gomes Vicente RG nº 5.017.49
 Endereço: Silvio Portugal 115 Ass. Melina Gomes Vicente
 Nome: _____ RG nº _____
 Endereço: _____ Ass. _____
 Nome: _____ RG nº _____
 Endereço: _____ Ass. _____
 Nome: _____ RG nº _____
 Endereço: _____ Ass. _____
 Nome: _____ RG nº _____
 Endereço: _____ Ass. _____
 Nome: _____ RG nº _____
 Endereço: _____ Ass. _____
 Nome: _____ RG nº _____
 Endereço: _____ Ass. _____
 Nome: _____ RG nº _____
 Endereço: _____ Ass. _____

EXMO. SR. DR. PROFESSOR MODESTO CARVALHOSA
DD. PRESIDENTE DO CONSELHO DE DEFESA DO PATRIMÔNIO HISTÓRICO,
ARQUEOLÓGICO, ARTÍSTICO E TURÍSTICO DO ESTADO DE SÃO PAULO -
(CONDEPHAAT)

Os abaixo assinados, interessados na preservação do patrimônio histórico, artístico e ecológico, vêm requerer a V. Ex^a o tombamento do prédio e do terreno ocupados pela Unidade de Triagem "Sampaio Viana" - U.T. 1, da FEBEM.

O prédio, hoje objeto de estudos por parte de historiadores e arquitetos, foi projeto de RAMOS DE AZEVEDO, inaugurado no fim do século passado, em 1896, para abrigar a "Roda", instituição da Santa Casa de Misericórdia destinada a recolher menores rejeitados. As instalações ocupam parte de um terreno de 46.130 m², sito à Rua Angatuba, nº 756, no bairro do Pacaembu, São Paulo, SP.

Uma vez que já existem trabalhos em adiantada fase de decisão, nos quais se cogitaria da venda ou permuta do imóvel e seu terreno, e cujos adquirentes seriam empresas particulares incorporadoras com interesses que necessariamente implicarão na demolição do prédio e na destruição das áreas verdes e do conjunto arquitetônico, solicitamos a V. Ex^a a imediata abertura do processo de tombamento de todo o terreno e prédios hoje ocupados pela Unidade "Sampaio Viana", evitando-se assim a ação predatória ao nosso patrimônio histórico, artístico e ecológico.

Termos em que,
P. Deferimento.

São Paulo, 20 de novembro de 1986

(107)

Nome: Lael Melnar da Silva RG nº 4.455-35
 Endereço: Rua João Ramalho 586 Ass. Lael Melnar da Silva

Nome: Anna Magalhães Sales RG nº 19.364721
 Endereço: Rua João Ramalho nº 586 apto 194 B Ass. Anna Magalhães Sales

Nome: Auguste M: Costa Magalhães Vieira RG nº _____
 Endereço: Rua João Ramalho, 586 - apto 194 B Ass. Auguste M: C. M. Vieira

Nome: DION GUIMARÃES VIEIRA RG nº 2.733.258
 Endereço: R. João Ramalho, 586 - apto 194 - B Ass. Dion Guimarães Vieira

Nome: Denise Alves de Britto RG nº 43314.921 MG
 Endereço: Rua: Cartés 422 apto 94 Ass. Denise A. Britto

Nome: Anafúcia R. Sani RG nº 18189080
 Endereço: R. Cartés 422 apto 11 Ass. Anafúcia R. Sani

Nome: Estelina Mendes Lima RG nº 3034756
 Endereço: Rua Cartés 422 apto 41 Ass. Estelina Mendes Lima

Nome: Linay Mendes Ferra RG nº 417.936
 Endereço: Rua Cartés 422 apto 41 Ass. _____

Nome: Arrival Pradys Terra RG nº 53.004
 Endereço: Rua Cartés 422 apto 41 Ass. _____

Nome: Sandra Helena Alegre RG nº 13020869
 Endereço: R. Cartés 422 apto 61 Ass. Sandra Alegre

Nome: Diogo Luis de Moura C. D RG nº 9938940
 Endereço: R. Claudino Espinheira 59 Ass. _____

Nome: Antania de Oliveira Silva RG nº 14569208
 Endereço: Rua Manoel Tarola, 53 Ass. Antania de Oliveira Silva

Nome: Severina Capozzi Alberici RG nº 586057
 Endereço: Rua João Ramalho 586 apto 2 Ass. _____

Nome: Geraldo José Alberici RG nº 318843
 Endereço: Rua João Ramalho 586 2.º ANDAR Ass. Geraldo José Alberici

Nome: CLAUDIO J. ALIBERTI RG nº 9784833
 Endereço: R. J. Ramalho 586 - 21C Ass. Aliberti

Nome: Mauro Luciano Moraes RG nº 867913
 Endereço: Rua João Ramalho nº 586 Ass. Mauro Moraes

Nome: _____ RG nº _____

EXMO. SR. DR. PROFESSOR MODESTO CARVALHOSA

DD. PRESIDENTE DO CONSELHO DE DEFESA DO PATRIMÔNIO HISTÓRICO,
ARQUEOLÓGICO, ARTÍSTICO E TURÍSTICO DO ESTADO DE SÃO PAULO -
(CONDEPHAAT)

Os abaixo assinados, interessados na preservação do patrimônio histórico, artístico e ecológico, vêm requerer a V. Ex^a o tombamento do prédio e do terreno ocupados pela Unidade de Triagem "Sampaio Viana" - U.T. 1, da FEBEM.

O prédio, hoje objeto de estudos por parte de historiadores e arquitetos, foi projeto de RAMOS DE AZEVEDO, inaugurado no fim do século passado, em 1896, para abrigar a "Roda", instituição da Santa Casa de Misericórdia destinada a recolher menores rejeitados. As instalações ocupam parte de um terreno de 46.130 m², sito à Rua Angatuba, nº 756, no bairro do Pacaembu, São Paulo, SP.

Uma vez que já existem trabalhos em adiantada fase de decisão, nos quais se cogitaria da venda ou permuta do imóvel e seu terreno, e cujos adquirentes seriam empresas particulares incorporadoras com interesses que necessariamente implicarão na demolição do prédio e na destruição das áreas verdes e do conjunto arquitetônico, solicitamos a V. Ex^a a imediata abertura do processo de tombamento de todo o terreno e prédios hoje ocupados pela Unidade "Sampaio Viana", evitando-se assim a ação predatória ao nosso patrimônio histórico, artístico e ecológico.

Termos em que,

P. Deferimento.

São Paulo, 20 de novembro de 1986

- Nome: Sônia Regina de Maria RG nº 6.685.825
- Endereço: R. Pataia Gba V. Famosa Ass. [assinatura]
- Nome: Helian Wasseng Ruiz RG nº 3.315.552
- Endereço: Ingliz de Souza, 29 Ass. [assinatura]
- Nome: Lina Kaelina noqueira marques RG nº 8.766.235
- Endereço: R. Prof. Demóstenes Marques, 20 Ass. Lina Kaelina noqueira marques
- Nome: Maria de Graça Gonçalves Freije RG nº 7.547.711
- Endereço: Rua Clemente Alvoros 382 Ass. [assinatura]
- Nome: Wagner Ozeias RG nº 8.479.529
- Endereço: R. Lurupira, 30 Ass. [assinatura]
- Nome: Antonio Maria Bombardi RG nº 5.117.547
- Endereço: Av. Inocentes Fº, 156 Ass. [assinatura]
- Nome: Sauli Justino Duricchio RG nº 8.715.149
- Endereço: Av. Alvaro Ramos, 30 Ass. Sauli Duricchio
- Nome: Helena noqueira de Santane RG nº 7.104.865
- Endereço: R. Leiveto Gomide, 379 / 109 Ass. Helena W. Santane
- Nome: Rosa Maria Al. Marques RG nº 5.124.072
- Endereço: Rua Sen. José Roberto L. Penteado 159 Ass. Rosa Maria Marques
- Nome: Edoia Tadea de Mesquita Pereira RG nº 5.655.062
- Endereço: Rua Rui João Euclides Pereira, 133 Ass. Edoia T. de Mesquita Pereira
- Nome: Marcos José Alves do Carmo RG nº 5250309
- Endereço: Av. Miguel Sifono, 924 Ass. [assinatura]
- Nome: Jose Luiz Pippe RG nº 7413681
- Endereço: R. Manoel M. Lopes, 104 Ass. [assinatura]
- Nome: Sônia Alves Mercedes Figueira RG nº 6.581.745/s
- Endereço: R. Vermelho Velho, 48 Ass. [assinatura]
- Nome: Márcia Soares Rodrigues RG nº 3.310.626
- Endereço: Baturite, 156, casa 3 Ass. [assinatura]
- Nome: Sylvia Araújo Ribeiro Gonçalves RG nº 9.266.040
- Endereço: Rua Francisco Coimbra, 204 Ass. Sylvia A. P. Gonçalves
- Nome: Mauro Maurício do Nascimento RG nº 3.298.740
- Endereço: Av. Aguiar e Hair, 2100. Al. 123 Ass. [assinatura]
- Nome: ISA KABACENIK RG nº 649 27654

EXMO.SR.DR. PROFESSOR MODESTO CARVALHOSA
DD.PRESIDENTE DO CONSELHO DE DEFESA DO PATRIMÔNIO HISTÓRICO,
ARQUEOLÓGICO, ARTÍSTICO E TURÍSTICO DO ESTADO DE SÃO PAULO -
(CONDEPHAAT)

113

Os abaixo assinados, interessados na preservação do patrimônio histórico, artístico e ecológico, vem recorrer a V. Exia, com o objetivo de ver preservado através do tombamento, o / prédio e o terreno pertencentes à unidade "SAMPAIO VIANA", DA FEBEM

O prédio, hoje objeto de estudos por parte da historiadores e arquitetos, foi projeto de RAMOS DE AZEVEDO, inaugurado no fim do século passado, em 1897, para abrigar a célebre "RODA" da Santa Casa de Misericórdia. As instalações ocupam parte de um terreno de 42.000 M, com endereço à Rua Angatuba, nº 756, no bairro do Paçambú, SÃO PAULO= SP.

Como se pretende a demolição do prédio e a ocupação do terreno com prédios de apartamentos, sendo que a transferência da propriedade será feita através de permuta, cujos estudos já / estão adiantados, solicitamos a V. Exia a emediata abertura do, processo de tombamento, evitando a ação predatória ao nosso patrimônio / histórico a artístico, como também ao nosso patrimônio ecológico.

Termos em que,
P.Deferimento.

São Paulo, 20 de Novembro, de 1986

Nome: <u>Maristela S. Borsdon</u>	RG nº <u>11.549.796</u>
Endereço: <u>R. Mandel de Carvalho, 286</u>	Ass. <u>M. Borsdon</u>
Nome: <u>Maurice B. de Oliveira</u>	RG nº <u>11.767.90</u>
Endereço: <u>R. Dama do Campo, 78</u>	Ass. <u>M. de Oliveira</u>
Nome: <u>Wang Beatriz Figueiredo Herculis</u>	RG nº <u>12.461.01</u>
Endereço: <u>Av. Padre Antonio José dos Santos</u>	Ass. <u>Wang Beatriz Herculis</u>
Nome: <u>475 apto 113</u> <u>Apça M. Lops Festa</u>	RG nº <u>12.117.053</u>
Endereço: <u>Dona Sora Siviliano, 55</u>	Ass. <u>M. Lops Festa</u>
Nome: <u>Rosana Benetti</u>	RG nº <u>14.381.709</u>
Endereço: <u>R. Coronel Trupi Caldas, 31</u>	Ass. <u>Rosana Benetti</u>
Nome: <u>Maria Regina Magdo</u>	RG nº <u>11.386.413</u>
Endereço: <u>Rua Eu, 274</u>	Ass. <u>M. Regina Magdo</u>

Nome: José Rubem Montain de Costa RG nº. 6362374¹⁰⁶
 Endereço: Al. Jav 1717, C/4 Ass. José de M. no 40
 Nome: Carmen de Castro Salendore RG nº. 12.592.797
 Endereço: AV. Ten. Julio Prado Neves, 510 Ass. Carmen de Castro Salendore
 Nome: Sandra Regina C. Lotkin RG nº. 11.609.264
 Endereço: AV. Padre José Maria 1145 apt 12 Ass. Sandra R Lotkin
 Nome: Cláudia de Fátima Rinaldi Bual RG nº. 15.138.248
 Endereço: Rua João Ramalho, 278 - Apt 21 Ass. Cláudia Bual Bual
 Nome: Francisco da Silva Soares RG nº. 12.972.268
 Endereço: Quado Açu, nº 413 Ass. Francisco Soares
 Nome: SÁNDRA DEGENSZAJN RG nº. 8.745-214
 Endereço: R. Artur de Azevedo 1790/92 Ass. SA
 Nome: Mary Cristina Silva RG nº. 11.820.885
 Endereço: Rua Javnes, 182 Apto 4 Ass. Mary Cristina
 Nome: MARTA TERESINHA RIBEIRO SECCO RG nº. 12.315.556
 Endereço: R. LOCARNO Nº 334 Ass. Marta Teresinha Ribeiro Secco
 Nome: ROBERTO G. LOPES RG nº. 13.442.077
 Endereço: R. PELOTAS, 240 APTO 01 Ass. Roberto G. Lopes
 Nome: RAQUEL DIAS VIEIRA BRAGA RG nº. M-1.314:870
 Endereço: R. PELOTAS 240 APTO 01 Ass. Raquel Braga
 Nome: CARLA WITTER RG nº. 9494244
 Endereço: AV. PEDROSO DE MORAES, 144/302 Ass. Carla Witter
 Nome: MARIA TERESA DEL CUEVO RG nº. 15215100
 Endereço: R. ABEIDÃO, 119 y 6 Ass. Maria Teresa del Cuevo
 Nome: ROSANE RIBAS OGUZAR RG nº. 1010881587
 Endereço: AV. JONIA 693 Ass. Rosane Ribas Oguzar
 Nome: MARIA REGINA B. LAGOINHO RG nº. 12315594
 Endereço: TR ANAPÉU NARCISO PIEDONI Ass. Maria Regina B. Lagoinho
 Nome: SIDNEY DE OLIVEIRA RG nº. 1.920.358
 Endereço: Rua Angelo Cirillo nº 12 Ass. Sidney de Oliveira
 Nome: MÁRIO YOSHINAGA RG nº. 2.217.173
 Endereço: AV. IV CENTENÁRIO, 121 Ass. Mário Yoshinaga
 Nome: ANTONIO SÉRGIO BERGAMIN RG nº. 2.351.830
 Endereço: RUA PAU BRASIL 536 Ass. Antonio Sérgio Bergamin
 Nome: FERNANDO PRADO DZIK RG nº. 7.502.101
 Endereço: R. UBATUBA, 37 Ass. Fernando Prado Dzik
 Nome: _____ Y _____ RG nº. _____
 Endereço: _____ Ass. _____
 Nome: _____ RG nº. _____
 Endereço: _____ Ass. _____
 Nome: _____ Y _____ RG nº. _____

EXMO.SR.DR. PROFESSOR MODESTO CARVALHOSA
DD.PRESIDENTE DO CONSELHO DE DEFESA DO PATRIMÔNIO HISTÓRICO,
ARQUEOLÓGICO,ARTÍSTICO E TURÍSTICO DO ESTADO DE SÃO PAULO -
(CONDEPHAAT)

114

Os abaixo assinados, interessados na preservação do patrimônio histórico, artístico e ecológico, vem recorrer a V. Exia, com o objetivo de ver preservado através do tombamento, o / prédio e o terreno pertencentes à unidade "SAMPAIO VIANA", DA FEBEM

O prédio, hoje objeto de estudos por parte da historiadores e arquitetos, foi projeto de RAMOS DE AZEVEDO, inaugurado no fim do século passado, em 1897, para abrigar a célebre "RODA" da Santa Casa de Misericórdia. As instalações ocupam parte de um terreno de 42.000 M, com endereço à Rua Angatuba, nº 756, no bairro do Paçembú, SÃO PAULO= SP.

Como se pretende a demolição do prédio e a ocupação do terreno com prédios de apartamentos, sendo que a transferência da propriedade será feita através de permuta, cujos estudos já / estão adiantados, solicitamos a V. Exia a emediata abertura do, processo de tombamento, avitando a ação predatória ao nosso patrimônio / histórico e artístico, como também ao nosso patrimônio ecológico.

Termos em que,
P.Deferimento.

São Paulo, 20 de Novembro, de 1986

Nome:	<u>Abraham Moise Dzik</u>	RG nº	<u>922872</u>
Endereço:	<u>Rua Baerli 542</u>	Ass.	<u>[assinatura]</u>
Nome:	<u>[assinatura]</u>	RG nº	<u>[assinatura]</u>
Endereço:	<u>Rua Pixoto Galvão 1995-70</u>	Ass.	<u>[assinatura]</u>
Nome:	<u>TOMIO KATSURAGAWA</u>	RG nº	<u>3.364.014</u>
Endereço:	<u>Rua Paracatu 936 - J. Saúde</u>	Ass.	<u>[assinatura]</u>
Nome:	<u>Beauregard Bauer</u>	RG nº	<u>3.570.892</u>
Endereço:	<u>Rua Urubatan nº 61</u>	Ass.	<u>[assinatura]</u>
Nome:	<u>SILVIA DZIL</u>	RG nº	<u>6.981.352</u>
Endereço:	<u>Rua Jencó 159 apt 161</u>	Ass.	<u>[assinatura]</u>
Nome:	<u>RUBENS RODRIGUES DE ARAÚJO</u>	RG nº	<u>4328486</u>
Endereço:	<u>Prof. Arushes de Macêdo 108A apt 1224</u>	Ass.	<u>[assinatura]</u>

Nome: JOSE TEODORO DE OLIVEIRA RG nº. 11.768.243 (108)

Endereço: AV. SANATÓRIO, 51 - JDIM BRASIL Ass.

Nome: ~~Jose Teodoro de Oliveira~~ RG nº.

Endereço: Ass.

Nome: Amelusa Guedes Pontes Gomes RG nº.

Endereço: Rua Rubiacea, 305 Ass. Rubens S.P. Gomes

Nome: Claudio N. Leite RG nº. 14.866.102

Endereço: RUA JOÃO FERMINO, 151B APTD. 441A Ass. Claudio N. Leite

Nome: Ufêrio Jandi Otê RG nº.

Endereço: R. ST. ANTONIO PIRAPETINGA 15-B Ass. Ufêrio Jandi Otê

Nome: Tobias Borimstein RG nº. 2.760.913

Endereço: R. Vargem do Cedro 211 Ass. Borimstein

Nome: Marcos Pasco Dzik RG nº. 7502100

Endereço: R. UBATUBA, 37 Ass. Marcos Pasco Dzik

Nome: Claudio Prado Dzik RG nº. 7502102

Endereço: R. UBATUBA, 37 Ass. Claudio Prado Dzik

Nome: Birtia Dener RG nº. 6-232.859-

Endereço: AL. Portugal 321 Ass. Birtia Dener

Nome: RG nº.

Endereço: Ass.

Nome: RG nº.

Endereço: Ass.

Nome: RG nº.

Endereço: Ass.

Nome: RG nº.

Endereço: Ass.

Nome: RG nº.

Endereço: Ass.

Nome: RG nº.

Endereço: Ass.

Nome: RG nº.

Endereço: Ass.

Nome: 6 RG nº.

Endereço: Ass.

Nome: Rg. nº.

Endereço: Ass.

Nome: Y RG nº.

Endereço: Ass.

Nome: RG nº.

Endereço: Ass.

Nome: Y RG nº.

PHE
115

EXMO. SR. DR. PROFESSOR MODESTO CARVALHOSA
DD. PRESIDENTE DO CONSELHO DE DEFESA DO PATRIMÔNIO HISTÓRICO,
ARQUEOLÓGICO, ARTÍSTICO E TURÍSTICO DO ESTADO DE SÃO PAULO -
(CONDEPHAAT)

Os abaixo assinados, interessados na preservação do patrimônio histórico, artístico e ecológico, vêm requerer a V. Ex^a o tombamento do prédio e do terreno ocupados pela Unidade de Triagem "Sampaio Viana" - U.T. 1, da FEBEM.

O prédio, hoje objeto de estudos por parte de historiadores e arquitetos, foi projeto de RAMOS DE AZEVEDO, inaugurado no fim do século passado, em 1896, para abrigar a "Roda", instituição da Santa Casa de Misericórdia destinada a recolher menores rejeitados. As instalações ocupam parte de um terreno de 46.130 m², sito à Rua Angatuba, nº 756, no bairro do Pacaembu, São Paulo, SP.

Uma vez que já existem trabalhos em adiantada fase de decisão, nos quais se cogitaria da venda ou permuta do imóvel e seu terreno, e cujos adquirentes seriam empresas particulares incorporadoras com interesses que necessariamente implicarão na demolição do prédio e na destruição das áreas verdes e do conjunto arquitetônico, solicitamos a V. Ex^a a imediata abertura do processo de tombamento de todo o terreno e prédios hoje ocupados pela Unidade "Sampaio Viana", evitando-se assim a ação predatória ao nosso patrimônio histórico, artístico e ecológico.

Termos em que,

P. Deferimento.

São Paulo, 20 de novembro de 1986

- Nome: Deborah montini RG nº 15.830.589
Endereço: M. SAUTADA 160 AP. 33 Ass. [Signature]
- Nome: Velloira Costa Silva RG nº 4.123.946
Endereço: M. Sautada, 160 133 Ass. [Signature]
- Nome: CECÍLIA FERREIRA LAURETTI RG nº 6.166.198
Endereço: RUA MICHIGAN 333 Ass. [Signature]
- Nome: JOÃO MARCUS DEOTTI RG nº 9.211.070
Endereço: R. BELA CINTRA 1744 APT. 71 Ass. [Signature]
- Nome: MARIA ANGELO DA L. SECO RG nº 688860
Endereço: RUA ALBERTO, 218 Ass. [Signature]
- Nome: UMBERTO S. MATEUS RG nº 9.315.379
Endereço: RUA BELA CINTRA 1744/71 Ass. [Signature]
- Nome: Anita Zetune RG nº 6699361
Endereço: R. Dr. Renato PAES DE BARROS Ass. [Signature]
- Nome: Rosencarlos Soares Coelho RG nº 10.237.517
Endereço: Rua Augusta 1460/42 Ass. [Signature]
- Nome: Luiz Thomaz P. Lima RG nº 9090525
Endereço: R August 23900/42 Ass. [Signature]
- Nome: João Salles Ferreira Alves RG nº 674.528
Endereço: R. Sta. Cristina, 309 Ass. [Signature]
- Nome: MAR BILENCOURT F. ALVES RG nº 9928352
Endereço: R. Sta Cristina, 309 Ass. [Signature]
- Nome: Guelda B. F. Alves RG nº 159.4127
Endereço: _____ Ass. _____
- Nome: ELKE DAX RG nº 2.759.943
Endereço: Rua Sílvia Portugal 155 Ass. [Signature]
- Nome: _____ RG nº _____
Endereço: _____ Ass. _____
- Nome: _____ RG nº _____
Endereço: _____ Ass. _____
- Nome: _____ RG nº _____
Endereço: _____ Ass. _____
- Nome: _____ RG nº _____
Endereço: _____ Ass. _____

116

EXMO. SR. DR. PROFESSOR MODESTO CARVALHOSA
DD. PRESIDENTE DO CONSELHO DE DEFESA DO PATRIMÔNIO HISTÓRICO,
ARQUEOLÓGICO, ARTÍSTICO E TURÍSTICO DO ESTADO DE SÃO PAULO -
(CONDEPHAAT)

Os abaixo assinados, interessados na preservação do patrimônio histórico, artístico e ecológico, vêm requerer a V. Ex^a o tombamento do prédio e do terreno ocupados pela Unidade de Triagem "Sampaio Viana" - U.T. 1, da FEBEM.

O prédio, hoje objeto de estudos por parte de historiadores e arquitetos, foi projeto de RAMOS DE AZEVEDO, inaugurado no fim do século passado, em 1896, para abrigar a "Roda", instituição da Santa Casa de Misericórdia destinada a recolher menores rejeitados. As instalações ocupam parte de um terreno de 46.130 m², sito à Rua Angatuba, nº 756, no bairro do Pacaembu, São Paulo, SP.

Uma vez que já existem trabalhos em adiantada fase de decisão, nos quais se cogitaria da venda ou permuta do imóvel e seu terreno, e cujos adquirentes seriam empresas particulares incorporadoras com interesses que necessariamente implicarão na demolição do prédio e na destruição das áreas verdes e do conjunto arquitetônico, solicitamos a V. Ex^a a imediata abertura do processo de tombamento de todo o terreno e prédios hoje ocupados pela Unidade "Sampaio Viana", evitando-se assim a ação predatória ao nosso patrimônio histórico, artístico e ecológico.

Termos em que,

P. Deferimento.

São Paulo, 20 de novembro de 1986

117

4-640-526

- Nome: Orlando Marques Duarte RG nº ~~2.342.537~~
- Endereço: Rua Eileen 101 Ass. [assinatura]
- Nome: Maria da Glória Alves Campos RG nº 6767156
- Endereço: R. Leonardo Duque 162 Ass. [assinatura]
- Nome: Júnia Mendes RG nº 3.588.574
- Endereço: R. Baltasar Lisboa, 414 Ass. [assinatura]
- Nome: JARBAS SIMAS RG nº 6297239
- Endereço: RUA SANTA CAVE 1191 (E-2-6) Ass. [assinatura]
- Nome: Creuza B. Santos RG nº 608661
- Endereço: Cond. R. J. do sul 11-10 E23 Ass. [assinatura]
- Nome: Maria Lucina Sales Villosa RG nº 2.616.807
- Endereço: R. duis garça 658 Ass. [assinatura]
- Nome: Dreyse G. Garbim RG nº 5.994.015
- Endereço: R. Parame, 68 Ass. [assinatura]
- Nome: José Geraldo R. Moura RG nº 9.776.630
- Endereço: Av. Carlos Linsiera, 153 V.L. Ass. [assinatura]
- Nome: Sylvia P. M. Rol RG nº 1147301
- Endereço: Rua José Expedito Teixeira 34 Ass. [assinatura]
- Nome: Alberto L. Sacramento RG nº _____
- Endereço: R. Bon Pastor, 1426 nº 112 Ass. [assinatura] RG nº 8.796.391
- Nome: Lesmi Glória Elias RG nº 6.388.713
- Endereço: R. Manoel Ferreira Barbosa ^{nº 411} Ass. [assinatura]
- Nome: Inês Meirelles Nunes de Lucca RG nº 4588275
- Endereço: R. Cons. Pedro Luiz, 293 ^{nº 418} Ass. [assinatura]
- Nome: José Carlos Ramos RG nº 11.419.913
- Endereço: R. Napoleão de Barros, 420/441 Ass. [assinatura]
- Nome: Simone Viana da Silva RG nº 20.441.917
- Endereço: R. Sabador Arcimino nº 9 Ass. [assinatura]
- Nome: _____ RG nº _____
- Endereço: _____ Ass. _____
- Nome: _____ RG nº _____
- Endereço: _____ Ass. _____
- Nome: _____ RG nº _____

118
117

EXMO. SR. DR. PROFESSOR MODESTO CARVALHOSA
DD. PRESIDENTE DO CONSELHO DE DEFESA DO PATRIMÔNIO HISTÓRICO,
ARQUEOLÓGICO, ARTÍSTICO E TURÍSTICO DO ESTADO DE SÃO PAULO -
(CONDEPHAAT)

Os abaixo assinados, interessados na preservação do patrimônio histórico, artístico e ecológico, vêm requerer a V. Ex^a o tombamento do prédio e do terreno ocupados pela Unidade de Triagem "Sampaio Viana" - U.T. 1, da FEBEM.

O prédio, hoje objeto de estudos por parte de historiadores e arquitetos, foi projeto de RAMOS DE AZEVEDO, inaugurado no fim do século passado, em 1896, para abrigar a "Roda", instituição da Santa Casa de Misericórdia destinada a recolher menores rejeitados. As instalações ocupam parte de um terreno de 46.130 m², sito à Rua Angatuba, nº 756, no bairro do Pacaembu, São Paulo, SP.

Uma vez que já existem trabalhos em adiantada fase de decisão, nos quais se cogitaria da venda ou permuta do imóvel e seu terreno, e cujos adquirentes seriam empresas particulares incorporadoras com interesses que necessariamente implicarão na demolição do prédio e na destruição das áreas verdes e do conjunto arquitetônico, solicitamos a V. Ex^a a imediata abertura do processo de tombamento de todo o terreno e prédios hoje ocupados pela Unidade "Sampaio Viana", evitando-se assim a ação predatória ao nosso patrimônio histórico, artístico e ecológico.

Termos em que,

P. Deferimento.

São Paulo, 20 de novembro de 1986

- Nome: Moses Alves Ferreira RG nº 18.086.587
Endereço: Rua Aragão 1010 Ass. [Signature]
- Nome: ANA LUCIA NALIN RG nº 13.519.539
Endereço: R. De Guaberto 9 c/2 Ass. Joaquim Nalin
- Nome: Alexandre Lopes de Almeida RG nº 17.322.474
Endereço: Av. Cel Sezebedo Fagundes 1459 Ass. [Signature]
- Nome: MARCOS ANTONIO DE CARVALHO RG nº 16.853.207
Endereço: RUA NOSSA SRA. DA PIEDADE, Nº 16 Ass. [Signature]
- Nome: Gynthia DARC RG nº 18.451.520
Endereço: R. CAMPELO 152 Ass. [Signature]
- Nome: Maria das Anjos Goncalves RG nº 20.961.024
Endereço: Rua Japoi nº 184 Tremembé S.P. Ass. Maria das Anjos Goncalves
- Nome: gidalva Luzeni de Oliveira RG nº 17.673.21
Endereço: R. Bento Franco 174 Jd. treubé Ass. gidalva Luzeni de Oliveira
- Nome: Marcia Regina da Silva RG nº 18.086.365
Endereço: R. Bento Franco 174 Jd. tremembé Ass. [Signature]
- Nome: Eliana Rodrigues Francisco RG nº 15-110-267
Endereço: R. Profª Maria Hosni Aery Ass. Eliana Francisco
- Nome: Ricarda Nunes Dantano RG nº 14.09209
Endereço: R. Antonio Soares nº 191 Ass. [Signature]
- Nome: Marivaldo Alves Cunha RG nº 15.831.204
Endereço: Rua Assunta Dóres de Seia, 39 Ass. [Signature]
- Nome: ROSEMEIRE SANTANA RG nº 19.150.187
Endereço: Rua: Egdar Varesse, nº 17 Ass. Rosemeire Santana
- Nome: Pedro Manoel das Santos RG nº 15.830.135
Endereço: Rua: Manoel de Andrade, 262 Ass. [Signature]
- Nome: YARA DA SILVA RG nº 18.451.854
Endereço: RUA: ANTONIO GUALTER nº 17 Ass. yara da silva
- Nome: ROGÉRIO REGINALDO OSÓRIO RG nº 16.504.379
Endereço: R. ANTONIO FLAQUER, 423 AP 54 Ass. [Signature]
- Nome: RONALDO GORNILHO RG nº 21.469.831
Endereço: R. JOSÉ VILELA, 57 Ass. Ronaldo Gornilho
- Nome: _____ RG nº _____

119
118

EXMO. SR. DR. PROFESSOR MODESTO CARVALHOSA
DD. PRESIDENTE DO CONSELHO DE DEFESA DO PATRIMÔNIO HISTÓRICO,
ARQUEOLÓGICO, ARTÍSTICO E TURÍSTICO DO ESTADO DE SÃO PAULO -
(CONDEPHAAT)

Os abaixo assinados, interessados na preservação do patrimônio histórico, artístico e ecológico, vêm requerer a V. Ex^a o tombamento do prédio e do terreno ocupados pela Unidade de Triagem "Sampaio Viana" - U.T. 1, da FEBEM.

O prédio, hoje objeto de estudos por parte de historiadores e arquitetos, foi projeto de RAMOS DE AZEVEDO, inaugurado no fim do século passado, em 1896, para abrigar a "Roda", instituição da Santa Casa de Misericórdia destinada a recolher menores rejeitados. As instalações ocupam parte de um terreno de 46.130 m², sito à Rua Angatuba, nº 756, no bairro do Pacaembu, São Paulo, SP.

Uma vez que já existem trabalhos em adiantada fase de decisão, nos quais se cogitaria da venda ou permuta do imóvel e seu terreno, e cujos adquirentes seriam empresas particulares incorporadoras com interesses que necessariamente implicarão na demolição do prédio e na destruição das áreas verdes e do conjunto arquitetônico, solicitamos a V. Ex^a a imediata abertura do processo de tombamento de todo o terreno e prédios hoje ocupados pela Unidade "Sampaio Viana", evitando-se assim a ação predatória ao nosso patrimônio histórico, artístico e ecológico.

Termos em que,

P. Deferimento.

São Paulo, 20 de novembro de 1986

- Nome: ANTONIO MACHADO VEIGA RG nº 15.186.048
- Endereço: RUA GAL. GÓES MONTEIRO, 128/22 Ass. [Signature]
- Nome: LETÍCIA REGINA PEREIRA RG nº 10.846.115
- Endereço: RUA BOCAJA, 86 Ass. [Signature]
- Nome: SIRLEI DAFFRE PEREIRA RG nº 7814937
- Endereço: RUA ISABEL DE CASTELA, 436 apto 63 Ass. [Signature]
- Nome: BERNJA CORREIA DE SOUZA RG nº 2.978.652
- Endereço: RUA ALBUQUERQUE LINS, 801 Apto 24 Ass. [Signature]
- Nome: ELIANE PENNA FIRME RODRIGUES RG nº 5.363.117
- Endereço: R. DR. JOSÉ DE A. ORANHA, 289-APTO341 Ass. [Signature]
- Nome: SILVIA F. MAC DOWELL RG nº 15.976.167
- Endereço: R. MARANHÃO, 192 AP 53 Ass. [Signature]
- Nome: JOÃO PAULO RIBEIRO CAPOSIANO RG nº 9.091.966
- Endereço: MO 7 de Abril, 97 - 12º AND Ass. [Signature]
- Nome: Patúcia D. Mendonça RG nº 6.33737
- Endereço: Sunão Alvar. 798 Ass. [Signature]
- Nome: Marcos Henrique Dutra de Oliveira RG nº 933906
- Endereço: Av - 9 de Julho 3183 - 54 Ass. [Signature]
- Nome: Virginia Rita dos Santos RG nº 9.166.871
- Endereço: Rua Frederico Marciano, 36 Ass. [Signature]
- Nome: Louisa FB Carriô RG nº [Signature]
- Endereço: Al. Itu, 1063 - ep. 01 Ass. [Signature]
- Nome: Viviani Zanotti RG nº 9286252
- Endereço: R. Caio Gracco 83 ap 22 - Ass. [Signature]
- Nome: INES IARA PAIVA FERNANDES RG nº 5.572.637
- Endereço: Rua Hamburgo, 57 Ass. [Signature]
- Nome: MARIA TEREZA BUONACINA RG nº 10.479.526
- Endereço: R. Felix Della Rosa, 128 C/9 Ass. [Signature]
- Nome: _____ RG nº _____
- Endereço: _____ Ass. _____
- Nome: _____ RG nº _____
- Endereço: _____ Ass. _____
- Nome: _____ RG nº _____

EXMO. SR. DR. PROFESSOR MODESTO CARVALHOSA
DD. PRESIDENTE DO CONSELHO DE DEFESA DO PATRIMÔNIO HISTÓRICO,
ARQUEOLÓGICO, ARTÍSTICO E TURÍSTICO DO ESTADO DE SÃO PAULO -
(CONDEPHAAT)

Os abaixo assinados, interessados na preservação do patrimônio histórico, artístico e ecológico, vêm requerer a V. Ex^a o tombamento do prédio e do terreno ocupados pela Unidade de Triagem "Sampaio Viana" - U.T. 1, da FEBEM.

O prédio, hoje objeto de estudos por parte de historiadores e arquitetos, foi projeto de RAMOS DE AZEVEDO, inaugurado no fim do século passado, em 1896, para abrigar a "Roda", instituição da Santa Casa de Misericórdia destinada a recolher menores rejeitados. As instalações ocupam parte de um terreno de 46.130 m², sito à Rua Angatuba, nº 756, no bairro do Pacaembu, São Paulo, SP.

Uma vez que já existem trabalhos em adiantada fase de decisão, nos quais se cogitaria da venda ou permuta do imóvel e seu terreno, e cujos adquirentes seriam empresas particulares incorporadoras com interesses que necessariamente implicarão na demolição do prédio e na destruição das áreas verdes e do conjunto arquitetônico, solicitamos a V. Ex^a a imediata abertura do processo de tombamento de todo o terreno e prédios hoje ocupados pela Unidade "Sampaio Viana", evitando-se assim a ação predatória ao nosso patrimônio histórico, artístico e ecológico.

Termos em que,
P. Deferimento.

- Nome: [Signature] RG nº 4954773
- Endereço: R. MANOEL DA NOBREGA 100 Ass. SILVANA G. DATTAR
- Nome: Adriana S. Armani RG nº 4175865
- Endereço: R. Mat. H. de Moura. 388 Ass. Olivia Lanetti. Armani.
- Nome: MAURIS REZINA de CARVALHO RG nº 6976159
- Endereço: RUA MOURISTO COELHO 576 apt 102 Ass. MAURIS DE CARVALHO
- Nome: MARIA CRISTINA OZZETTI RG nº 10.786.031
- Endereço: R. R. Antonio TOMAZ 228 APT 62 Ass. Mané Osório Ozzetti
- Nome: RENATO SALGADO RG nº 8.574.11
- Endereço: R. MURTIÑO NOBRE 17 Ass. Renato Salgado
- Nome: Sônia M. Davatti RG nº 18788635
- Endereço: R. Ubatuba 78 Ass. Sônia M. Davatti
- Nome: Adriane Rocha Yamini RG nº _____
- Endereço: AL ITU 725 14º andar Ass. Adriane Rocha Yamini
- Nome: Mônica Monteiro RG nº 9190147
- Endereço: Gustavo teixeira 366/pto 45 Ass. Mônica Monteiro
- Nome: IVALDO BORTAZZO RG nº 3938K5
- Endereço: RUA UBATUBA 78 Ass. [Signature]
- Nome: Rosalva Martins RG nº 8.932.500
- Endereço: Rua Lotus nº 67 Ass. R. Martins
- Nome: _____ RG nº _____
- Endereço: _____ Ass. _____
- Nome: _____ RG nº _____
- Endereço: _____ Ass. _____
- Nome: _____ RG nº _____
- Endereço: _____ Ass. _____
- Nome: _____ RG nº _____
- Endereço: _____ Ass. _____
- Nome: _____ RG nº _____
- Endereço: _____ Ass. _____
- Nome: _____ RG nº _____
- Endereço: _____ Ass. _____

EXMO. SR. DR. PROFESSOR MODESTO CARVALHOSA
DD. PRESIDENTE DO CONSELHO DE DEFESA DO PATRIMÔNIO HISTÓRICO,
ARQUEOLÓGICO, ARTÍSTICO E TURÍSTICO DO ESTADO DE SÃO PAULO -
(CONDEPHAAT)

Os abaixo assinados, interessados na preservação do patrimônio histórico, artístico e ecológico, vêm requerer a V. Ex^a o tombamento do prédio e do terreno ocupados pela Unidade de Triagem "Sampaio Viana" - U.T. 1, da FEBEM.

O prédio, hoje objeto de estudos por parte de historiadores e arquitetos, foi projeto de RAMOS DE AZEVEDO, inaugurado no fim do século passado, em 1896, para abrigar a "Roda", instituição da Santa Casa de Misericórdia destinada a recolher menores rejeitados. As instalações ocupam parte de um terreno de 46.130 m², sito à Rua Angatuba, nº 756, no bairro do Pacaembu, São Paulo, SP.

Uma vez que já existem trabalhos em adiantada fase de decisão, nos quais se cogitaria da venda ou permuta do imóvel e seu terreno, e cujos adquirentes seriam empresas particulares incorporadoras com interesses que necessariamente implicarão na demolição do prédio e na destruição das áreas verdes e do conjunto arquitetônico, solicitamos a V. Ex^a a imediata abertura do processo de tombamento de todo o terreno e prédios hoje ocupados pela Unidade "Sampaio Viana", evitando-se assim a ação predatória ao nosso patrimônio histórico, artístico e ecológico.

Termos em que,

P. Deferimento.

São Paulo, 20 de novembro de 1986

- Nome: LYGIA KUHN MARTINELLI RG nº 3.616.844
Endereço: R. PIO XI 722 Ass. Lygia Kuhn
- Nome: Nelda Maria Schneider RG nº 1.123.386
Endereço: R. Itajuru 154 Ass. Schneider
- Nome: SENGIO ANON BELINKY RG nº 41.548.354
Endereço: R. ITAJAQU 154 Ass. Sengio A Belinky
- Nome: Cheruzinha A. Urban RG nº 2.951.999
Endereço: Av. Higienópolis, 578-Ap. 148 Ass. Urban
- Nome: Lúcia Ferreira Barbante RG nº 6260620
Endereço: R. Gregório Paes Almeida 810 Ass. Lúcia Ferreira Barbante
- Nome: Fernando Antonio Cardoso Bignardi RG nº 6894370
Endereço: R. Ministro Godoi 470 Ass. Fernando Bignardi
- Nome: Edio Paulo Renna Trindade RG nº 0113 37.292
Endereço: Rua Paulo Avelar 820 Ass. Edio Trindade
- Nome: PRISCILLA AIE LLO DE OLIVEIRA RG nº 17128821
Endereço: R. Apinagés, 1586/21 Ass. Priscilla Avello de Oliveira
- Nome: Vicente Zaffarini Neto RG nº 3.242.940
Endereço: Jose Maria do Amaral 46 Ass. Vicente Zaffarini
- Nome: M. Margarida M. F. L. Carvalho RG nº 999/65
Endereço: R. José Pereira de Queiroz, 46 Ass. M. L. Carvalho
- Nome: Lúcia Helena Garcia Ribeiro RG nº 8.058.947
Endereço: Av. Aratans 884 apto 63 Ass. Lúcia H. R.
- Nome: Felipe A. M. de Oliveira RG nº 4.961.006
Endereço: R. Alves Guimarães 1113 - casa 13 Ass. Felipe A. M. de Oliveira
- Nome: FRANCISCO ANTONIO DE OLIVEIRA NETO RG nº 6.846.622 SP
Endereço: PRACA DA REPUBLICA 177 APT074 Ass. Francisco
- Nome: EDI DERITO RG nº 4784389
Endereço: R. CAMELIAS. 419 AP 11 Ass. Edi Derito
- Nome: NILTON BARBOSA DO VALE RG nº 5.442.135
Endereço: R. DAS CAMELIAS, 419-Ap. 63 Ass. Nilton
- Nome: Jonas Mendes RG nº 6517586
Endereço: R. PROP. ANA DE ANDRADE SANTANA 63 Ass. Jonas Mendes
- Nome: ROSANGELA MARQUES RG nº _____
Endereço: R. CRISTIANO VIANNA 61 casa 5 Ass. Rosângela Marques

F-122
121

EXMO. SR. DR. PROFESSOR MODESTO CARVALHOSA
DD. PRESIDENTE DO CONSELHO DE DEFESA DO PATRIMÔNIO HISTÓRICO,
ARQUEOLÓGICO, ARTÍSTICO E TURÍSTICO DO ESTADO DE SÃO PAULO -
(CONDEPHAAT)

Os abaixo assinados, interessados na preservação do patrimônio histórico, artístico e ecológico, vêm requerer a V. Ex^a o tombamento do prédio e do terreno ocupados pela Unidade de Triagem "Sampaio Viana" - U.T. 1, da FEBEM.

O prédio, hoje objeto de estudos por parte de historiadores e arquitetos, foi projeto de RAMOS DE AZEVEDO, inaugurado no fim do século passado, em 1896, para abrigar a "Roda", instituição da Santa Casa de Misericórdia destinada a recolher menores rejeitados. As instalações ocupam parte de um terreno de 46.130 m², sito à Rua Angatuba, nº 756, no bairro do Pacaembu, São Paulo, SP.

Uma vez que já existem trabalhos em adiantada fase de decisão, nos quais se cogitaria da venda ou permuta do imóvel e seu terreno, e cujos adquirentes seriam empresas particulares incorporadoras com interesses que necessariamente implicarão na demolição do prédio e na destruição das áreas verdes e do conjunto arquitetônico, solicitamos a V. Ex^a a imediata abertura do processo de tombamento de todo o terreno e prédios hoje ocupados pela Unidade "Sampaio Viana", evitando-se assim a ação predatória ao nosso patrimônio históri

172

Nome: Stívia Antonia Bronzatti RG nº _____
Endereço: Rua Cláudio Surquin nº 43 Ass. _____

Nome: _____ RG nº _____
Endereço: _____ Ass. _____

Nome: _____ RG nº _____
Endereço: _____ Ass. _____

Nome: _____ RG nº _____
Endereço: _____ Ass. _____

Nome: _____ RG nº _____
Endereço: _____ Ass. _____

Nome: _____ RG nº _____
Endereço: _____ Ass. _____

Nome: _____ RG nº _____
Endereço: _____ Ass. _____

Nome: _____ RG nº _____
Endereço: _____ Ass. _____

Nome: _____ RG nº _____
Endereço: _____ Ass. _____

Nome: _____ RG nº _____
Endereço: _____ Ass. _____

Nome: _____ RG nº _____
Endereço: _____ Ass. _____

Nome: _____ RG nº _____
Endereço: _____ Ass. _____

Nome: _____ RG nº _____
Endereço: _____ Ass. _____

Nome: _____ RG nº _____
Endereço: _____ Ass. _____

Nome: _____ RG nº _____
Endereço: _____ Ass. _____

Nome: _____ RG nº _____
Endereço: _____ Ass. _____

1.12
122

EXMO. SR. DR. PROFESSOR MODESTO CARVALHOSA
DD. PRESIDENTE DO CONSELHO DE DEFESA DO PATRIMÔNIO HISTÓRICO;
ARQUEOLÓGICO, ARTÍSTICO E TURÍSTICO DO ESTADO DE SÃO PAULO -
(CONDEPHAAT)

Os abaixo assinados, interessados na preservação do patrimônio histórico, artístico e ecológico, vêm recorrer a V.Excia., com o objetivo de ver preservado através do tombamento, o prédio e o terreno pertencentes à unidade "Sampaio Viana", da FEBEM.

O prédio, hoje objeto de estudos por parte de historiadores e arquitetos, foi projeto de RAMOS DE AZEVEDO, inaugurado no fim do século passado, em 1897, para abrigar a célebre "Roda" da Santa Casa de Misericórdia. As instalações ocupam parte de um terreno de 42.000 m2, com endereço à Rua Angatuba, nº 756, no bairro do Pacaembú, São Paulo, SP.

Como se pretende a demolição do prédio e a ocupação do terreno com prédios de apartamentos, sendo que a transferência da propriedade será feita através de permuta, cujos estudos já estão adiantados, solicitamos a V.Excia. a imediata abertura do processo de tombamento, evitando a ação predatória ao nosso patrimônio histórico e artístico, como também ao nosso patrimônio ecológico.

Termos em que,
P. Deferimento.

São Paulo, 21 de novembro de 1986.

Nome: Maira Fabiana Pizzato de Rezende RG nº 9.783.113
 Endereço: Alphaville 6 - ALAMEDA DOS GRASSOIS 1002 Ass. Anobis
 Nome: Imiriam da Silveira Teixeira RG nº 6.894.384
 Endereço: R. Vascoal Vita 391 Ass. Imiriam Teixeira
 Nome: Lilian Michel Rezende RG nº 3.956.095

Nome: _____ RG nº _____
Endereço: _____ Ass. _____
Nome: _____ RG nº _____
Endereço: _____ Ass. _____
Nome: _____ RG nº _____
Endereço: _____ Ass. _____
Nome: _____ RG nº _____
Endereço: _____ Ass. _____
Nome: _____ RG nº _____
Endereço: _____ Ass. _____
Nome: _____ RG nº _____
Endereço: _____ Ass. _____
Nome: _____ RG nº _____
Endereço: _____ Ass. _____
Nome: _____ RG nº _____
Endereço: _____ Ass. _____
Nome: _____ RG nº _____
Endereço: _____ Ass. _____
Nome: _____ RG nº _____
Endereço: _____ Ass. _____
Nome: _____ RG nº _____
Endereço: _____ Ass. _____
Nome: _____ RG nº _____
Endereço: _____ Ass. _____
Nome: _____ RG nº _____
Endereço: _____ Ass. _____
Nome: _____ RG nº _____
Endereço: _____ Ass. _____

Nome: SIBUHA MARIA RUBINO COSTA	RG nº 10000109
Endereço: R. DURVAL M. DO AMARAL, 106	Ass. <i>[Signature]</i>
Nome: AMAURY COSTA PINTO	RG nº 2.348.622
Endereço: R. Fco LUIZ DE SOUZA JR. - PASSAGEM 3 nº 10	Ass. <i>[Signature]</i>
Nome: Marcelo Soares Nunes	RG nº 15698496
Endereço: Rua Santa Adeodata	Ass. Marcelo S. Nunes
Nome: Aniló C. S. Silva	RG nº 2.443.986
Endereço: R. Gal. Jardim, 160	Ass. Aniló Silva
Nome: Zuzita Pires de Souza	RG nº 12.893.061
Endereço: Rua Apaí 31 St. Celso	Ass. Zuzita
Nome: Maria Inês de Rêgo Soares	RG nº 8.989.739
Endereço: Rua Monte Lombardi 90	Ass. Inês
Nome: Antonio Carlos Adams	RG nº 5.302.549
Endereço: R. Vanderlei	Ass. Adams
Nome: Nara Dias Silva	RG nº 13.226.661
Endereço: R. Guadalupe dos Santos 40	Ass. Nara
Nome: Vera Lucia Monteiro Malacouças	RG nº 14.765.342
Endereço: Rua Tauandá, 9. V. Formosa	Ass. Vera
Nome: RIBENS GEMALVES DE ALMEIDA	RG nº 10.233.316
Endereço: R. GAL. JARDIM, 160 - SP.	Ass. Ribens
Nome: Raulio Campos	RG nº _____
Endereço: R. General Jardim, 160	Ass. Raulio Campos
Nome: Márcia de Oliveira Gonçalves	RG nº 15.559.51F.
Endereço: R. Gal. Jardim, 160	Ass. Márcia
Nome: Maria Rêusa Galeno	RG nº 16.160.750
Endereço: R. Gal. Jardim, 160	Ass. Maria Rêusa Galeno
Nome: Luiz Eduardo de Sena	RG nº 1.724.223
Endereço: R. GAL. JARDIM, 160	Ass. Luiz
Nome: EDUARDO JACINTO	RG nº 26/8460

f: 124
124

EXMO. SR. DR. PROFESSOR MODESTO CARVALHOSA
DD. PRESIDENTE DO CONSELHO DE DEFESA DO PATRIMÔNIO HISTÓRICO;
ARQUEOLÓGICO, ARTÍSTICO E TURÍSTICO DO ESTADO DE SÃO PAULO -
(CONDEPHAAT)

Os abaixo assinados, interessados na preservação do patrimônio histórico, artístico e ecológico, vêm recorrer a V.Excia., com o objetivo de ver preservado através do tombamento, o prédio e o terreno pertencentes à unidade "Sampaio Viana", da FEBEM.

O prédio, hoje objeto de estudos por parte de historiadores e arquitetos, foi projeto de RAMOS DE AZEVEDO, inaugurado no fim do século passado, em 1897, para abrigar a célebre "Roda" da Santa Casa de Misericórdia. As instalações ocupam parte de um terreno de 42.000 m2, com endereço à Rua Angatuba, nº 756, no bairro do Pacaembú, São Paulo, SP.

Como se pretende a demolição do prédio e a ocupação do terreno com prédios de apartamentos, sendo que a transferência da propriedade será feita através de permuta, cujos estudos já estão adiantados, solicitamos a V.Excia. a imediata abertura do processo de tombamento, evitando a ação predatória ao nosso patrimônio histórico e artístico, como também ao nosso patrimônio ecológico.

Termos em que,
P. Deferimento.

São Paulo, 21 de novembro de 1986.

Nome: Beatriz Bitelman RG nº 4812610
 Endereço: R. Itaperuna 84 Ass. Beatriz Bitelman
 Nome: Lídia Gomes da Conceição RG nº 062408
 Endereço: R. São Carlos do Pinhal 990 Ass. Lídia Gomes da C.
 Nome: Marília Geralda Rodrigues RG nº 055519

Nome: _____ RG nº _____
Endereço: _____ Ass. _____

Nome: _____ RG nº _____
Endereço: _____ Ass. _____

Nome: _____ RG nº _____
Endereço: _____ Ass. _____

Nome: _____ RG nº _____
Endereço: _____ Ass. _____

Nome: _____ RG nº _____
Endereço: _____ Ass. _____

Nome: _____ RG nº _____
Endereço: _____ Ass. _____

Nome: _____ RG nº _____
Endereço: _____ Ass. _____

Nome: _____ RG nº _____
Endereço: _____ Ass. _____

Nome: _____ RG nº _____
Endereço: _____ Ass. _____

Nome: _____ RG nº _____
Endereço: _____ Ass. _____

Nome: _____ RG nº _____
Endereço: _____ Ass. _____

Nome: _____ RG nº _____
Endereço: _____ Ass. _____

Nome: _____ RG nº _____
Endereço: _____ Ass. _____

Nome: _____ RG nº _____
Endereço: _____ Ass. _____

Nome: _____ RG nº _____
Endereço: _____ Ass. _____

Nome: _____ RG nº _____
Endereço: _____ Ass. _____

Nome: _____ RG nº _____
Endereço: _____ Ass. _____

Nome: _____ RG nº _____
Endereço: _____ Ass. _____

Nome: _____ RG nº _____
Endereço: _____ Ass. _____

Nome: _____ RG nº _____
Endereço: _____ Ass. _____

Nome: Marcia rugosa de r. rugosa RG nº 11.370.536
 Endereço: Rua Rio Grande, 524 St.º Andre ASS. [Signature] 12
 Nome: Maria Rodrigues de Melo RG nº 11.022.266
 Endereço: Est. 8-8 nº 135/22C ASS. [Signature]
 Nome: FRANCISCO BARBOSA DE LIMA RG nº 13.244.772
 Endereço: R. GAL JARDIM 160 ASS. [Signature]
 Nome: Lillian Fernanda Chialasti RG nº 20.178.121
 Endereço: R. Miguel Angelo Lupi, 47 - Itarumirim ASS. [Signature]
 Nome: Carmela Calvanese RG nº 7.795.924
 Endereço: R. Sta. Izabel, 134/25 ASS. [Signature]
 Nome: Gilberto G. Gato RG nº 17.461.044
 Endereço: R. Antônio C. Andrade e Silva, 238 ASS. [Signature]
 Nome: Valmyr Cicconi RG nº 3735.737
 Endereço: R. Rufino de Oliveira, 35-apt 73 ASS. [Signature]
 Nome: Marcos Leves Soares do Brito RG nº 15.735.370
 Endereço: WADTIT HATTI 352 - C/3 ASS. [Signature]
 Nome: Wadubij RG nº 17.649.362
 Endereço: R. gal jardim, 160 Vila Guarguani ASS. [Signature]
 Nome: Lucia de Fatima Pereira Ferron RG nº 15.795.206
 Endereço: R. da Constância, 902 - Formosa - S.P ASS. [Signature]
 Nome: Luísito Mizzi RG nº 5.511.038
 Endereço: Rua João Ribeiro da Silva, 233 ASS. [Signature]
 Nome: Manoel de Soudes B. Sândes RG nº 6.626.400
 Endereço: Rua Eugênio Albini, 91 ASS. [Signature]
 Nome: MARIA DAS DORES GOMES RG nº 11.620.465
 Endereço: AV. Angelica, 141 apto 402 ASS. [Signature]
 Nome: Silvia Coracini Bizzano RG nº 4.694.586
 Endereço: Rua Vitória 553 apto 46 ASS. [Signature]
 Nome: Sandra Ap. de Fompeiro RG nº 19.235.124

126

EXMO. SR. DR. PROFESSOR MODESTO CARVALHOSA
DD. PRESIDENTE DO CONSELHO DE DEFESA DO PATRIMÔNIO HISTÓRICO;
ARQUEOLÓGICO, ARTÍSTICO E TURÍSTICO DO ESTADO DE SÃO PAULO -
(CONDEPHAAT)

Os abaixo assinados, interessados na preservação do patrimônio histórico, artístico e ecológico, vêm recorrer a V.Excia., com o objetivo de ver preservado através do tombamento, o prédio e o terreno pertencentes à unidade "Sampaio Viana", da FEBEM.

O prédio, hoje objeto de estudos por parte de historiadores e arquitetos, foi projeto de RAMOS DE AZEVEDO, inaugurado no fim do século passado, em 1897, para abrigar a célebre "Roda" da Santa Casa de Misericórdia. As instalações ocupam parte de um terreno de 42.000 m2, com endereço à Rua Angatuba, nº 756, no bairro do Pacaembú, São Paulo, SP.

Como se pretende a demolição do prédio e a ocupação do terreno com prédios de apartamentos, sendo que a transferência da propriedade será feita através de permuta, cujos estudos já estão adiantados, solicitamos a V.Excia. a imediata abertura do processo de tombamento, evitando a ação predatória ao nosso patrimônio histórico e artístico, como também ao nosso patrimônio ecológico.

Termos em que,
P. Deferimento.

São Paulo, 21 de novembro de 1986.

Nome: Andrea Rubinstein RG nº 16.365120
 Endereço: R. Morás, 889 Ass. Andrea Rubinstein
 Nome: Michel Bitelman RG nº 1.392.6107
 Endereço: Rua S. Carlos do Limbal, 290 ap. 34 Rubinstein
 Nome: Raevéca Malay Nunes Bitelman RG nº 1535.208

Nome: _____ RG nº _____
Endereço: _____ Ass. _____

Nome: _____ RG nº _____
Endereço: _____ Ass. _____

Nome: _____ RG nº _____
Endereço: _____ Ass. _____

Nome: _____ RG nº _____
Endereço: _____ Ass. _____

Nome: _____ RG nº _____
Endereço: _____ Ass. _____

Nome: _____ RG nº _____
Endereço: _____ Ass. _____

Nome: _____ RG nº _____
Endereço: _____ Ass. _____

Nome: _____ RG nº _____
Endereço: _____ Ass. _____

Nome: _____ RG nº _____
Endereço: _____ Ass. _____

Nome: _____ RG nº _____
Endereço: _____ Ass. _____

Nome: _____ RG nº _____
Endereço: _____ Ass. _____

Nome: _____ RG nº _____
Endereço: _____ Ass. _____

Nome: _____ RG nº _____
Endereço: _____ Ass. _____

Nome: _____ RG nº _____
Endereço: _____ Ass. _____

Nome: _____ RG nº _____
Endereço: _____ Ass. _____

Nome: _____ RG nº _____
Endereço: _____ Ass. _____

Nome: _____ RG nº _____
Endereço: _____ Ass. _____

Nome: _____ RG nº _____
Endereço: _____ Ass. _____

Nome: _____ RG nº _____
Endereço: _____ Ass. _____

Nome: _____ RG nº _____
Endereço: _____ Ass. _____

1.12
12

EXMO. SR. DR. PROFESSOR MODESTO CARVALHOSA
DD. PRESIDENTE DO CONSELHO DE DEFESA DO PATRIMÔNIO HISTÓRICO;
ARQUEOLÓGICO, ARTÍSTICO E TURÍSTICO DO ESTADO DE SÃO PAULO -
(CONDEPHAAT)

Os abaixo assinados, interessados na preservação do patrimônio histórico, artístico e ecológico, vêm recorrer a V.Excia., com o objetivo de ver preservado através do tombamento, o prédio e o terreno pertencentes à unidade "Sampaio Viana", da FEBEM.

O prédio, hoje objeto de estudos por parte de historiadores e arquitetos, foi projeto de RAMOS DE AZEVEDO, inaugurado no fim do século passado, em 1897, para abrigar a célebre "Roda" da Santa Casa de Misericórdia. As instalações ocupam parte de um terreno de 42.000 m², com endereço à Rua Angatuba, nº 756, no bairro do Pacaembú, São Paulo, SP.

Como se pretende a demolição do prédio e a ocupação do terreno com prédios de apartamentos, sendo que a transferência da propriedade será feita através de permuta, cujos estudos já estão adiantados, solicitamos a V.Excia. a imediata abertura do processo de tombamento, evitando a ação predatória ao nosso patrimônio histórico e artístico, como também ao nosso patrimônio ecológico.

Termos em que,
P. Deferimento.

São Paulo, 21 de novembro de 1986.

Nome: Eliana Caravelli RG nº 6.610.114
Endereço: R. Garção Tinoco 62 apto. 43 Bl. II Ass. Caravelli
Nome: Lucy de Oliveira Glória RG nº 1.859.207
Endereço: R. Dr. Lourenço Gagliato 148 apto 11 Ass. Lucy
Nome: Maustela Sampaio Gomes Neves RG nº 5767894

Nome: Rita de Cassia Louza RG nº 18.587.10

Endereço: Al. Jurua 434 ASS. *[Signature]*

Nome: Helene Polzella RG nº 18.953.53

Endereço: Av. Brig. M. R. Fondeo 1862 ASS. *[Signature]*

Nome: JOAO MARCOS DE GODOY BARCO RG nº 19.250.20

Endereço: R. 15 DE NOVEMBRO BDO nº 504 ASS. *[Signature]*

Nome: Luli Aparecida Lopes RG nº 15.588.76

Endereço: R. Ovidio Bonanziani, 17A ASS. *[Signature]*

Nome: Rosemary Ap. Costa RG nº 18.452.73

Endereço: R. Salvador T. Medeiros 37. Apto 05 ASS. *[Signature]*

Nome: Rogério J. Souza RG nº 601082681

Endereço: R. Alceu de Gumes, 1000 - Apto 13 ASS. *[Signature]*

Nome: Cassio Henrique Henrique de Macedo RG nº 11.620.28

Endereço: R. Dona Balduino, 255 ASS. *[Signature]*

Nome: *[Signature]* RG nº 8.795.503

Endereço: Av. Espiranga nº 124. aptº 1403 ASS. *[Signature]*

Nome: Solim Mesquias RG nº 8.387.109

Endereço: R. Monte Serrat, 1310 ASS. *[Signature]*

Nome: Pedro Carlos de Oliveira RG nº 3089.455

Endereço: Placeta Luciano nº 239 ASS. *[Signature]*

Nome: Quira Cristina S. Sparolini RG nº 13.389.631

Endereço: Pça. Capitão João Botelho, 03 ASS. *[Signature]*

Nome: FLAVIO MENDES BITELMAN RG nº 13339344

Endereço: R. Ita Piuma 84 ASS. *[Signature]*

Nome: ODEMIR A. PUTINI RG nº 7.280.169

Endereço: AL. JURUA 434 ASS. *[Signature]*

Nome: _____ RG nº _____

Endereço: _____ ASS. _____

Nome: _____ RG nº _____

Endereço: _____ ASS. _____

EXMO. SR. DR. PROFESSOR MODESTO CARVALHOSA
DD. PRESIDENTE DO CONSELHO DE DEFESA DO PATRIMÔNIO HISTÓRICO;
ARQUEOLÓGICO, ARTÍSTICO E TURÍSTICO DO ESTADO DE SÃO PAULO -
(CONDEPHAAT)

Os abaixo assinados, interessados na preservação do patrimônio histórico, artístico e ecológico, vêm recorrer a V.Excia., com o objetivo de ver preservado através do tombamento, o prédio e o terreno pertencentes à unidade "Sampaio Viana", da FEBEM.

O prédio, hoje objeto de estudos por parte de historiadores e arquitetos, foi projeto de RAMOS DE AZEVEDO, inaugurado no fim do século passado, em 1897, para abrigar a célebre "Roda" da Santa Casa de Misericórdia. As instalações ocupam parte de um terreno de 42.000 m², com endereço à Rua Angatuba, nº 756, no bairro do Pacaembú, São Paulo, SP.

Como se pretende a demolição do prédio e a ocupação do terreno com prédios de apartamentos, sendo que a transferência da propriedade será feita através de permuta, cujos estudos já estão adiantados, solicitamos a V.Excia. a imediata abertura do processo de tombamento, evitando a ação predatória ao nosso patrimônio histórico e artístico, como também ao nosso patrimônio ecológico.

Termos em que,
P. Deferimento.

São Paulo, 21 de novembro de 1986.

Nome:

Susana Prado

RG nº 3578763

Endereço:

R. Bauri 121

Ass.

Susana Prado

(131)

Nome: PAULA CESARINO COSTA RG nº 10.786.796
 Endereço: Rua Itatiba 178 - Buzambu Ass. Paula Cesarino Costa

Nome: EUGÊNIO BUCCI RG nº 10406632
 Endereço: R. Machado de Assis, 137/cpt 2 Ass. Eugenio Bucci

Nome: GILDA MARIA MATOS PENTEADO RG nº 10406632
 Endereço: Rua Clowda, 1373, casa 4 - 05018 Ass. Gilda Matos

Nome: Angeia Maria de Oliveira Mendes RG nº 15567714
 Endereço: Av. Peri Ronchetti, 471 Ass. Angeia Maria Oliveira

Nome: AUREARI RG nº 3791033
 Endereço: R. A. Miranda 885 Ass. Aureari

Nome: Maurilia Fontana Garcia RG nº 11.238.942
 Endereço: R. Ancones Filho 316 Ass. Maurilia Fontana Garcia

Nome: LUIZ HORACIO ESTEVES RG nº 10406632
 Endereço: R. Moneyr Simoes 200 Rota 150 Ass. Luiz Horacio

Nome: PEDRO ESTEVES DE LIMA FILHO RG nº 7516686
 Endereço: AV. LOUXINOL, 333, APT 171 Ass. Pedro Estev

Nome: MARCELO LEY RG nº 7516686
 Endereço: CARDEAL ARCOVERDE 653 # 24 Ass. Marcelo Ley

Nome: Ode Pandolph de Santa Ana e Guerra RG nº 5.875.495
 Endereço: R. Isaac Sabarow 66 Ass. Ode Pandolph

Nome: CLAUDIA SANT'ANA MARTINS RG nº 12.314.885
 Endereço: RUA MARANDUBA, 103 Ass. Claudia S. Martins

Nome: Fresta de J. Lima RG nº 13.635.915
 Endereço: R. UTAUTAS BOINRAS 496 Ass. Fresta de J. Lima

Nome: Monica Abbregge Pereira RG nº 18.090.583
 Endereço: R. Capitiba 204 Ass. Monica Abbregge Pereira

Nome: Selma do Amaral RG nº 7.991.464
 Endereço: R. Augusto Peroni, 235 Ass. Selma

RG nº 11 100 380

13
129

EXMO. SR. DR. PROFESSOR MODESTO CARVALHOSA
DD. PRESIDENTE DO CONSELHO DE DEFESA DO PATRIMÔNIO HISTÓRICO;
ARQUEOLÓGICO, ARTÍSTICO E TURÍSTICO DO ESTADO DE SÃO PAULO -
(CONDEPHAAT)

Os abaixo assinados, interessados na preservação do patrimônio histórico, artístico e ecológico, vêm recorrer a V.Excia., com o objetivo de ver preservado através do tombamento, o prédio e o terreno pertencentes à unidade "Sampaio Viana", da FEBEM.

O prédio, hoje objeto de estudos por parte de historiadores e arquitetos, foi projeto de RAMOS DE AZEVEDO, inaugurado no fim do século passado, em 1897, para abrigar a célebre "Roda" da Santa Casa de Misericórdia. As instalações ocupam parte de um terreno de 42.000 m², com endereço à Rua Angatuba, nº 756, no bairro do Pacaembú, São Paulo, SP.

Como se pretende a demolição do prédio e a ocupação do terreno com prédios de apartamentos, sendo que a transferência da propriedade será feita através de permuta, cujos estudos já estão adiantados, solicitamos a V.Excia. a imediata abertura do processo de tombamento, evitando a ação predatória ao nosso patrimônio histórico e artístico, como também ao nosso patrimônio ecológico.

Termos em que,
P. Deferimento.

São Paulo, 21 de novembro de 1986.

Nome: marise Louze maggioli RG nº 8.907.533
Endereço: Al. Luxemburgo, 138 Ass. marise L maggioli
Nome: Lidia Helena Araujo Dias de Oliveira RG nº 3.826.498
Endereço: Rua Antonio Felício, 69 ap 103 Ass. lidia helena
Nome: Maria Silveira de Souza Campos RG nº 5.161.993

Nome: GLAUCO LUCIANO BELLIBONI RG nº 5609090

Endereço: RUA CLODOMIRO DIASZONAS 31/31 Ass. Glauco L. Belliboni

Nome: Jose Roberto Arriboni RG nº 5884492

Endereço: PRAÇA JAPUBA, 35 - AP. 21-A Ass. [Signature]

Nome: HAROLDO BEVILACQUA FILHO RG nº 7504461

Endereço: R. DOMINGOS BARBIERE 35 Ass. [Signature]

Nome: ROGÉRIO GONCALVES DE SOUZA RG nº 60108268

Endereço: R ALEXANDRE DUMAS 1000-AP43 Ass. [Signature]

Nome: _____ RG nº _____

Endereço: _____ Ass. _____

Nome: _____ RG nº _____

Endereço: _____ Ass. _____

Nome: _____ RG nº _____

Endereço: _____ Ass. _____

Nome: _____ RG nº _____

Endereço: _____ Ass. _____

Nome: _____ RG nº _____

Endereço: _____ Ass. _____

Nome: _____ RG nº _____

Endereço: _____ Ass. _____

Nome: _____ RG nº _____

Endereço: _____ Ass. _____

Nome: _____ RG nº _____

Endereço: _____ Ass. _____

Nome: _____ RG nº _____

Endereço: _____ Ass. _____

Nome: _____ RG nº _____

Endereço: _____ Ass. _____

Nome: _____ RG nº _____

Endereço: _____ Ass. _____

Nome: _____ RG nº _____

Endereço: _____ Ass. _____

130

EXMO. SR. DR. PROFESSOR MODESTO CARVALHOSA
DD. PRESIDENTE DO CONSELHO DE DEFESA DO PATRIMÔNIO HISTÓRICO;
ARQUEOLÓGICO, ARTÍSTICO E TURÍSTICO DO ESTADO DE SÃO PAULO -
(CONDEPHAAT)

Os abaixo assinados, interessados na preservação do patrimônio histórico, artístico e ecológico, vêm recorrer a V.Excia., com o objetivo de ver preservado através do tombamento, o prédio e o terreno pertencentes à unidade "Sampaio Viana", da FEBEM.

O prédio, hoje objeto de estudos por parte de historiadores e arquitetos, foi projeto de RAMOS DE AZEVEDO, inaugurado no fim do século passado, em 1897, para abrigar a célebre "Roda" da Santa Casa de Misericórdia. As instalações ocupam parte de um terreno de 42.000 m2, com endereço à Rua Angatuba, nº 756, no bairro do Pacaembú, São Paulo, SP.

Como se pretende a demolição do prédio e a ocupação do terreno com prédios de apartamentos, sendo que a transferência da propriedade será feita através de permuta, cujos estudos já estão adiantados, solicitamos a V.Excia. a imediata abertura do processo de tombamento, evitando a ação predatória ao nosso patrimônio histórico e artístico, como também ao nosso patrimônio ecológico.

Termos em que,
P. Deferimento.

São Paulo, 21 de novembro de 1986.

Nome: Carlos Isaac Kizait RG nº 4240123
 Endereço: Dr. Homero de Mello 39-61 Ass. [assinatura]
 Nome: Janny Felicitas Lopez RG nº 3.254.341
 Endereço: R. Liberdade 730 em 171 Ass. Janny Lopez
 Nome: Rui Geleuter de Costa Lopez RG nº 4.177.447

- Nome: SUSANNE SMETANA LOPEZ RG nº 3.305.176 Ass. *Suzane Smetana Lopes*
- Endereço: R. PRINCEZA ISABEL nº 707
- Nome: *Márcia Magalhães Jager* RG nº 5.122.90 Ass. *Márcia Magalhães Jager*
- Endereço: R. São Carlos do Pinhal, 608/111
- Nome: Anne G. Lucki RG nº Ass. *Anneli*
- Endereço: LACERTE Assumpção 423
- Nome: CLARA TCHERNOBILSKY RG nº 3.580.37 Ass. *Clara Tchernobilsky*
- Endereço: ENG. FELTEIRA SOARES, 540
- Nome: ~~EDSON TCHERNOBILSKY~~ RG nº 2873177 Ass. *[Signature]*
- Endereço: R. NISC. ORO PISTO 12A
- Nome: WISMARIO PILLENAY RG nº Ass. *[Signature]*
- Endereço: R. JOAQUIM F. LIMA 747
- Nome: JORGE LUCK RG nº 338019 Ass. *Jorge Luck*
- Endereço: R. Loerdy Assumpção 423
- Nome: Paulo Amado RG nº 393500 Ass. *Paulo Amado*
- Endereço: Al. Franca 732
- Nome: ANDRÉ AMADO RG nº 393500 Ass. *André Amado*
- Endereço: R. Cônego Eugênio Leite 1068. ap 13
- Nome: Maria Helena Dib Amado RG nº 398336 Ass. *Maria Helena Dib Amado*
- Endereço: R. Gen. Eugênio Leite, 1068-13
- Nome: Maria Angela Kriempel Amado RG nº 7439506 Ass. *Maria Angela Kriempel Amado*
- Endereço: Al. Franca 732 - ap 102
- Nome: Jaelson Amado RG nº 307294 Ass. *Jaelson Amado*
- Endereço: Rua Itacolomi 44 ap. 1202
- Nome: Fanny Amado RG nº 10734 Ass. *Fanny Amado*
- Endereço: R. Itacolomi, 44 ap. 1202
- Nome: Tatiana Rubinstein RG nº 3.36558 Ass. *Tatiana Rubinstein*
- Endereço: R. Moraes 889
- Nome: Lillian Ring RG nº 7.07291 Ass. *Lillian Ring*
- Endereço: R. CAPITÃO ANTONIO ROSA, 91
- Nome: Schirineyfaunacio RG nº 2.185.995 Ass. *Schirineyfaunacio*
- Endereço: Rua Dr. Carlos M. Ardorade, 220

EXMO. SR. DR. PROFESSOR MODESTO CARVALHOSA
DD. PRESIDENTE DO CONSELHO DE DEFESA DO PATRIMÔNIO HISTÓRICO;
ARQUEOLÓGICO, ARTÍSTICO E TURÍSTICO DO ESTADO DE SÃO PAULO -
(CONDEPHAAT)

Os abaixo assinados, interessados na preservação do patrimônio histórico, artístico e ecológico, vêm recorrer a V.Excia., com o objetivo de ver preservado através do tombamento, o prédio e o terreno pertencentes à unidade "Sampaio Viana", da FEBEM.

O prédio, hoje objeto de estudos por parte de historiadores e arquitetos, foi projeto de RAMOS DE AZEVEDO, inaugurado no fim do século passado, em 1897, para abrigar a célebre "Roda" da Santa Casa de Misericórdia. As instalações ocupam parte de um terreno de 42.000 m², com endereço à Rua Angatuba, nº 756, no bairro do Pacaembú, São Paulo, SP.

Como se pretende a demolição do prédio e a ocupação do terreno com prédios de apartamentos, sendo que a transferência da propriedade será feita através de permuta, cujos estudos já estão adiantados, solicitamos a V.Excia. a imediata abertura do processo de tombamento, evitando a ação predatória ao nosso patrimônio histórico e artístico, como também ao nosso patrimônio ecológico.

Temos em que,
P. Deferimento.

São Paulo, 21 de novembro de 1986.

Nome: ISHENIA M. E. DE CAMARGO E OLIVEIRA RG nº 3.341.974

Endereço: R. Cunha Gonçalves nº 33 Ass. Sampaio Viana

f. l.
13

EXMO. SR. DR. PROFESSOR MODESTO CARVALHOSA
DD. PRESIDENTE DO CONSELHO DE DEFESA DO PATRIMÔNIO HISTÓRICO,
ARQUEOLÓGICO, ARTÍSTICO E TURÍSTICO DO ESTADO DE SÃO PAULO -
(CONDEPHAAT)

Os abaixo assinados, interessados na preservação do patrimônio histórico, artístico e ecológico, vêm requerer a V. Ex^a o tombamento do prédio e do terreno ocupados pela Unidade de Triagem "Sampaio Viana" - U.T. 1, da FEBEM.

O prédio, hoje objeto de estudos por parte de historiadores e arquitetos, foi projeto de RAMOS DE AZEVEDO, inaugurado no fim do século passado, em 1896, para abrigar a "Roda", instituição da Santa Casa de Misericórdia destinada a recolher menores rejeitados. As instalações ocupam parte de um terreno de 46.130 m², sito à Rua Angatuba, nº 756, no bairro do Pacaembu, São Paulo, SP.

Uma vez que já existem trabalhos em adiantada fase de decisão, nos quais se cogitaria da venda ou permuta do imóvel e seu terreno, e cujos adquirentes seriam empresas particulares incorporadoras com interesses que necessariamente implicarão na demolição do prédio e na destruição das áreas verdes e do conjunto arquitetônico, solicitamos a V. Ex^a a imediata abertura do processo de tombamento de todo o terreno e prédios hoje ocupados pela Unidade "Sampaio Viana", evitando-se assim a ação predatória ao nosso patrimônio histórico, artístico e ecológico.

Termos em que,

P. Deferimento.

São Paulo, 20 de novembro de 1986

Senhor Presidente:

*Anexar a
tombamento
26-11-86 - C. W. R. B.*

Nasci, ha oitenta e dois (82) anos, no bairro de Higienópolis, nesta Capital, de onde quase nada afastei-me, durante esse longo periodo. Conseqüentemente, conservo diante dos olhos todas aquelas imponentes construções, que marcaram a história do tradicional bairro paulistano, muitas das quais vi aparecer e, infelizmente, desaparecer.

Entre elas avulta uma que, embora não se situe propriamente no bairro de Higienópolis, e, sim, no bairro limítrofe do Pacaembu, integrou, no passado, o panorama do primeiro desses dois bairros, não interrompido, àquela época, pelas construções mais tarde advindas. Digo que avulta entre as demais principalmente pela nobre finalidade para a qual foi construída e destinada. Refiro-me ao que se chamou, nas minhas infância e juventude, o Asilo dos Expósitos, àquela tempo um próprio da Santa Casa de Misericórdia, e hoje um Departamento da FEBEM, onde são recolhidas crianças desprotegidas, com idade até seis anos. Asilo dos "expósitos", porque assim eram designados os recém-nascidos, abandonados pelas respectivas progenitoras, que os colocavam na "Roda", dispositivo existente na parede externa do prédio da Santa Casa, com frente para a rua Da. Veridiana, e de onde eram enviadas ao Asilo que é objeto da presente.

Ali, tratadas com desenvolvimento peculiar às Irmãs de Caridade da Santa Casa, eram educados e tornavam-se cidadãos úteis e dignos, alguns dos quais tive ocasião de conhecer, já adultos e bem encaminhados na vida. Sinto-me no dever de lembrar o nome do Administrador do Asilo, o insigne cidadão paulistano, Dr. Sampaio Vianna, que fez, de seu cargo, verdadeiro sacerdócio. Como justa homenagem, seu nome encima o portal do estabelecimento.

Perceberá V.S. muito sentimentalismo nestas linhas: e assim é, mas, sem sentimentalismo não poderá haver tradição e, sem tradição, sobrevirá o materialismo, que tende a levar o homem ao embrutecimento.

Foi esse sentimentalismo que me provocou estarrecimento quando, ha dias, deparei no jornal "O Estado de São Paulo" com a notícia contida no recorte que me permito anexar à presente, e pala

Nos complexos acima indicados, exceção feita da Vila Penteado, novas construções foram acrescentadas, para atender o aumento da demanda, entretanto, em nenhum deles as unidades originais fôram demolidas ou sofreram alterações em sua estrutura. Convem lembrar que o amplo terreno, atualmente ocioso, à volta do Recolhimento, comportaria novas construções, com a finalidade de melhor atender às crianças ali recolhidas.

Feita esta exposição, permito-me dirigir um apêlo a V.S., no sentido de que se interesse pela conservação do imóvel que durante cerca de um século tão relevantes serviços prestou e continua prestando à comunidade. Seria profundamente doloroso para os paulistanos presenciar seu desaparecimento, através de uma decisão na qual teriam sido incluídos, também, fatores de ordem econômica. É inegável que o local onde o Asilo se encontra acha-se enormemente valorizado, porém, será lícito sacrificar os valores históricos e morais em favor de vantagens decorrentes de cálculos imobiliários?

Tenho certeza de que V.S. não será insensível à presente exposição, e seria verdadeiro privilégio, para mim, uma eventual acolhido favorável ao apelo que óra faço.

Antecipo os melhores agradecimentos pelo precioso tempo de V.S., que se dignar prestar à leitura desta missiva.

Valho-me da oportunidade para cumprimenta-lo, muito

respeitosamente

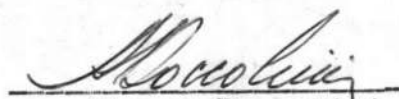
Alvaro Boccolini
Rua Angatuba nº 436
01247

Ao Exmo. Snr.
Prof. Modesto Carvalhosa
DD Presidente do CONDEPHAAT
Secretaria da Cultura
SÃO PAULO



37

136

Do	Número	Ano	Rubrica
P. CONDEPHAAT	25074	86	

INTERESSADO: JOSÉ EDUARDO RAMOS RODRIGUES- SUB-COMISSÃO DO MEIO AMBIENTE
ASSUNTO: ESTUDO DE TOMBAMENTO DA UNIDADE SAMPAIO VIANA DA FEBEM, E SUA ÁREA VERDE SITUADA À RUA ANGATUBA - CAPITAL

Ao arquiteto Uilson Besty
para manifestação
S.T.C.R., 10.12.86

Rogério Mendes
pp/di. Tec. Sub

138
137

EXMO. SR. DR. PROFESSOR MODESTO CARVALHOSA
DD. PRESIDENTE DO CONSELHO DE DEFESA DO PATRIMÔNIO HISTÓRICO,
ARQUEOLÓGICO, ARTÍSTICO E TURÍSTICO DO ESTADO DE SÃO PAULO -
(CONDEPHAAT)

*Comunicar o
processo ao
S.P. 11/12/86
[Signature]*

Em nome dos abaixo-assinados, vimos solicitar a
juntada dos documentos em anexo, e, mais uma vez, especial
atenção ao pedido de tombamento dos prédios e terreno si-
tuados à Rua Angatuba 756, no bairro do Pacaembu, ocupados
pela Unidade de Triagem UT-1 SAMPAIO VIANA.

Documentos:

- 1 - 272 assinaturas para serem junta-
das às anteriores;
- 2 - Documento esclarecedor da posição
da equipe técnica da UT-1 Sampaio
Viana;
- 3 - Planta da situação em 1949;
- 4 - Plantas (2) do prédio principal
- 5 - Croquis da situação atual;
- 6 - Fotografias atuais (15)

Termos em que
P. Deferimento.

São Paulo, 11 de dezembro de 1986

EXMO. SR. DR. PROFESSOR MODESTO CARVALHOSA
DD. PRESIDENTE DO CONSELHO DE DEFESA DO PATRIMÔNIO HISTÓRICO,
ARQUEOLÓGICO, ARTÍSTICO E TURÍSTICO DO ESTADO DE SÃO PAULO -
(CONDEPHAAT)

40
13c

Os abaixo assinados, interessados na preservação do patrimônio histórico, artístico e ecológico, vêm requerer a V. Ex^a o tombamento do prédio e do terreno ocupados pela Unidade de Triagem "Sampaio Viana" - U.T. 1, da FEBEM.

O prédio, hoje objeto de estudos por parte de historiadores e arquitetos, foi projeto de RAMOS DE AZEVEDO, inaugurado no fim do século passado, em 1896, para abrigar a "Roda", instituição da Santa Casa de Misericórdia destinada a recolher menores rejeitados. As instalações ocupam parte de um terreno de 46.130 m², sito à Rua Angatuba, nº 756, no bairro do Pacaembu, São Paulo, SP.

Uma vez que já existem trabalhos em adiantada fase de decisão, nos quais se cogitaria da venda ou permuta do imóvel e seu terreno, e cujos adquirentes seriam empresas particulares incorporadoras com interesses que necessariamente implicarão na demolição do prédio e na destruição das áreas verdes e do conjunto arquitetônico, solicitamos a V. Ex^a a imediata abertura do processo de tombamento de todo o terreno e prédios hoje ocupados pela Unidade "Sampaio Viana", evitando-se assim a ação predatória ao nosso patrimônio histórico, artístico e ecológico.

Termos em que,

P. Deferimento.

São Paulo, 20 de novembro de 1986

Nome: Paulo Francisco Carini RG nº 7.220.371

Nome: Maria Aparecida Furegato Mattar RG nº 1.922.139
 Endereço: Al. Franca, 659 ap. 22 Ass. Furegato Mattar
 Nome: Vilka Ferreira Gabriel RG nº 6.754.062
 Endereço: Rua dos Pescadores, 321 Ass. Vilka Ferreira Gabriel
 Nome: Maria Beatriz Rompeu RG nº 9.182.978
 Endereço: Rua Apinagás, 930 apto 105 Ass. Pangiaty Rompeu
 Nome: Vera Lucia Jardim Secundo RG nº 4.424.136
 Endereço: Rua Humaitá, 531 - ap. 91 Ass. V. Secundo
 Nome: Davilda Prata Afimar RG nº 7.984.825
 Endereço: Rua João Santucci, 300 apto 153 Ass. DA
 Nome: Elaine Miranda Morel RG nº 10440161
 Endereço: R. D. P. 420 / 53 - Alameda Ass. Elaine Morel
 Nome: Mariangela da Silva de Souza RG nº _____
 Endereço: R. Frei Bonifacio Dux, 149 Ass. Mariangela de Souza
 Nome: Maria Lucia Gulosse RG nº 2.820
 Endereço: R. Vicentino de Cavalho Ass. Lucia Gulosse
 Nome: Maria Luiza Hanakaly RG nº 12.158.327
 Endereço: R. Padre Emílio, 50 Ass. Maria Luiza Hanakaly
 Nome: Silvia Maria Golbo RG nº 10594461
 Endereço: R. das Palmeiras, nº 381 Ass. Silvia Golbo
 Nome: Júlia Cap. Melany RG nº 7.626.43
 Endereço: R. Palmeiras, 381 Ass. Júlia
 Nome: _____ RG nº _____
 Endereço: _____ Ass. _____
 Nome: _____ RG nº _____
 Endereço: _____ Ass. _____
 Nome: _____ RG nº _____
 Endereço: _____ Ass. _____
 Nome: _____ RG nº _____
 Endereço: _____ Ass. _____
 Nome: _____ RG nº _____
 Endereço: _____ Ass. _____
 Nome: _____ RG nº _____
 Endereço: _____ Ass. _____

EXMO. SR. DR. PROFESSOR MODESTO CARVALHOSA
DD. PRESIDENTE DO CONSELHO DE DEFESA DO PATRIMÔNIO HISTÓRICO,
ARQUEOLÓGICO, ARTÍSTICO E TURÍSTICO DO ESTADO DE SÃO PAULO -
(CONDEPHAAT)

Os abaixo assinados, interessados na preservação do patrimônio histórico, artístico e ecológico, vêm requerer a V. Ex^a o tombamento do prédio e do terreno ocupados pela Unidade de Triagem "Sampaio Viana" - U.T. 1, da FEBEM.

O prédio, hoje objeto de estudos por parte de historiadores e arquitetos, foi projeto de RAMOS DE AZEVEDO, inaugurado no fim do século passado, em 1896, para abrigar a "Roda", instituição da Santa Casa de Misericórdia destinada a recolher menores rejeitados. As instalações ocupam parte de um terreno de 46.130 m², sito à Rua Angatuba, nº 756, no bairro do Pacaembu, São Paulo, SP.

Uma vez que já existem trabalhos em adiantada fase de decisão, nos quais se cogitaria da venda ou permuta do imóvel e seu terreno, e cujos adquirentes seriam empresas particulares incorporadoras com interesses que necessariamente implicarão na demolição do prédio e na destruição das áreas verdes e do conjunto arquitetônico, solicitamos a V. Ex^a a imediata abertura do processo de tombamento de todo o terreno e prédios hoje ocupados pela Unidade "Sampaio Viana", evitando-se assim a ação predatória ao nosso patrimônio histórico, artístico e ecológico.

Termos em que,

P. Deferimento.

São Paulo, 20 de novembro de 1986

Nome: Elaine Armenio

RG nº 5 948 881

RUA DIANA 291

Elaine Armenio

EXMO. SR. DR. PROFESSOR MODESTO CARVALHOSA
DD. PRESIDENTE DO CONSELHO DE DEFESA DO PATRIMÔNIO HISTÓRICO,
ARQUEOLÓGICO, ARTÍSTICO E TURÍSTICO DO ESTADO DE SÃO PAULO -
(CONDEPHAAT)

Os abaixo assinados, interessados na preservação do patrimônio histórico, artístico e ecológico, vêm requerer a V. Ex^a o tombamento do prédio e do terreno ocupados pela Unidade de Triagem "Sampaio Viana" - U.T. 1, da FEBEM.

O prédio, hoje objeto de estudos por parte de historiadores e arquitetos, foi projeto de RAMOS DE AZEVEDO, inaugurado no fim do século passado, em 1896, para abrigar a "Roda", instituição da Santa Casa de Misericórdia destinada a recolher menores rejeitados. As instalações ocupam parte de um terreno de 46.130 m², sito à Rua Angatuba, nº 756, no bairro do Pacaembu, São Paulo, SP.

Uma vez que já existem trabalhos em adiantada fase de decisão, nos quais se cogitaria da venda ou permuta do imóvel e seu terreno, e cujos adquirentes seriam empresas particulares incorporadoras com interesses que necessariamente implicarão na demolição do prédio e na destruição das áreas verdes e do conjunto arquitetônico, solicitamos a V. Ex^a a imediata abertura do processo de tombamento de todo o terreno e prédios hoje ocupados pela Unidade "Sampaio Viana", evitando-se assim a ação predatória ao nosso patrimônio histórico, artístico e ecológico.

Termos em que,

P. Deferimento.

São Paulo, 20 de novembro de 1986

Nome: Maria Cecília Brito Silva

RG nº 183.161

Nome: Emide Bruno Brito Silva RG nº 2.326.804
 Endereço: R. Venancio Aires, 437 Ass. Leilá Silva

Nome: Luiz Roberto Longo Brito Silva RG nº 15.166.108
 Endereço: R. Venancio Aires, 437 Ass. [assinatura]

Nome: SILVIO JOSÉ BRITO SILVA RG nº 14.493.750
 Endereço: R. VENANCIO AIRES, 437 Ass. [assinatura]

Nome: Lourdes Longo Molento RG nº 2.763.704
 Endereço: R. Venancio Aires 205 Ass. [assinatura]

Nome: Amel Faumel RG nº 3.726.692
 Endereço: Rua General Bayeux 47 Ass. [assinatura]

Nome: Pedro Sergio F. de Toledo RG nº 13.330.470
 Endereço: Rua Teramomba, 81 Ass. [assinatura]

Nome: PEDRO LUIZ LONGO MOLENTO RG nº 14.636.793
 Endereço: R. VENANCIO AIRES, 205 Ass. [assinatura]

Nome: SILVIO JOSÉ B. SILVA JR RG nº 16.632.8
 Endereço: R. VENANCIO AIRES, 437 Ass. [assinatura]

Nome: MAURICIO F. ZACHARIAS RG nº 13.971.123
 Endereço: RUA CAYOWA, 752 Ass. [assinatura]

Nome: MANOEL REZENDE NETO RG nº 4.249.978
 Endereço: R. CAYOWA, 752 Ass. [assinatura]

Nome: AIRTON OLIVEIRA RG nº 16.354.907
 Endereço: R. CAYOWA, 752 Ass. [assinatura]

Nome: Renaldo de A. Bajer RG nº 4.651.349
 Endereço: RUA FERDINANDO RUTINI, 389 Ass. [assinatura]

Nome: Edirardo de Sousa Vieira RG nº 17.145.81
 Endereço: RUA JOÃO OLIVEIRA C. Ass. [assinatura]

Nome: JOSÉ A. BELOTTI RG nº 9.610.559
 Endereço: R. CAYOWA, 752 Ass. [assinatura]

Nome: Milena Vieira Soares RG nº 11.511.349
 Endereço: R. CAYOWA, 752 Ass. [assinatura]

Nome: Ang Junqueira Costa - Brito RG nº 6.785.878
 Endereço: R. Prof. José Assad Atalla Jr. 659 Ass. [assinatura]

Nome: MARIA DE ALMEIDA RG nº 16.736.618
 Endereço: R. CAYOWA, 752 Ass. [assinatura]

Nome: NORMA A FERREIRA RG nº 15.166.880

EXMO. SR. DR. PROFESSOR MODESTO CARVALHOSA
DD. PRESIDENTE DO CONSELHO DE DEFESA DO PATRIMÔNIO HISTÓRICO,
ARQUEOLÓGICO, ARTÍSTICO E TURÍSTICO DO ESTADO DE SÃO PAULO -
(CONDEPHAAT)

Os abaixo assinados, interessados na preservação do patrimônio histórico, artístico e ecológico, vêm requerer a V. Ex^a o tombamento do prédio e do terreno ocupados pela Unidade de Triagem "Sampaio Viana" - U.T. 1, da FEBEM.

O prédio, hoje objeto de estudos por parte de historiadores e arquitetos, foi projeto de RAMOS DE AZEVEDO, inaugurado no fim do século passado, em 1896, para abrigar a "Roda", instituição da Santa Casa de Misericórdia destinada a recolher menores rejeitados. As instalações ocupam parte de um terreno de 46.130 m², sito à Rua Angatuba, nº 756, no bairro do Pacaembu, São Paulo, SP.

Uma vez que já existem trabalhos em adiantada fase de decisão, nos quais se cogitaria da venda ou permuta do imóvel e seu terreno, e cujos adquirentes seriam empresas particulares incorporadoras com interesses que necessariamente implicarão na demolição do prédio e na destruição das áreas verdes e do conjunto arquitetônico, solicitamos a V. Ex^a a imediata abertura do processo de tombamento de todo o terreno e prédios hoje ocupados pela Unidade "Sampaio Viana", evitando-se assim a ação predatória ao nosso patrimônio histórico, artístico e ecológico.

Termos em que,

P. Deferimento.

São Paulo, 20 de novembro de 1986

Nome: MARIA TAIACINE MONTENHO DE SAUSA RG nº 77137-80
 Endereço: RUA MASSOL - 1513/141 - V. MADRUEVA Ass. Maria Taciaine Montinho de Sausa
 Nome: CESAR AUGUSTO MARTINS PATTI RG nº 8399961
 Endereço: R. MORGADO MATHEOS 488 Ass. Cesar Patti
 Nome: VICENTE VILLOCCI DE LIMA RG nº 13112425
 Endereço: R. EDUARDO DO SILVA MAGALHÃES 667 Ass. V. Villoci
 Nome: Cecilia SF. Marini RG nº 15.684.185
 Endereço: Av. Salgado Filho, 680 Ass. Cecilia Marini
 Nome: Ether Munes RG nº 3.251.13
 Endereço: R. Conego Eugênio Bente, 892 Ass. Ether Munes
 Nome: Selma Braga RG nº 14.386.208
 Endereço: R. Peroto de Melo Filho, 299 Ass. Selma Braga
 Nome: Cláudia Jantori RG nº 12.236.204
 Endereço: Al. Eduardo Prado, 698 Ass. Cláudia Jantori
 Nome: Milda de Moraes Bastos RG nº 2.203.167
 Endereço: R. João Gomes Júnior 921 Ass. Milda de Moraes Bastos
 Nome: Paulo Macedo RG nº 10.988.949
 Endereço: Beitor, Pentágono, 1683/141 Ass. Paulo Macedo
 Nome: Carlos José Cesari RG nº 14.335.379
 Endereço: R. Mackenzie, nº 5 Ass. Carlos José Cesari
 Nome: Nasir Gomes RG nº 16.678.880
 Endereço: R. Mourato Coelho, 250 apto 4-B Ass. Nasir Gomes
 Nome: Roberta D. Lapassade RG nº 19.263.128
 Endereço: R. Friari Della Nina, 168 Ass. Roberta D. Lapassade
 Nome: Imês Lima da Costa RG nº 1.534.145
 Endereço: Rua Oscar Freire, 83 - Ass. Imês Costa
 Nome: JOSELI G. ALMEIDA SANTOS RG nº 7.204.575
 Endereço: AL. LORENA 678 CASA 6 Ass. Joseli Santos
 Nome: Fátima de Fátima Monteiro RG nº 14.217.651
 Endereço: Al. Joaquim G. Lima 1233/12 Ass. Fátima de Fátima Monteiro
 Nome: FATIMA BEATONE LOPES RG nº 3.600.732
 Endereço: R. Emídio, 20. Ass. Fátima Beatone Lopes
 Nome: Adriana Magalhães Garcez Novais RG nº 2.125.231
 Endereço: Rua ... Ass. Adriana Magalhães Garcez Novais

144
143

EXMO. SR. DR. PROFESSOR MODESTO CARVALHOSA
DD. PRESIDENTE DO CONSELHO DE DEFESA DO PATRIMÔNIO HISTÓRICO,
ARQUEOLÓGICO, ARTÍSTICO E TURÍSTICO DO ESTADO DE SÃO PAULO -
(CONDEPHAAT)

Os abaixo assinados, interessados na preservação do patrimônio histórico, artístico e ecológico, vêm requerer a V. Ex^a o tombamento do prédio e do terreno ocupados pela Unidade de Triagem "Sampaio Viana" - U.T. 1, da FEBEM.

O prédio, hoje objeto de estudos por parte de historiadores e arquitetos, foi projeto de RAMOS DE AZEVEDO, inaugurado no fim do século passado, em 1896, para abrigar a "Roda", instituição da Santa Casa de Misericórdia destinada a recolher menores rejeitados. As instalações ocupam parte de um terreno de 46.130 m², sito à Rua Angatuba, nº 756, no bairro do Pacaembu, São Paulo, SP.

Uma vez que já existem trabalhos em adiantada fase de decisão, nos quais se cogitaria da venda ou permuta do imóvel e seu terreno, e cujos adquirentes seriam empresas particulares incorporadoras com interesses que necessariamente implicarão na demolição do prédio e na destruição das áreas verdes e do conjunto arquitetônico, solicitamos a V. Ex^a a imediata abertura do processo de tombamento de todo o terreno e prédios hoje ocupados pela Unidade "Sampaio Viana", evitando-se assim a ação predatória ao nosso patrimônio histórico, artístico e ecológico.

Termos em que,

P. Deferimento.

São Paulo, 20 de novembro de 1986

p/círculo Militar - seção Feminina

Nome: Maria Beilã M. Ayres RG nº 2.73190c
 Endereço: R. Pedroso Alvares 19812º and. Ass. Maria Beilã Mandiello Ayres
 Nome: Jumacolata Russo Celi RG nº _____
 Endereço: Marcia Fernandes Ass. Marcia Fernandes
 Nome: R. Quatã, 446/114 RG nº _____
 Endereço: Av Jacutinga 24 apto 161 Ass. _____
 Nome: Isaura Derys Waffo RG nº _____
 Endereço: _____ Ass. _____
 Nome: Emilia de Oliveira Cortes RG nº _____
 Endereço: R. Maria Amarel 299/115 Ass. _____
 Nome: Lacy B. Franho RG nº _____
 Endereço: av. Dr. Altino Frantes 669/32 Ass. _____
 Nome: Leocadia B. Santos RG nº 10.713.452
 Endereço: av. Dr. Altino Frantes 669/15 Ass. L. Santos
 Nome: Cely do Valle Nascimento RG nº 13580111
 Endereço: Ima Figueiredo 48 Ass. Cely do Valle Nascimento
 Nome: Paulina M R da Silva RG nº 51814409
 Endereço: Maria Figueiredo 618 op/33 Ass. Paulina Silva
 Nome: Antônia de Costa RG nº _____
 Endereço: Rua Alina Soares 989 Ass. Antonia
 Nome: Agemina de Mello RG nº _____
 Endereço: Dydia Galli Ass. _____
 Nome: Esdras Pega RG nº _____
 Endereço: Mauvel de Braga 869 Ass. _____
 Nome: Christina de Jesus RG nº _____
 Endereço: Lola B. M. de Lima Ass. _____
 Nome: Romina de Almeida RG nº _____
 Endereço: Hanieli Ass. _____
 Nome: Vicente Muzumec RG nº 5.875276
 Endereço: Heroza Muzumec Ass. 5.88723
 Nome: Mario Amarel 299 ap 61 RG nº _____
 Endereço: Maria Amarel 299 Ass. ap 61
 Nome: Walmir P. Bruno RG nº 4.816778
 Endereço: R. Franca 470 apto 11 Ass. _____
 Nome: Thilda Maria Perlin RG nº 2210077

144
144

EXMº SR. DR. PROFESSOR MODESTO CARVALHOSA
DD. PRESIDENTE DO CONSELHO DE DEFESA DO PATRIMÔNIO HISTÓRICO, ARQUEOLÓGICO,
ARTÍSTICO E TURÍSTICO DO ESTADO DE SÃO PAULO - (CONDEPHAAT)

Os abaixo assinados, interessados na preservação do patrimônio histórico, ar-
tístico e ecológico, vem recorrer a V.Excia., com o objetivo de ver preserva-
do através do tombamento, o prédio e o terreno pertencentes à unidade
"SAMPAIO VIANA", da FEBEM .

O prédio, hoje objeto de estudos por parte de historiadores e arquitetos, foi
projeto de RAMOS DE AZEVEDO, inaugurado no fim do século passado, em 1897,
para abrigar a célebre "Roda" da Santa Casa de Misericórdia. As instalações
ocupam parte de um terreno de 42.000 m², com endereço à Rua Angatuba, nº756,
no bairro do Pacaembú, São Paulo, SP.

Como se pretende a demolição do prédio e a ocupação do terreno com prédios
de apartamentos, sendo que a transferência da propriedade será feita através
de permuta, cujos estudos já estão adiantados, solicitamos a V.Excia., a ime-
diata abertura do processo de tombamento, evitando a ação predatória ao nos-
so patrimônio histórico e artístico, como também ao nosso patrimônio ecológi-
co.

Termos em que,
P. Deferimento

São Paulo, 20 de novembro de 1986

M. Heck

MARINA DE CAMARGO HECK
Rua Ferdinando Laboriau, 96
RG. 3.004.162

Nome: *M. de L. Camargo Heck* RG: *3.004.162*

Nome: Maria Estela Silva Guimarães RG nº 2751
 Endereço: R. Roque de Moraes, 304 - ap. 6-34 Ass. M. Guimarães
 Nome: Joana Azela Mohand RG nº 6.817.57
 Endereço: R. Dr. Samuel Porto, 278 ap. 22 Ass. Joana Azela Mohand
 Nome: Maria Inez de Figueiredo Figueiredo RG nº 1.313.9
 Endereço: R. Hermes Fontes, 35 Ass. M. Inez
 Nome: Maria Inez Damasceno RG nº 3.537.4
 Endereço: R. Henrique Brammer Neto 55 Ass. Maria Inez Damasceno
 Nome: André Pereira RG nº 3.244.1
 Endereço: R. Joaquim Antunes 865 Ass. M. Pereira
 Nome: Maria Lúcia Rizzato RG nº 3.514.25
 Endereço: R. Pascoal Vita, 143 Ass. M. Lúcia
 Nome: Dalva da Silva RG nº 6.186.9
 Endereço: R. Pedro Soares de Azevedo, 308 Ass. Dalva da Silva
 Nome: Eunice de Lima Ramos RG nº 5.767.
 Endereço: Rua Abraham Jorge Meyer, 46, ap 61 Ass. Eunice
 Nome: M. Inez RG nº 1.178
 Endereço: Rua Frei João, 16, apt. 105 - Ass. M. Inez
 Nome: ROSALVO N. BARBOZA RG nº 20.015.
 Endereço: R. DAS ANGÉLICAS, 25 - Penha Ass. Rosalvo
 Nome: Tania Aparecida Machado RG nº 14386
 Endereço: R. Domingos de Santa Maria⁵²³ Ass. Tania
 Nome: DOMINGOS MARTTOJ NANCLANES RG nº 4.478.3
 Endereço: R. PADRE CHARLTON, 22 Ass. Domingos
 Nome: SHIRLEY GAKU RG nº 6.117.9
 Endereço: R. Cde. Saxe das, 223 - apto. 112 Ass. Shirley Gaku
 Nome: Gláucia Machado Veloso RG nº 19.294.
 Endereço: Av. João Elias, 166 - apto Ass. Gláucia
 Nome: Lia Alves RG nº 9.568
 Endereço: R. Antonio Carlos, 196 Ass. Lia Alves
 Nome: Maria Orlanda RG nº 4.457.4
 Endereço: R. Pe. Galberto de Lima, 151 Ass. M. Orlanda
 Nome: Alceste Vendella RG nº 80696

Nome: YUKIYUKI RG nº 113.0623.40
 Endereço: RUA General JARDIM, 160 Ass. Mitsubaru
 Nome: MIYUKO MIYU RG nº 18994614
 Endereço: AV. JACARANDA, 506 Ass. Mitsubaru Mito
 Nome: Rosângela de Sales RG nº 16.629.077
 Endereço: R. Barão de Ladário 854 Ass. Rosângela de Sales
 Nome: Lucas Alexandre Toledo RG nº 18.517.872
 Endereço: R. Assis Carneiro 58 Ass. Lucas
 Nome: _____ RG nº _____
 Endereço: _____ Ass. _____
 Nome: _____ RG nº _____
 Endereço: _____ Ass. _____
 Nome: _____ RG nº _____
 Endereço: _____ Ass. _____
 Nome: _____ RG nº _____
 Endereço: _____ Ass. _____
 Nome: _____ RG nº _____
 Endereço: _____ Ass. _____
 Nome: _____ RG nº _____
 Endereço: _____ Ass. _____
 Nome: _____ RG nº _____
 Endereço: _____ Ass. _____
 Nome: _____ RG nº _____
 Endereço: _____ Ass. _____
 Nome: _____ RG nº _____
 Endereço: _____ Ass. _____

Nome: _____ RG nº _____
 Endereço: _____ Ass. _____
 Nome: _____ RG nº _____
 Endereço: _____ Ass. _____
 Nome: _____ RG nº _____
 Endereço: _____ Ass. _____

TOMBAMENTO ; UT-1 SAMPAIO VIANA

148
142

Nome: MERCIA N.º SEMENSATO BOTTURA RG: 12.146.939

Endereço: Rua Fagundes Dias, 298 Apto 72-A Ass. Y Pátula

Nome: Rama Barbo-Navial RG: 3893005

Endereço: Rua Bauru 89 Ass. Planície Bauru

Nome: _____ RG. _____

Endereço: _____ Ass. _____

Nome: _____ RG. _____

Endereço _____ Ass. _____

Nome: _____ RG. _____

Endereço: _____ Ass. _____

Nome: _____ RG. _____

Endereço: _____ Ass. _____

Nome: _____ RG. _____

Endereço: _____ Ass. _____

Nome: _____ RG. _____

Endereço: _____ Ass. _____

Nome: _____ RG. _____

Endereço: _____ Ass. _____

Nome: _____ RG _____

Endereço: _____ Ass. _____

Nome: _____ RG _____

Endereço: _____ Ass. _____

Nome: _____ RG: _____

Endereço: _____ Ass. _____

EXMO. SR. DR. PROFESSOR MODESTO CARVALHOSA
DD. PRESIDENTE DO CONSELHO DE DEFESA DO PATRIMÔNIO HISTÓRICO,
ARQUEOLÓGICO, ARTÍSTICO E TURÍSTICO DO ESTADO DE SÃO PAULO -
(CONDEPHAAT)

149
148

Os abaixo assinados, interessados na preservação do patrimônio histórico, artístico e ecológico, vêm requerer a V. Ex^a o tombamento do prédio e do terreno ocupados pela Unidade de Triagem "Sampaio Viana" - U.T. 1, da FEBEM.

O prédio, hoje objeto de estudos por parte de historiadores e arquitetos, foi projeto de RAMOS DE AZEVEDO, inaugurado no fim do século passado, em 1896, para abrigar a "Roda", instituição da Santa Casa de Misericórdia destinada a recolher menores rejeitados. As instalações ocupam parte de um terreno de 46.130 m², sito à Rua Angatuba, nº 756, no bairro do Pacaembu, São Paulo, SP.

Uma vez que já existem trabalhos em adiantada fase de decisão, nos quais se cogitaria da venda ou permuta do imóvel e seu terreno, e cujos adquirentes seriam empresas particulares incorporadoras com interesses que necessariamente implicarão na demolição do prédio e na destruição das áreas verdes e do conjunto arquitetônico, solicitamos a V. Ex^a a imediata abertura do processo de tombamento de todo o terreno e prédios hoje ocupados pela Unidade "Sampaio Viana", evitando-se assim a ação predatória ao nosso patrimônio histórico, artístico e ecológico.

Termos em que,

P. Deferimento.

São Paulo, 20 de novembro de 1986

Nome: Sélio St. Gault RG nº 3166704
Endereço: Av. Paulista, 1508 - Jd. Paulista - São Paulo - SP

Nome: Isolanda M. Silva RG nº 18650890
 Endereço: R. Sta. Lucrecia, 20 Moinho Velho Ass. [assinatura]
 Nome: Cláudio Gonçalves RG nº _____
 Endereço: Denalys Moura, 652 Ass. [assinatura]
 Nome: Maria da Conceição dos Santos RG nº 18650890
 Endereço: Praca Yegúie 185 Ass. Maria da Conceição dos Santos
 Nome: Ruwalma B. Martins RG nº 5.461.6
 Endereço: Rua Budapest. nº 321 Ass. Ruwalma B. Martins
 Nome: Conceição Esp. Marcelino Aguiar RG nº 10.36330
 Endereço: Rua Guaporuba Ass. Conceição
 Nome: Madalena Nascimento Paulino RG nº 3.535.813
 Endereço: Rua Geronimo dos Santos, 121 → LIMÃO Ass. x Madalena N. Paulino
 Nome: Maria Aparecida Alves RG nº 14.503.50
 Endereço: Rua Francisco Freire, 651 Ass. Maria Aparecida Alves
 Nome: Laurinda Arumpoa Antonio RG nº 2999.114
 Endereço: Selo Garcia, 1.541 e ASA 24 Ass. Laurinda Arumpoa Antonio
 Nome: Diraci Rodrigues RG nº 3.244.044
 Endereço: Rua João Aluis de Almeida n 131 Ass. Diraci Rodrigues
 Nome: Mary Ribamar Rabelo RG nº 17.091.335
 Endereço: RUA UROBIATA Nº 03 - SANTO AMARO Ass. Mary Ribamar Rabelo
 Nome: Elisa Fernandes da Matta RG nº 9.401.178
 Endereço: Monte Alvine 182 Ass. Elisa Fernandes da Matta
 Nome: Veneno Manoel de Oliveira Santos RG nº 5.482.244
 Endereço: Rua Leonirgoda 17 Ass. Veneno Manoel de Oliveira Santos
 Nome: ANNA MARIA dos Santos Machado RG nº 14.295.704
 Endereço: R. Bernardino Franchesi nº 92 Ass. Ana Maria dos Santos Machado
 Nome: Marcilia Pereira Silva RG nº 16.291.86
 Endereço: Rua D. Gomes nº 105 Ass. Marcilia Pereira Silva
 Nome: Antonia B. Barros Oliveira RG nº 8898003
 Endereço: R. das Urubas no 310 30' Ass. Antonia B. Barros Oliveira
 Nome: Roberta [assinatura] RG nº 3817734
 Endereço: Rua Nômade 315 Ass. [assinatura]
 Nome: Juremar S. Stockmann RG nº 4659258
 Endereço: Rua Dr. Eudoro Lemos, 108 ap. 154 Ass. Juremar S. Stockmann
 Nome: MARCELO E COORDINADOR RG nº _____

EXMO. SR. DR. PROFESSOR MODESTO CARVALHOSA
DD. PRESIDENTE DO CONSELHO DE DEFESA DO PATRIMÔNIO HISTÓRICO,
ARQUEOLÓGICO, ARTÍSTICO E TURÍSTICO DO ESTADO DE SÃO PAULO -
(CONDEPHAAT)

Os abaixo assinados, interessados na preservação do patrimônio histórico, artístico e ecológico, vêm requerer a V. Ex^a o tombamento do prédio e do terreno ocupados pela Unidade de Triagem "Sampaio Viana" - U.T. 1, da FEBEM.

O prédio, hoje objeto de estudos por parte de historiadores e arquitetos, foi projeto de RAMOS DE AZEVEDO, inaugurado no fim do século passado, em 1896, para abrigar a "Roda", instituição da Santa Casa de Misericórdia destinada a recolher menores rejeitados. As instalações ocupam parte de um terreno de 46.130 m², sito à Rua Angatuba, nº 756, no bairro do Pacaembu, São Paulo, SP.

Uma vez que já existem trabalhos em adiantada fase de decisão, nos quais se cogitaria da venda ou permuta do imóvel e seu terreno, e cujos adquirentes seriam empresas particulares incorporadoras com interesses que necessariamente implicarão na demolição do prédio e na destruição das áreas verdes e do conjunto arquitetônico, solicitamos a V. Ex^a a imediata abertura do processo de tombamento de todo o terreno e prédios hoje ocupados pela Unidade "Sampaio Viana", evitando-se assim a ação predatória ao nosso patrimônio histórico, artístico e ecológico.

Termos em que,

P. Deferimento.

São Paulo, 20 de novembro de 1986

Nome: Alice B. B. Iziqne Bastos RG nº 7.154.160

Nome: NOELI BUONO HEINZE RG nº 5.500.044
 Endereço: RUA IBIRÁ 126 Ass. Noeli Buono Heinf

Nome: ROSALY D'AQUI RG nº 4715881
 Endereço: R. ALVES GUIMARAES 1216 Ass. R. Alves

Nome: Edyzaletx Curyb RG nº 8.385.049
 Endereço: R. Capeninos, 245 apto 702 Ass. Edyzaletx Curyb

Nome: Neusa Maria Perez RG nº 4.203.687
 Endereço: R. I. B. Freixo n. 367 - Pôrto de Lopo Ass. Neusa Maria Perez

Nome: AMANDA MORAES HUNGRIA RG nº 7.511.476
 Endereço: AU. PAULISTA 292 apto 182 Ass. A. Hungria

Nome: ANGELA MORAIS NUNES RG nº 8.100.776
 Endereço: RUA MARTINICO PRADO, 142/APRO42 Ass. Angela Nunes

Nome: DORA de CARVALHO FERRAZ LOPES RG nº 348519
 Endereço: R. PARACATU 553/102 Ass. Dora

Nome: TÂNIA MARCIA GERARDINI COPELLI RG nº 8155493
 Endereço: R. HUITACA 41/54 - CEP 04678 Ass. Tânia Marcia G. Copelli

Nome: SILVIA CRISTINA LONCO B. SILVA RG nº 13.835.028
 Endereço: R. VENÂNCIO AIRES 437 Ass. Silvia

Nome: MARIA ALICE PEREIRA DE OLIVEIRA RG nº 3.573.727
 Endereço: RUA TUPI 65/804 Ass. Maria Alice P. de Almeida

Nome: OLGA CRISTINO DA SILVA RG nº 2.032.402
 Endereço: Rua Francisco Estácio Fortes, 18/33 Ass. Olga Cristina da Silva

Nome: Liliane Guglielmetti de Carvalho RG nº 3363171
 Endereço: R. Jessuino Arruda 756 /apto 193 Ass. Liliane

Nome: Maria Isolina Landim RG nº 8501917
 Endereço: Capitão Luis Ramos 388 Ass. Landim

Nome: Eulália Aparecida Lobato RG nº 2.600.702
 Endereço: Alameda Ribeiro Neto 267 /apto 87 Ass. Eulália Lobato

Nome: MARIA CECILIA CAÇAO PEREIRA FRASSETTO RG nº 5.429.780
 Endereço: CARDEAL ARCOVERDE, 570 Ass. Maria Cecília Frassetto

Nome: EDSON FRANCISCO DE ALMEIDA RG nº 14.551.651
 Endereço: R. TUPI, 65 apto 804 Ass. Edson

Nome: REGINA PRIMI RG nº 5.426.790
 Endereço: Rua Madalena 477 Apto 1 Ass. Regina Primi

Nome: MARIA TEREZINHA FERREIRA DE ALMEIDA RG nº 8.352.171
 Endereço: Rua ... Ass. Maria Tereza

EXMO. SR. DR. PROFESSOR MODESTO CARVALHOSA
DD. PRESIDENTE DO CONSELHO DE DEFESA DO PATRIMÔNIO HISTÓRICO,
ARQUEOLÓGICO, ARTÍSTICO E TURÍSTICO DO ESTADO DE SÃO PAULO -
(CONDEPHAAT)

151
150

Os abaixo assinados, interessados na preservação do patrimônio histórico, artístico e ecológico, vêm requerer a V. Ex^a o tombamento do prédio e do terreno ocupados pela Unidade de Triagem "Sampaio Viana" - U.T. 1, da FEBEM.

O prédio, hoje objeto de estudos por parte de historiadores e arquitetos, foi projeto de RAMOS DE AZEVEDO, inaugurado no fim do século passado, em 1896, para abrigar a "Roda", instituição da Santa Casa de Misericórdia destinada a recolher menores rejeitados. As instalações ocupam parte de um terreno de 46.130 m², sito à Rua Angatuba, nº 756, no bairro do Pacaembu, São Paulo, SP.

Uma vez que já existem trabalhos em adiantada fase de decisão, nos quais se cogitaria da venda ou permuta do imóvel e seu terreno, e cujos adquirentes seriam empresas particulares incorporadoras com interesses que necessariamente implicarão na demolição do prédio e na destruição das áreas verdes e do conjunto arquitetônico, solicitamos a V. Ex^a a imediata abertura do processo de tombamento de todo o terreno e prédios hoje ocupados pela Unidade "Sampaio Viana", evitando-se assim a ação predatória ao nosso patrimônio histórico, artístico e ecológico.

Termos em que,
P. Deferimento.

Círculo Militar - seção feminina

São Paulo, 20 de novembro de 1986

Nome: Zulmira Della Libera Giorgi RG nº 5086254
 Endereço: Rua São Maurício nº 231A Ass. _____

Nome: Maurício Barros RG nº 3363.735
 Endereço: Av. Macaço, 272 Ass. M. Barros

Nome: Maria Dulce da C. Veas RG nº 2724821-8
 Endereço: Luiz Gottschalk, 178 Ass. _____

Nome: Maria G. Moraes Lala RG nº 2105215
 Endereço: R. Sumiê, 263 Ass. M. Moraes

Nome: Odete Leorne de Oliveira RG nº 890.613
 Endereço: Rua Charles Camoin, 133 Ass. Odete Oliveira

Nome: Ignês de Alencar Flegg RG nº 551.565
 Endereço: R. Alípio Soares, 1434 Ass. Ignês de Alencar Flegg

Nome: Maria da Penha G. Rebelo RG nº 10.827.616
 Endereço: Rua Teixeira da Silva 392ap-82 Ass. M. Rebelo

Nome: Sandra A. Fortino RG nº 1.588.203
 Endereço: R. Honduras, 378 Ass. S. Fortino

Nome: Maria Teresa Moreno RG nº 3552878
 Endereço: R. Otávio de Moraes Dantas Ass. M. Moreno

Nome: Elza Góes RG nº _____
 Endereço: Rua Prudente Gomes Ribeiro 228 Ass. Elza Góes

Nome: Therzina Marçali RG nº 2723476
 Endereço: Neusa Espindola Ass. T. Marçali 2.406.049

Nome: Suzete de Mauro Branca RG nº 22531668
 Endereço: _____ Ass. _____

Nome: Arlete Mariano RG nº 2.728.527
 Endereço: R. Prof. Atilio Inocenti Ass. A. Mariano

Nome: João F. Albuquerque RG nº 822.848
 Endereço: Rua Limberê 270 Ass. J. Albuquerque

Nome: Mariah Nunes Mariano RG nº 1934427
 Endereço: R. Atilio Soares 289 ap 72 Ass. M. Mariano

Nome: M. Irene Kaldhoruan RG nº 1745462
 Endereço: R. Jaculnia 360 Ass. M. Kaldhoruan

Nome: M. S. S. S. S. RG nº 15/911-7
 Endereço: _____ Ass. M. S. S. S.

151

EXMO. SR. DR. PROFESSOR MODESTO CARVALHOSA
DD. PRESIDENTE DO CONSELHO DE DEFESA DO PATRIMÔNIO HISTÓRICO,
ARQUEOLÓGICO, ARTÍSTICO E TURÍSTICO DO ESTADO DE SÃO PAULO -
(CONDEPHAAT)

Os abaixo assinados, interessados na preservação do patrimônio histórico, artístico e ecológico, vêm requerer a V. Ex^a o tombamento do prédio e do terreno ocupados pela Unidade de Triagem "Sampaio Viana" - U.T. 1, da FEBEM.

O prédio, hoje objeto de estudos por parte de historiadores e arquitetos, foi projeto de RAMOS DE AZEVEDO, inaugurado no fim do século passado, em 1896, para abrigar a "Roda", instituição da Santa Casa de Misericórdia destinada a recolher menores rejeitados. As instalações ocupam parte de um terreno de 46.130 m², sito à Rua Angatuba, nº 756, no bairro do Pacaembu, São Paulo, SP.

Uma vez que já existem trabalhos em adiantada fase de decisão, nos quais se cogitaria da venda ou permuta do imóvel e seu terreno, e cujos adquirentes seriam empresas particulares incorporadoras com interesses que necessariamente implicarão na demolição do prédio e na destruição das áreas verdes e do conjunto arquitetônico, solicitamos a V. Ex^a a imediata abertura do processo de tombamento de todo o terreno e prédios hoje ocupados pela Unidade "Sampaio Viana", evitando-se assim a ação predatória ao nosso patrimônio histórico, artístico e ecológico.

Termos em que,

P. Deferimento.

São Paulo, 20 de novembro de 1986

Nome: Antônio Sérgio Ribeiro RG nº 12.147.389
 Endereço: Av. Pres Juscelino Kubitschek, 1332 Ass. Antônio Sérgio Ribeiro
 Nome: _____ RG nº _____
 Nome: Ana Maria Quintais Ass. Ana Maria Quintais
 Endereço: R. Girarol, 554 ap 31 Ass. _____ RG nº 8.331.946
 Nome: Fernando Pessoa Feneira Ass. F.P.F. RG nº _____
 Endereço: R. Pereira Leite, 173 - V. Madalena Ass. _____
 Nome: MARLOS AMARAL Ass. _____ RG nº 5884744
 Endereço: RUA TEFÉ 167 Ass. _____
 Nome: DÍDIO AUGUSTO NETO Ass. _____ RG nº 5.896.896
 Endereço: D. U. Simon Dubis, 114 Ass. _____
 Nome: NEFI TALES Ass. _____ RG nº 2841637
 Endereço: ASSEMBLEIA LEGISLATIVA Ass. _____
 Nome: Wagner Rossi - WARNER ROSSI Ass. _____ RG nº 2670122
 Endereço: ASSEMBLEIA LEGISLATIVA Ass. _____
 Nome: TONICO RAMOS Ass. _____ RG nº 3.187062
 Endereço: Assembleia Legislativa Ass. _____
 Nome: Aloysio Nunes Ferreira Ass. ALOYSIO NUNES FERREIRA RG nº _____
 Endereço: ASSEMBLEIA LEGISLATIVA Ass. _____
 Nome: EVA BLAY Ass. _____ RG nº 2102517
 Endereço: R. Maximiano Prado 90 Ass. Eva Blay
 Nome: Chubasco Waldemar Chubasco Ass. _____ RG nº _____
 Endereço: ASSEMBLEIA LEGISLATIVA Ass. _____
 Nome: Quiçua de Lello Ass. _____ RG nº 2865461
 Endereço: R. Campo Verde 605 Ass. _____
 Nome: Antônio Sandoval Ass. _____ RG nº 2.910.806
 Endereço: Martimiano de Carvalho 807 Ass. _____
 Nome: HELIO C ROSAS Ass. _____ RG nº 4681712
 Endereço: Ass. Legislativa Ass. _____
 Nome: JOSÉ MARIA MONTICINO Ass. _____ RG nº _____
 Endereço: MARTINIANO DE CARVALHO 807 Ass. _____
 Nome: FERNANDO SOARES DE CAMARGO Ass. _____ RG nº 2.062.521

153
152

EXMO. SR. DR. PROFESSOR MODESTO CARVALHOSA
DD. PRESIDENTE DO CONSELHO DE DEFESA DO PATRIMÔNIO HISTÓRICO,
ARQUEOLÓGICO, ARTÍSTICO E TURÍSTICO DO ESTADO DE SÃO PAULO -
(CONDEPHAAT)

Os abaixo assinados, interessados na preservação do patrimônio histórico, artístico e ecológico, vêm requerer a V. Ex^a o tombamento do prédio e do terreno ocupados pela Unidade de Triagem "Sampaio Viana" - U.T. 1, da FEBEM.

O prédio, hoje objeto de estudos por parte de historiadores e arquitetos, foi projeto de RAMOS DE AZEVEDO, inaugurado no fim do século passado, em 1896, para abrigar a "Roda", instituição da Santa Casa de Misericórdia destinada a recolher menores rejeitados. As instalações ocupam parte de um terreno de 46.130 m², sito à Rua Angatuba, nº 756, no bairro do Pacaembu, São Paulo, SP.

Uma vez que já existem trabalhos em adiantada fase de decisão, nos quais se cogitaria da venda ou permuta do imóvel e seu terreno, e cujos adquirentes seriam empresas particulares incorporadoras com interesses que necessariamente implicarão a demolição do prédio e a destruição das áreas verdes e do conjunto arquitetônico, solicitamos a V. Ex^a a imediata abertura do processo de tombamento de todo o terreno e prédios hoje ocupados pela Unidade "Sampaio Viana", evitando-se assim a ação predatória ao nosso patrimônio histórico, artístico e ecológico.

Termos em que,
P. Deferimento.

São Paulo, 20 de novembro de 1986

Nome: Jair Ambrósio dos Santos RG nº 90.198.994.35
 Endereço: R. CARDOZO DE ALMEIDA 1165 Ass. Jair Ambrósio dos Santos
 Nome: Julietta B. Rada RG nº 992.245
 Endereço: R. Prof. João Caspary 364-32 Ass. Julietta Bacci Rada
 Nome: Roberto Nico Gen Tomando RG nº 1.117.159
 Endereço: Rua Maranhão 107 Ass. Comunidade Tomimacana
 Nome: JOÃO PEREIRA DOS SANTOS RG nº C.2.E 2956
 Endereço: R. CARDOZO DE ALMEIDA 1165/13 Ass. [assinatura]
 Nome: Claudia Nicolau Fernandes Claudia Nicolau Fernandes RG nº 2916.518
 Endereço: Rua Lisboa 240 Ass. [assinatura]
 Nome: Frei Ricardo Corapraed RG nº 7.521.904
 Endereço: R. Atibaia 420 Ass. Frei Ricardo
 Nome: Lid de Louayso Rey RG nº 1.448.503
 Endereço: Rua Atibaia 420 Ass. Lid de Louayso Rey
 Nome: Clemência Ordoner. S. Soares RG nº 2.981.978
 Endereço: R. Capital Federal, 469 Ass. Colinas
 Nome: ITALIA FRANCISCO RG nº 5.605.608
 Endereço: MINISTRO GODOY, 1134/7 Ass. [assinatura]
 Nome: Leonor Argemini Nicolau Fernandes RG nº 1.117.38
 Endereço: Maranhão 107. apto 1.502 Ass. [assinatura]
 Nome: REBECA BRANDÃO DIAS FERREIRA RG nº 07382190-
 Endereço: CONSULHEIRO BROTEIRO 686/33 Ass. Rebeca Brandão Dias Ferreira
 Nome: Frei Romeu Dale, op RG nº 10.706.281
 Endereço: Rua Atibaia 420 Ass. Frei Romeu Dale
 Nome: Jose Maria Mayrink RG nº 6406829
 Endereço: R. Ambrósio 945 Ass. Jose Maria
 Nome: Maria José R.F. Mayrink RG nº 6.406.828
 Endereço: R. Ambrósio - 945 Ass. Maria José R.F. Mayrink
 Nome: Vera Cecilia Matos V. de Moraes RG nº 3.593.033
 Endereço: R. Sirois Saraiva 222 Ass. V. Moraes
 Nome: Cristina M. F. Mayrink RG nº [assinatura]
 Endereço: Rua Ambrósio, 945 Ass. Cristina M.F. Mayrink
 Nome: Sebastião Dacht Montem RG nº [assinatura]
 Endereço: R. Ambrósio 945 Ass. Sebastião Dacht Montem

154
153

EXMO. SR. DR. PROFESSOR MODESTO CARVALHOSA
DD. PRESIDENTE DO CONSELHO DE DEFESA DO PATRIMÔNIO HISTÓRICO,
ARQUEOLÓGICO, ARTÍSTICO E TURÍSTICO DO ESTADO DE SÃO PAULO -
(CONDEPHAAT)

Os abaixo assinados, interessados na preservação do patrimônio histórico, artístico e ecológico, vêm requerer a V. Ex^a o tombamento do prédio e do terreno ocupados pela Unidade de Triagem "Sampaio Viana" - U.T. 1, da FEBEM.

O prédio, hoje objeto de estudos por parte de historiadores e arquitetos, foi projeto de RAMOS DE AZEVEDO, inaugurado no fim do século passado, em 1896, para abrigar a "Roda", instituição da Santa Casa de Misericórdia destinada a recolher menores rejeitados. As instalações ocupam parte de um terreno de 46.130 m², sito à Rua Angatuba, nº 756, no bairro do Pacaembu, São Paulo, SP.

Uma vez que já existem trabalhos em adiantada fase de decisão, nos quais se cogitaria da venda ou permuta do imóvel e seu terreno, e cujos adquirentes seriam empresas particulares incorporadoras com interesses que necessariamente implicarão na demolição do prédio e na destruição das áreas verdes e do conjunto arquitetônico, solicitamos a V. Ex^a a imediata abertura do processo de tombamento de todo o terreno e prédios hoje ocupados pela Unidade "Sampaio Viana", evitando-se assim a ação predatória ao nosso patrimônio histórico, artístico e ecológico.

Termos em que,

P. Deferimento.

São Paulo, 20 de novembro de 1986

Nome: Valina C. Comolatti RG nº 3872.E
 Endereço: Al. Ministro Rocha Azevedo, 875 Ass. Valeria C. Comolatti
 Nome: Luiz A. Gatti Weyl RG nº 4998 56
 Endereço: R. Prof. Carlos de Carvalho 88 apto 51 Ass. L. Gatti Weyl
 Nome: Patricia Cardarelli G. Weigand RG nº 5.488.819
 Endereço: R. Prof. Carlos de Carvalho, 88 Ass. Cardarelli Goleigand
 Nome: RUGGERO CARDARELLI RG nº 1454.007
 Endereço: Rua Principado de Monaco 277 Ass. Ruggero Cardarelli
 Nome: Diego Comolatti RG nº 5 158136
 Endereço: R. Ministro Rocha Azevedo 875 Ass. Diego
 Nome: LUCIANA CARDARELLI RG nº 8473013
 Endereço: R. Príncipe de Mônaco nº 277 Ass. Luciana Cardarelli
 Nome: Thalia Massa Cardarelli RG nº ~~8473013~~
 Endereço: Principado de Monaco 277 Ass. Thalia M. Cardarelli
 Nome: ROSICLER AUGUSTA DE CARVALHO ACOSTA ALVAREZ RG nº 05409761-3
 Endereço: R. PRINCIPADO DE MÔNACO Nº 261 Ass. Roscler Alvarez
 Nome: Dalva Dalles RG nº 4.685.001
 Endereço: R. Armando Pentecoste, 245 Ass. Dalva Dalles
 Nome: ISABEL MAIQUETTI de VILUTIS RG nº 12452153
 Endereço: Av. MIGUENDOPOLIS 1048 AP 66 Ass. Isabel
 Nome: Maura Camara K. Pati RG nº 6.534044
 Endereço: R. Piani 1145 apto 62 Ass. MKP
 Nome: M.ª de Lourdes Corrie Cagnoni Dutra RG nº 7.567892
 Endereço: R. Alagoas 336- apto 32 Ass. M.ª de Lourdes Dutra
 Nome: Thaia E. Ares RG nº 4.128.550
 Endereço: R. Cardoso de Almeida 2269 Ass. Thaia
 Nome: ODEMAR RIBAS VALENÇA RG nº 2.614.429
 Endereço: ALFREDO PYSOL - Nº 84 1º.º 5 Ass. Odemar
 Nome: Vicente Conti Frizzo RG nº 125981
 Endereço: R. Principado de Monaco 280 Ass. Vicente
 Nome: Maria Cecilia de Luzzo RG nº 3680629
 Endereço: Dr. Sen. João Lira, 119 Ass. Maria Cecilia de Luzzo
 Nome: Nelson Gava RG nº 8172338

EXMO. SR. DR. PROFESSOR MODESTO CARVALHOSA
DD. PRESIDENTE DO CONSELHO DE DEFESA DO PATRIMÔNIO HISTÓRICO,
ARQUEOLÓGICO, ARTÍSTICO E TURÍSTICO DO ESTADO DE SÃO PAULO -
(CONDEPHAAT)

Os abaixo assinados, interessados na preservação do patrimônio histórico, artístico e ecológico, vêm requerer a V. Ex^a o tombamento do prédio e do terreno ocupados pela Unidade de Triagem "Sampaio Viana" - U.T. 1, da FEBEM.

O prédio, hoje objeto de estudos por parte de historiadores e arquitetos, foi projeto de RAMOS DE AZEVEDO, inaugurado no fim do século passado, em 1896, para abrigar a "Rodada", instituição da Santa Casa de Misericórdia destinada a recolher menores rejeitados. As instalações ocupam parte de um terreno de 46.130 m², sito à Rua Angatuba, nº 756, no bairro do Pacaembu, São Paulo, SP.

Uma vez que já existem trabalhos em adiantada fase de decisão, nos quais se cogitaria da venda ou permuta do imóvel e seu terreno, e cujos adquirentes seriam empresas particulares incorporadoras com interesses que necessariamente implicarão na demolição do prédio e na destruição das áreas verdes e do conjunto arquitetônico, solicitamos a V. Ex^a a imediata abertura do processo de tombamento de todo o terreno e prédios hoje ocupados pela Unidade "Sampaio Viana", evitando-se assim a ação predatória ao nosso patrimônio histórico, artístico e ecológico.

Termos em que,

P. Deferimento.

São Paulo, 20 de novembro de 1986

Nome: María Antônia Jardim Manso

RG nº 5.689.325

Endereço: Rua Carlos Botelho, 15-H

Ass. MM Manso

Nome: Janobo Facal RG nº 1666141
 Endereço: Tecauinda 91 Ass. Janobo Facal
 Nome: M^{te} Paula B.B. Fariinha Cavallhaus RG nº 6.576.03
 Endereço: R. Oscar Freire 1477 ap. 81 Ass. Paulinha
 Nome: Marilene da Silva Vieira RG nº 14.423.27
 Endereço: R. Ypsé Gomes de Almeida n^o 114 Ass. Marilene
 Nome: Zelia Costa RG nº 3675467
 Endereço: R. Bento Freitas 103 Ap. 69 Ass. Zelia
 Nome: Silvana Fates P de Souza RG nº 16.911.69
 Endereço: R. Antonia Frederico 528 Ap. 33 Ass. Silvana Fates Fates de Souza
 Nome: Ma José O. Santos RG nº 9 027341
 Endereço: R. José Pizga 119-13A Taipus Ass. Ma José O Santos
 Nome: Triviam Ap. Gudeu RG nº _____
 Endereço: Av. Staberaba 3347 Ass. Triviam
 Nome: Brazilina S. J. RG nº _____
 Endereço: R. G. José Luis P. de Vas. Ass. Brazilina S. J.
 Nome: Maria Garcia Bernards RG nº ~~4.870.381~~
 Endereço: R. do Chaco N^o 305 Ass. Maria G. Bernards
 Nome: Ana m^a P. Ferreira RG nº _____
 Endereço: R. Girasol n^o 302 Ass. Ana Maria P. Ferreira
 Nome: _____ RG nº _____
 Endereço: _____ Ass. _____
 Nome: _____ RG nº _____
 Endereço: _____ Ass. _____
 Nome: _____ RG nº _____
 Endereço: _____ Ass. _____
 Nome: _____ RG nº _____
 Endereço: _____ Ass. _____
 Nome: _____ RG nº _____
 Endereço: _____ Ass. _____
 Nome: _____ RG nº _____
 Endereço: _____ Ass. _____
 Nome: _____ RG nº _____
 Endereço: _____ Ass. _____
 Nome: _____ RG nº _____
 Endereço: _____ Ass. _____

156
155

EXMO. SR. DR. PROFESSOR MODESTO CARVALHOSA
DD. PRESIDENTE DO CONSELHO DE DEFESA DO PATRIMÔNIO HISTÓRICO,
ARQUEOLÓGICO, ARTÍSTICO E TURÍSTICO DO ESTADO DE SÃO PAULO -
(CONDEPHAAT)

Os abaixo assinados, interessados na preservação do patrimônio histórico, artístico e ecológico, vêm requerer a V. Ex^a o tombamento do prédio e do terreno ocupados pela Unidade de Triagem "Sampaio Viana" - U.T. 1, da FEBEM.

O prédio, hoje objeto de estudos por parte de historiadores e arquitetos, foi projeto de RAMOS DE AZEVEDO, inaugurado no fim do século passado, em 1896, para abrigar a "Roda", instituição da Santa Casa de Misericórdia destinada a recolher menores rejeitados. As instalações ocupam parte de um terreno de 46.130 m², sito à Rua Angatuba, nº 756, no bairro do Pacaembu, São Paulo, SP.

Uma vez que já existem trabalhos em adiantada fase de decisão, nos quais se cogitaria da venda ou permuta do imóvel e seu terreno, e cujos adquirentes seriam empresas particulares incorporadoras com interesses que necessariamente implicarão na demolição do prédio e na destruição das áreas verdes e do conjunto arquitetônico, solicitamos a V. Ex^a a imediata abertura do processo de tombamento de todo o terreno e prédios hoje ocupados pela Unidade "Sampaio Viana", evitando-se assim a ação predatória ao nosso patrimônio histórico, artístico e ecológico.

Termos em que,

P. Deferimento.

São Paulo, 20 de novembro de 1986

Nome: Márcio Aurilio Mammannar.
 END. Rua MANOEL MARIA Tourinho - 13. Ass. *[assinatura]* RG. 5.865719

Nome: Celso Garcia Sorela RG nº 1.488.94
 Endereço: Rua José Freitas de Guimarães 469 Ass. *[assinatura]*

Nome: Manoel José Gedeon RG nº 496.746
 Endereço: Rua. Clayton nº 92 apt 131 Ass. *[assinatura]*

Nome: Antônio Roberto de Souza RG nº 3.305.249
 Endereço: R. Josefina Armani 209 Apto 132 Ass. *[assinatura]*

Nome: Álvaro Peophetti Gando RG nº 5.525.128
 Endereço: Rua Mucilo Furtado 605 Ass. *[assinatura]*

Nome: Saulo Gerardo Kuzmick RG nº 6.097.459
 Endereço: R. HEITOR DE MORAES 560 Ass. *[assinatura]*

Nome: Paulo Roberto de Souza RG nº 2.808.745
 Endereço: Rua Lúcio Rossi 37 Ass. *[assinatura]*

Nome: Luís Roberto de Souza RG nº 4.487.627
 Endereço: GRACA Wendell Wilck nº 1 Ass. *[assinatura]*

Nome: Carmelino de Oliveira RG nº RG 3038618
 Endereço: AV. ARNOLDO DE AZEVEDO 261 Ass. *[assinatura]*

Nome: Antônio Rodin Silva RG nº RG 404872
 Endereço: AV. ARNOLFO DE AZEVEDO 26 Ass. *[assinatura]*

Nome: Paulo João da Silva RG nº 3676746
 Endereço: AV. Amolfo de Azevedo 268 Ass. *[assinatura]*

Nome: Cida Barbosa dos Santos RG nº 2931474
 Endereço: Rua Carlos Nogueira 141 Ass. *[assinatura]*

Nome: Leandro José Pinheiro dos RG nº 2218649
 Endereço: R. Acaia Nogueira 200 Ass. *[assinatura]*

Nome: AMADOR PAES DE ALMEIDA RG nº 1.571.224
 Endereço: R. Heitor de Moraes 978 Ass. *[assinatura]*

Nome: Maria App. B. de Souza Carvalho RG nº 1.059929
 Endereço: Rua José de Freitas Guimarães 457 Ass. *[assinatura]*

Nome: Uelito Pereira de Carvalho RG nº 4587116
 Endereço: R. José de Freitas Guimarães 486 Ass. *[assinatura]*

Nome: ERINA SQVARZONI RG nº 559549
 Endereço: R. Heitor de Moraes 111 Ass. *[assinatura]*

Nome: Rubem Celest RG nº RG 194726
 Endereço: *[assinatura]*

157
156

EXMO. SR. DR. PROFESSOR MODESTO CARVALHOSA
DD. PRESIDENTE DO CONSELHO DE DEFESA DO PATRIMÔNIO HISTÓRICO,
ARQUEOLÓGICO, ARTÍSTICO E TURÍSTICO DO ESTADO DE SÃO PAULO -
(CONDEPHAAT)

Os abaixo assinados, interessados na preservação do patrimônio histórico, artístico e ecológico, vêm requerer a V. Ex^a o tombamento do prédio e do terreno ocupados pela Unidade de Triagem "Sampaio Viana" - U.T. 1, da FEBEM.

O prédio, hoje objeto de estudos por parte de historiadores e arquitetos, foi projeto de RAMOS DE AZEVEDO, inaugurado no fim do século passado, em 1896, para abrigar a "Roda", instituição da Santa Casa de Misericórdia destinada a recolher menores rejeitados. As instalações ocupam parte de um terreno de 46.130 m², sito à Rua Angatuba, nº 756, no bairro do Pacaembu, São Paulo, SP.

Uma vez que já existem trabalhos em adiantada fase de decisão, nos quais se cogitaria da venda ou permuta do imóvel e seu terreno, e cujos adquirentes seriam empresas particulares incorporadoras com interesses que necessariamente implicarão na demolição do prédio e na destruição das áreas verdes e do conjunto arquitetônico, solicitamos a V. Ex^a a imediata abertura do processo de tombamento de todo o terreno e prédios hoje ocupados pela Unidade "Sampaio Viana", evitando-se assim a ação predatória ao nosso patrimônio histórico, artístico e ecológico.

Termos em que,

P. Deferimento.

São Paulo, 20 de novembro de 1986

158
157

DOCUMENTO ELABORADO COM O OBJETIVO DE
ESCLARECER A POSIÇÃO DA EQUIPE TÉCNI-
CA DA UT-1 SAMPAIO VIANA, FRENTE À
PROPOSTA DE MUDANÇA DE ESTRUTURA DES-
SA UNIDADE.

158

I. O TRABALHO ATUAL DESTA U.T.

Descrição

A Unidade de Triagem - 1 "Sampaio Viana" - FEBEM, localiza-se no bairro residencial do Pacaembu, numa área de 42.000 m². Abriga cerca de 400 crianças na faixa etária de 0-7 anos, em sua maioria constituída por grupo de irmãos, provenientes de famílias social e economicamente marginalizadas. O atendimento é efetuado em regime de internato e, por ser casa de triagem, existe um fluxo proporcional de saída e entrada de crianças. (*1)

O trabalho desenvolvido nesta Unidade - a triagem - significa para nós intervir na criança e na família. São as respostas a esta intervenção que constituem de fato o diagnóstico.

Objetiva-se o melhor atendimento e encaminhamento adequados, e, para tanto, o tempo de diagnóstico é variável, de acordo com as características do caso e de fatores externos que muitas vezes criam obstáculos à conclusão do estudo. São obstáculos: os recursos comunitários ineficientes, morosidade de alguns processos no Poder Judiciário e ausência de vagas adequadas para transferência, uma vez que as oferecidas não correspondem, em sua maioria, às necessidades das crianças desta U.T. quanto à faixa etária, sexo, especialidade e qualidade de atendimento.

O processo de diagnóstico, então, implica sempre numa permanência que, por menor que seja, requer um atendimento eficiente, abarcando as diversas demandas desta faixa etária, que são intensas e muitas vezes urgentes.

.../

A estruturação da unidade para efetivar o trabalho nos seus dois âmbitos - triagem e permanência - envolve várias áreas de atuação, numa infra-estrutura material e humana complexa.

Os problemas de saúde são freqüentes, principalmente até os 2 anos de idade, agravados pelo fato de que 75% dos ingressos nesta U.T. correspondem a crianças desnutridas em diferentes graus. Desta forma, parcela significativa é constituída de criança de risco, ou seja, que exige tratamento especial e recuperação precoce para que não ocorram danos e seqüelas permaⁿentes à saúde dela .

O aspecto saúde é principalmente abordado nesta U.T. pela presença constante de uma equipe de saúde e pela utilização de recursos específicos de bom nível: exames subsidiários, trata^mentos especializados e hospitalares excepcionalmente.

A realização precoce do diagnóstico médico e tratamento de pa^tologias está diretamente ligada à possibilidade de vida des^tas crianças e de uma melhor qualidade na saúde física das mesmas.

O desenvolvimento geral, pedagógico e psicossocial das crian^ças, tendo como norteador o respeito à criança e suas parti^cularidades, envolve: cuidados pessoais de higiene e alimenta^ção; realização de atividades pedagógicas formais e infor^mais; orientação da sociabilidade para integração das crian^ças no seu grupo e na instituição.

Frente às necessidades de se atenderem os diferentes problemas de ordem física, mental e emocional, da forma preventiva que essa faixa etária requisita e possibilita, a Unidade desenvolveu também um trabalho especializado que utiliza recursos do tipo: setor de encaminhamento e acompanhamento hospitalar ;

clínicas psicológicas, etc.

O acompanhamento às famílias é realizado de forma a envolvê-las no processo de averiguação de recursos próprios e da comunidade, objetivando o fortalecimento do grupo familiar para assumir os filhos, estudando junto com ele e com a criança qual a melhor forma de encaminhamento.

Nos casos de abandono e de extravio, são feitas tentativas de localização dos familiares; e, se estes não forem localizados, verifica-se, junto ao J.M., os casos de abandono, e a possível colocação em família substituta.

Toda atuação se pauta no alicerce afetivo dos adultos com as crianças; na manutenção do vínculo familiar (pais e irmãos), privilegiando a desinternação da criança pela família; no encaminhamento só para obras que sejam adequadas; na organização razoável do corpo de funcionários para socialização dos comunicados que dizem respeito à criança e sua família.

II. QUALIDADE DO TRABALHO

Processo e Conquistas

Nos últimos anos conquistamos no trabalho ganhos qualitativos na forma de abordar, diagnosticar e atender esta população. A diminuição altamente significativa de óbitos (em média 25% em 1975 e 5% em 1985), a menor defasagem do desenvolvimento psico-motor e afetivo das crianças, a compreensão e participação dos familiares e do menor no diagnóstico são alguns dos índices que referendam essa mudança qualitativa. ^{dos hospitaliz} dos

cífico sobre a população atendida, para efetivar as conquistas afirmadas.

O estabelecimento deste trabalho de melhor qualidade ainda se faz às custas de pequenas e grandes lutas internas e externas contra os obstáculos da marcada burocracia da instituição, acrescidos dos elementos dificultadores de uma estrutura grande, que diminui a fluidez das decisões e comunicações internas.

É o compromisso do nosso trabalho com essa população que nos faz visar novos saltos na qualidade do mesmo.

III. PROPOSTA DESCENTRALIZAÇÃO/REGIONALIZAÇÃO

(histórico UT-1)

Em 1983 assumiu o atual governo, tendo como principal meta a democratização, descentralização e regionalização dos serviços públicos essenciais, tais como saúde, educação e habitação.

Conseqüentemente, a FEBEM, enquanto instituição, apresentou propostas de reformulação, contendo expectativas de mudança efetiva na sua estrutura. Levantou a importância da criação de recursos alternativos ao atendimento existente e não satisfatório, ou seja: em grandes internatos com estruturas altamente hierarquizadas e burocratizadas, de caráter assistencialista, que implicam em quebra de vínculos entre o grupo familiar e na massificação no atendimento.

to descentralizado. Esse projeto significaria um salto qualitativo no atendimento prestado, considerando que havia sido atingido um patamar que exigia uma nova estrutura: menor, mais democrática, inserida nos recursos comunitários. Para tal, foram pensadas várias alternativas de mudança, entre as quais a divisão interna da casa em módulos.

Em 1985, junto à regionalização deflagrada no Interior, foi solicitada à Unidade uma proposta em linhas gerais para regionalização da mesma.

Para tanto, foi eleita uma comissão com funcionários da Unidade, que elaborou o esboço de uma proposta, onde foram salientados os argumentos favoráveis à regionalização, bem como, delineadas etapas, métodos e planejamento. Uma primeira etapa dizia respeito à mudança interna em módulos regionais - deslocamento de parte da equipe junto aos recursos comunitários para pesquisar e estudar as necessidades de cada região, para posteriormente levantar quais tipos de estrutura seriam necessários. Partiríamos, então, para o deslocamento gradativo de um núcleo para uma região, em caráter experimental, para discutir questões e fatos concretos que necessitariam ser revisitos e avaliados, delineando as etapas posteriores.

Esta proposta tinha como pressuposto que seriam aquecidos e implementados, nas diferentes regiões, novos recursos de suporte básico aos quais a Instituição se integraria, realizando um atendimento mais efetivo à população hoje atendida por esta U.T.

Cabe ressaltar ainda que, em nenhuma das propostas discutidas e/ou encaminhadas pela U.T.-1 se descartou a utilização do

Nenhum dos projetos teve resposta oficial. Também não ocorreu a criação proporcional de uma rede mínima de atendimento à população que suprisse os vários tipos de carência (creches, escolas de períodos integral, habitação, saúde) e pudessem consequentemente fixar essa população na região em que está momentaneamente radicada.

Além disso, há um ano esta Unidade ficou submetida a duas orientações distintas - FEBEM e PROMOÇÃO SOCIAL - o que criou disparidade de informações, ordem e contra-ordem que até a continuidade do trabalho, tal como é, significou um esforço árduo por parte dos funcionários. Ao mesmo tempo, iniciávamos a primeira etapa da nossa proposta. Assim, a divisão interna em módulos (ainda não regionais) nesta conjuntura vem sendo efetuada com imensas dificuldades para prosseguir em nossas metas.

Diante de todo o quadro acima descrito, consideramos necessário, no decorrer de 1986, repensar as propostas de descentralização anteriormente formuladas, aprofundando as questões suscitadas pelos movimentos externos e internos.

Ocorre que, no dia 23 de setembro de 1986, através de uma reunião do secretário da Promoção Social, Sr. Carlos Alfredo de Souza Queiroz, com os diretores das Unidades que atendem crianças "carentes e abandonadas", foi anunciada a proposta oficial da secretaria, onde a ênfase é dada à desocupação da área de U.T.-1, visando a efetivar uma negociação - "venda do terreno da U.T.-1 e sua troca por 90 equipamentos comunitários", não discriminados; acrescentando que os estudos para a venda estariam sendo desenvolvidos junto aos órgãos legalmente competentes - Assembléia Legislativa - e que, já no dia seguinte aconteceria uma reunião no "Clube Nacional" com em -

dos os funcionários no processo de mudança, o que, na U.T.-1, se iniciou de imediato, através de reuniões,

Após uma semana (30/09), quando houve nova reunião, desta vez somente com representantes da U.T.-1, foi levantada, pelo Sr. Secretário da Promoção Social, a necessidade de se acelerar a descentralização da U.T.-1, num prazo exíguo, propondo uma mudança inicialmente provisória para locais ainda não definidos e após 120 dias para equipamentos definitivos.

Nessa mesma reunião, solicitou-se um levantamento nominal e detalhado da população então atendida por esta triagem.

Ao ser questionado pelos representantes da U.T.-1 sobre a forma e a complexidade de uma mudança deste porte (por ex. prejuízos para as crianças), o Sr. Secretário insistia na emergência, propondo "queimar etapas",

Implantar novas propostas ou promover alterações profundas no trabalho, em circunstâncias como as apresentadas, além de implicar em sérios prejuízos no atendimento, descaracteriza o processo de descentralização enquanto melhoria de trabalho.

A situação estabelecida pela notícia da negociação do prédio extremiza um descompasso entre as reflexões, encaminhamentos e possibilidades internas da U.T. e as decisões e encaminhamentos que a Secretaria da Promoção Social tem anunciado e privilegiado nos vários procedimentos que marcaram o processo de regionalização do interior e da Capital.

Efetuamos a entrega do levantamento solicitado em 30/09 pela Secretaria da Promoção Social, que em seguida marcou uma reunião com a direção da casa. Nessa oportunidade, foi possível

Mediante os relatos então apresentados, que destacaram pontos importantes da nossa prática, apontou-se para a necessidade de se compor um grupo para melhor estudar a descentralização desta U.T., (composto por elementos da Secretaria da Promoção Social e U.T.1), concluindo-se que, sô dessa forma, efetivariamos alterações na estrutura atual.

IV. CONSIDERAÇÕES SOBRE UMA MUDANÇA SIGNIFICATIVA posições e fundamentos

As etapas por nós esboçadas têm um significado intrínseco à nossa realidade, e levam em conta um rigor na pesquisa e experimentação primeira de um trabalho piloto regional. Pois é a partir de uma prática que podemos ampliar as questões importantes que esta vai suscitar, possibilitando melhores subsídios e condições, para conduzirmos o processo da nossa proposta por inteiro. Este procedimento de mudanças, que inclui pesquisa e experimentação, tem norteado todo o trabalho desta U.T.-1 e suas conquistas.

Cabe referendar a necessidade de que, no caso particular desta U.T., um local continue sendo centro e referência para a comunidade e os possíveis núcleos descentralizados. Isto por que tratamos com situações de abandono, extravio, apreensão de crianças, que necessitam de uma central para facilitar a localização das crianças pelos seus familiares.

A democratização e descentralização das decisões, de ordem administrativas e/ou técnicas, precisam ser efetivadas para fundamentar uma transformação real da instituição. E este as

O projeto de mudança proposto por esta U.T. aponta para a independência e descentralização, com relação à estrutura atual centralizadora e burocrática.

É imprescindível salientar que um atendimento descentralizado em locais pequenos não garante por si só um melhor atendimento. Mas pode facilitar e desdobrar novas possibilidades desde que exista um trabalho com um embasamento teórico significativo e abrangente sobre esta população e uma prática sólida e conseqüente.

A transformação da estrutura desta Unidade só tem sentido se orientada para um salto qualitativo no trabalho já realizado.

.....

167
167

PLANTA DA SITUAÇÃO
EM 1949

ASILO SAMPAIO VIANNA

SITUAÇÃO EM 1949

ESCALA 1: 1000

RETIRADO DE PLANTA DA ÁREA PERTENCENTE A IRMANDADE DA
SANTA CASA DE MISERICÓRDIA DE SÃO PAULO (loteamento "CITY")

DESENHO: ENG^o PEDRO PAULO PRADO

8 / DEZ / 86

São Paulo, SP

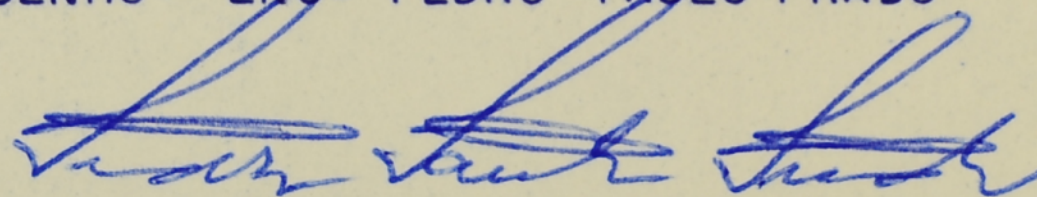

Eng. Pedro Paulo Prado
CREA 86.329/D
R. Dr. Silvio Portugal, 149
São Paulo T. 65 47 07

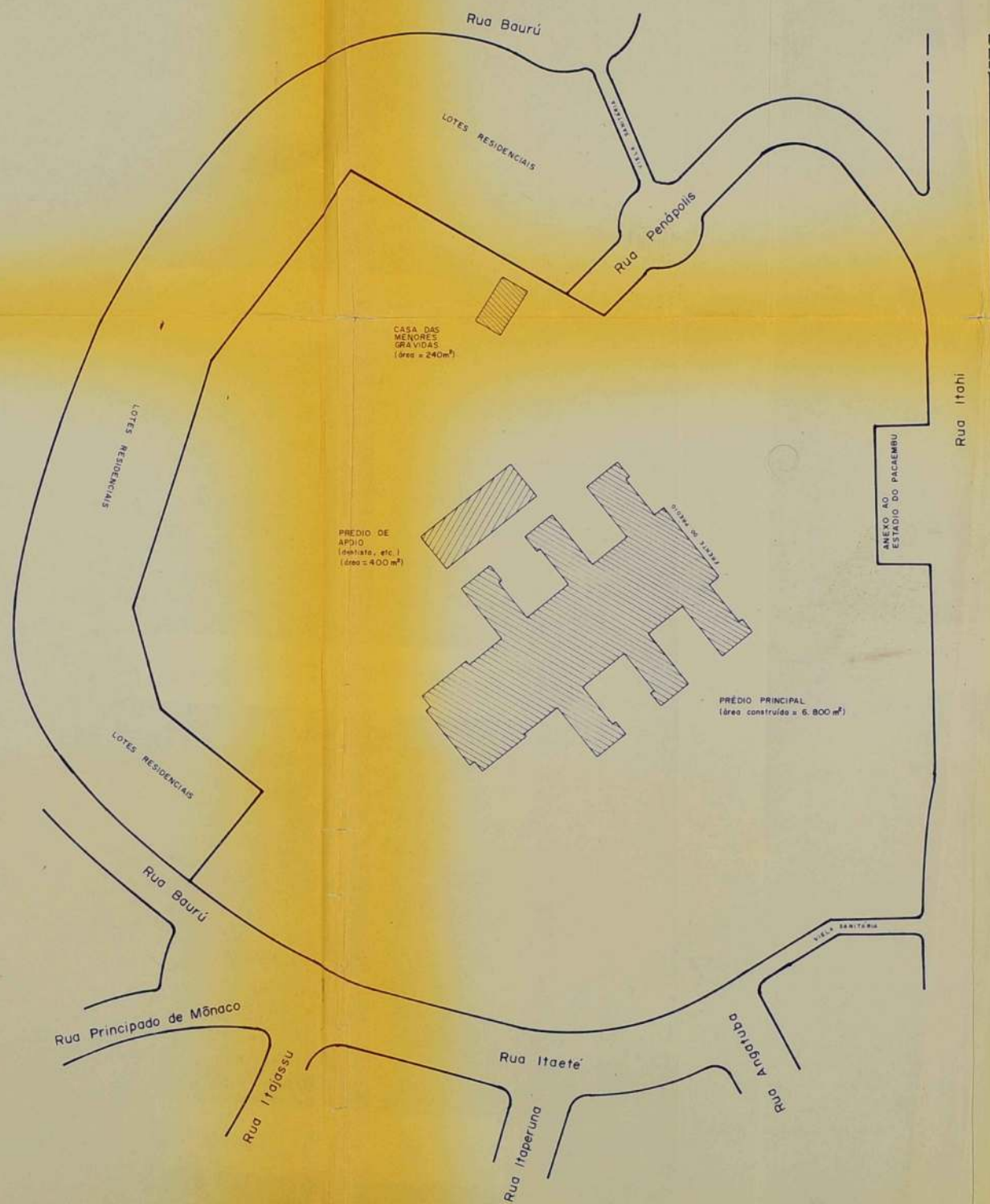

ASILO SAMPAIO VIANNA

SITUAÇÃO EM 1949 ESCALA 1:1000

RETIRADO DE PLANTA DA ÁREA PERTENCENTE À IRMANDADE DA SANTA CASA DE MISERICÓRDIA DE SÃO PAULO (lotissement "CITY")

DESENHO: ENGR. PEDRO PAULO PRADO 8 / DEZ / 86
São Paulo, SP

Eng. Pedro Paulo Prado
CREA 86.328/D
R. Dr. Silvio Portugal, 149
São Paulo T. 65.47.07

~~170~~
169

PLANTAS DO
PRÉDIO PRINCIPAL

1963

EDUCANDÁRIO SAMPAIO VIANA - **EXISTENTE**

CAPITAL

PLANTA DO PAVIMENTO TÉRREO - EXTRAÍDA E
AMPLIADA DE OUTRA FORNECIDA PELA Sta. Casa Misér. de S. P.

1:100

4/11/63 Campani

5/11/63 *Assis*

5/11/63

DIRETORIA DE OBRAS PUBLICAS
SECRETARIA DA UNIAO PUBLICAS

H-30940

goveta

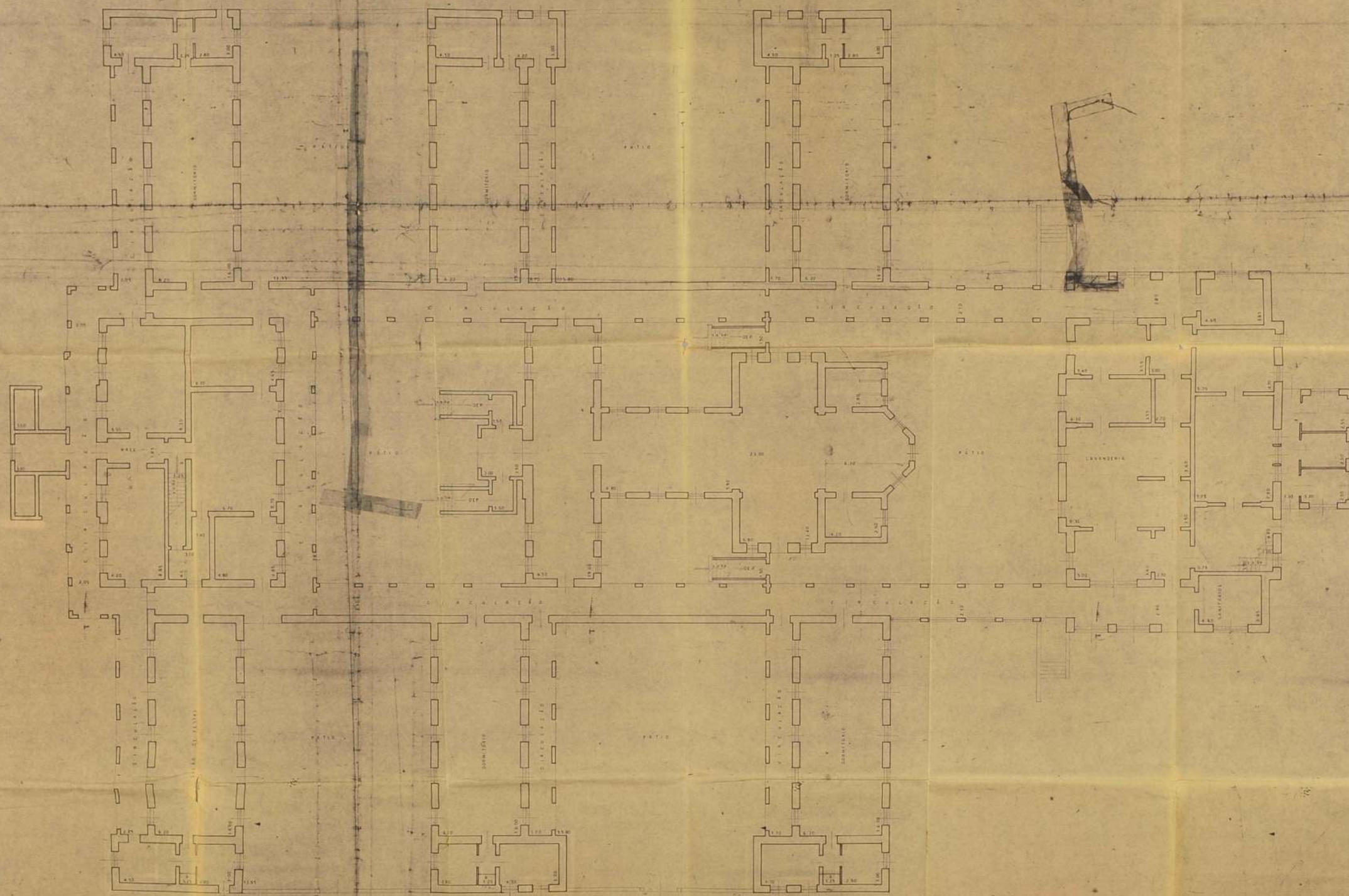

173
172

CROQUIS DA
SITUAÇÃO ATUAL
1986

EDUCANDÁRIO SAMPAIO VIANA - **EXISTENTE**

CAPITAL

PLANTA DOS PAVIMENTOS 1º e 2º - EXTRAÍDA E
AMPLIADA DE OUTRA FORNECIDA PELA S^{ta} Casa Miser. de S. P.

G - 30.864

1:100

4/11/63 *Sampaio*

5/11/63 *Miser. de S. P.*

H 30941

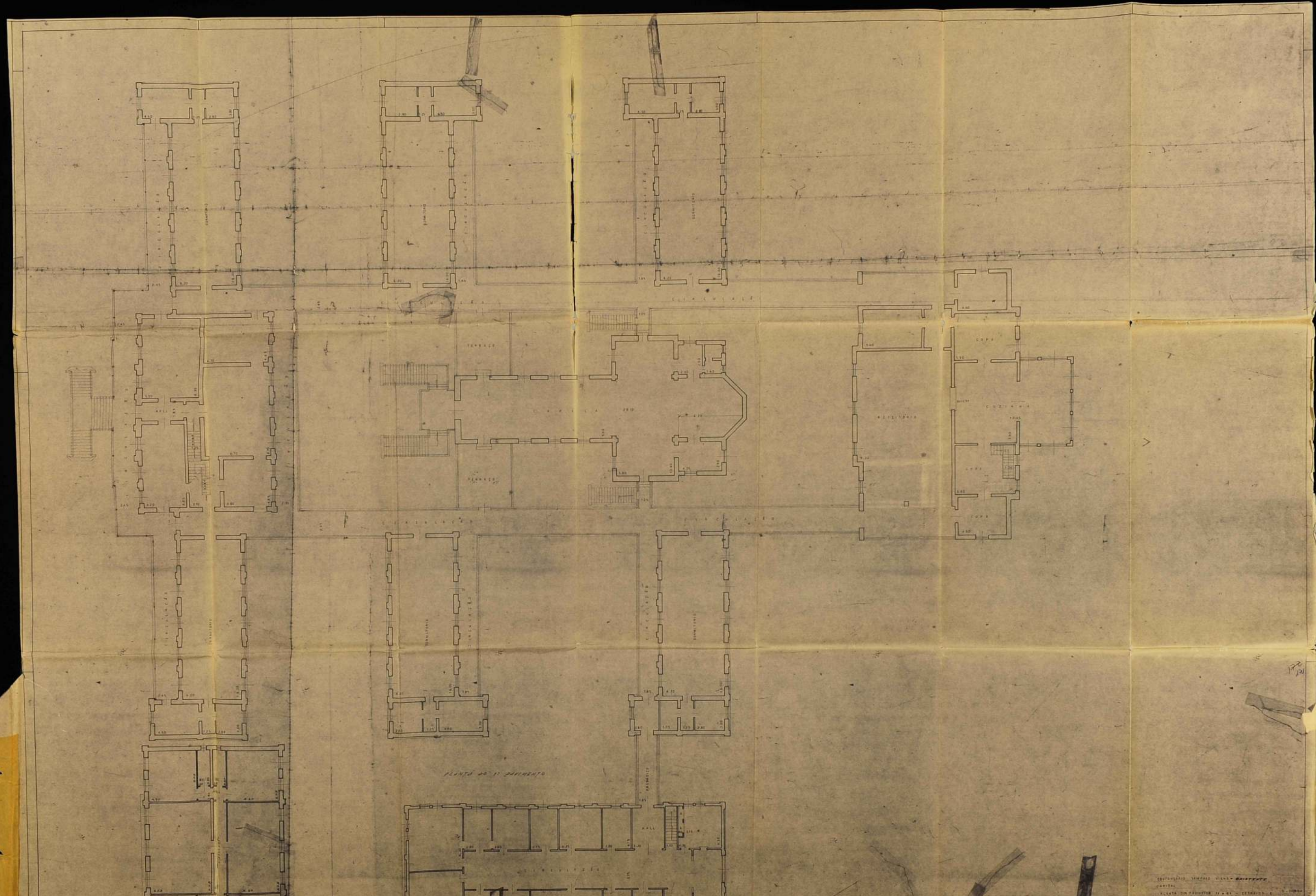

~~75~~
174

FOTOGRAFIAS

ASILO SAMPAIO VIANNA

SITUAÇÃO EM 1949

ESCALA 1: 1000

RETIRADO DE PLANTA DA ÁREA PERTENCENTE A IRMANDADE DA
SANTA CASA DE MISERICÓRDIA DE SÃO PAULO (loteamento "CITY")

DESENHO: ENG. PEDRO PAULO PRADO

8 / DEZ / 86

São Paulo, SP

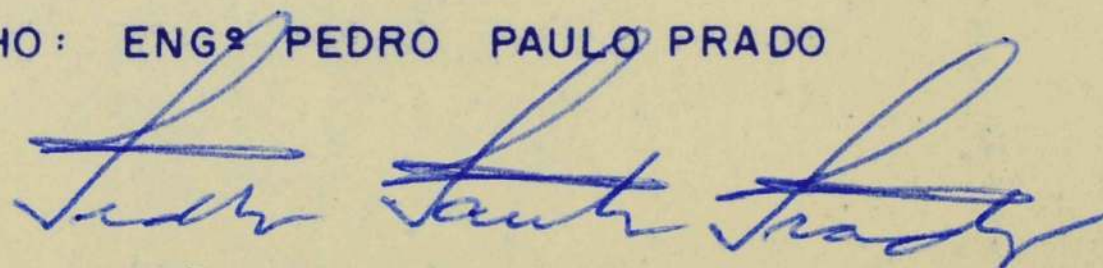

Eng. Pedro Paulo Prado
CREA 86.329/D
R. Dr. Sílvio Portugal, 149
São Paulo T. 65 47 07

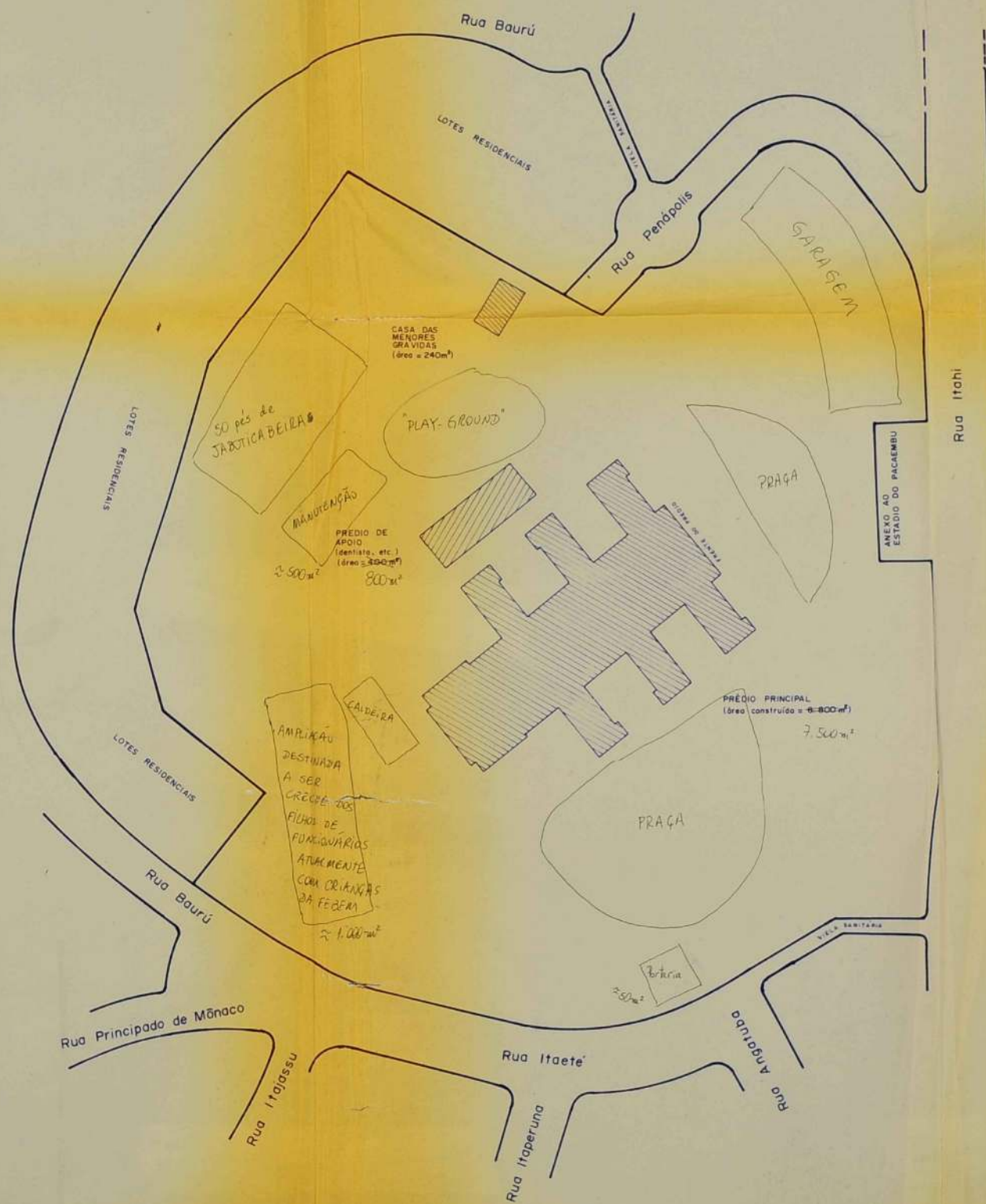

CROQUIS DAS AMPLIAÇÕES
OBSERVAÇÃO VISUAL

ASILO SAMPAIO VIANNA

SITUAÇÃO EM 1949 ESCALA 1:1000

RETIRADO DE PLANTA DA ÁREA PERTENCENTE À IRMANDADE DA SANTA CASA DE MISERICÓRDIA DE SÃO PAULO (setoramento "CITY")

DESENHO: ENGR PEDRO PAULO PRADO 8 / DEZ / 86
São Paulo, SP

Eng. Pedro Paulo Prado
Eng. Pedro Paulo Prado
CREA 88.220/D
R. Dr. Silvio Portugal, 149
São Paulo, T. 65 47 07

ASILO SAMPAIO VIANNA

SITUAÇÃO EM 1949

ESCALA 1: 1000

RETIRADO DE PLANTA DA ÁREA PERTENCENTE A IRMANDADE DA
SANTA CASA DE MISERICÓRDIA DE SÃO PAULO (loteamento "CITY")

DESENHO: ENGº PEDRO PAULO PRADO

8 / DEZ / 86

São Paulo, SP

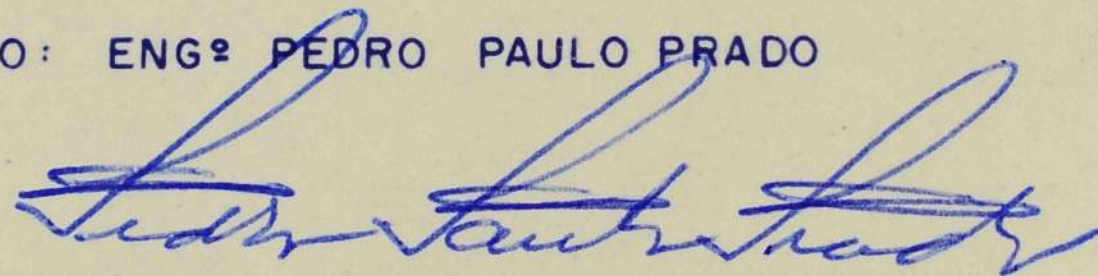

Eng. Pedro Paulo Prado
CREA 86.329/D
R. Dr. Silvio Portugal, 149
São Paulo T. 65 47 07



IDENTIFICAÇÃO DAS FOTOGRAFIAS EM ANEXO

- 1 A Entrada vista de dentro (praça)
- 2 A lateral esquerda (continuação da praça)
- 3 A frente do prédio
- 4 Detalhe da escada
- 5 Escadaria interna (original, em jacarandá)
- 6 A frente vista de outro ângulo
- 7 Lateral direita
- 8 entrada pela lateral
- 9 Casa das menores grávidas
- 10 Ampliação em madeira: solarium
- 11 Parque e prédio de apoio
- 12 fundos do prédio
- 13, 14 e 15 Tomadas à distância (idéia do conjunto)

26
175

ASILO SAMPAIO VIANNA

SITUAÇÃO EM 1949 ESCALA 1:1000

RETIRADO DE PLANTA DA ÁREA PERTENCENTE À IRMANDADE DA SANTA CASA DE MISERICÓRDIA DE SÃO PAULO (sobrenome "CITY")

DESENHO: ENGR. PEDRO PAULO PRADO 8 / DEZ / 86
São Paulo, SP

Eng. Pedro Paulo Prado
C.R.E.A. 88.328/D
R. Dr. Silvio Portugal, 149
São Paulo T. 05 47 07