

PROCESSO N.º 26288

ANO 1988



SECRETARIA DE ESTADO DA CULTURA

Conselho de Defesa do Patrimônio Histórico, Arqueológico,
Artístico e Turístico do Estado - CONDEPHAAT

26288

PROCESSO N.º

INTERESSADO: PREFEITURA DO MUNICÍPIO DE SÃO PAULO - DEPTO. DO PA
TRIMÔNIO HISTÓRICO
PROCEDÊNCIA: CAPITAL
DATA: 13/07/88
REPARTIÇÃO:
N.º DE ORDEM DO PAPEL:
ASSUNTO: Estudo de tombamento do Estádio Municipal do Pacaembú
(PAULO MACHADO DE CARVALHO) - Capital.

Capa refeita em 12/12/94 - SG / 06/04/98 - SG.

CONDEPHAAT

PROCESSO N.º 20288/88

Ao Conselho de Defesa do Patrimônio Histórico, Arqueológico, Artístico e Turístico do Estado de São Paulo
- CONDEPHAAT

Senhor Presidente,
Estão estabelecidas as seguintes características para o processo identificado pelo número acima.

Data de abertura	13/07/88	Técnico responsável	orgto Silvia Wolff
Posse atual da documentação	Condephaat	Setor	54A

Data Prevista para Encerramento	
---------------------------------	--

Processo apensado ao processo n.º		Processo de referência	
-----------------------------------	--	------------------------	--

INTERESSADO

<input type="checkbox"/> Pessoa Física.	<input type="checkbox"/> Pessoa Jurídica.	<input checked="" type="checkbox"/> Poder Público.
Nome	Prefeitura do Município de J. Paulo - Depto do Patrimônio Histórico	
RG/ CNPJ	Telef.	CEP
Ender.	Bairro	
Mun.	J. Paulo	UF

LOCAL

Ender.	Traca Charles Miller	
Bairro.	Sacombu	N.º do contribuinte
Município	J. Paulo	Município cód. n.º

SITUAÇÃO

<input type="checkbox"/> Denúncia	<input type="checkbox"/> Solicitação de regularização	<input type="checkbox"/> Pedido de Certidão.
<input type="checkbox"/> Solicitação de informações	<input checked="" type="checkbox"/> Pedido de tombamento	<input type="checkbox"/> Retorno de informações (inf. Processo)
<input type="checkbox"/> Solicitação de aprovação	<input type="checkbox"/> Pedido de qualificação como Estância	<input type="checkbox"/> Outra
Outra:		

ASSUNTO

<input type="checkbox"/> Projeto	<input type="checkbox"/> Informações Gerais	<input type="checkbox"/> Cartazes/ Painéis/ Anúncios	<input type="checkbox"/> Alteração Ambiental.
<input type="checkbox"/> Obra	<input type="checkbox"/> Reforma	<input type="checkbox"/> Diretrizes	<input type="checkbox"/> Pesquisa Mineral
<input type="checkbox"/> Serviços de Conservação	<input checked="" type="checkbox"/> Tombamento	<input type="checkbox"/> Demolição.	<input type="checkbox"/> Extração Mineral
<input type="checkbox"/> Alteração do Sistema Viário	<input type="checkbox"/> Mudança de Uso	<input type="checkbox"/> Restauração	<input type="checkbox"/> Outro (especificar abaixo)
Outro:			
N.º Processo CADAN (Somente para Cartazes / Painéis / Anúncios)			

OBJETO

<input type="checkbox"/> Área natural.	<input type="checkbox"/> Sítio Arqueológico	<input type="checkbox"/> Área envoltória de Edificação tombada.
<input checked="" type="checkbox"/> Edificação.	<input type="checkbox"/> Bem Móvel.	<input type="checkbox"/> Área envoltória de Núcleo Histórico tombado.
<input type="checkbox"/> Núcleo Histórico.	<input type="checkbox"/> Patrimônio Imaterial	<input type="checkbox"/> Área envoltória de Sítio Arqueológico tombado.
<input type="checkbox"/> Segmento Urbano.	<input type="checkbox"/> Área envoltória de Área Natural tombada	<input type="checkbox"/> Outro.

São Paulo, 10 de agosto de 2001

SECRETARIA DA CULTURA
CONDEPHAAT

SOLICITAÇÃO DE TOMBAMENTO

GUICHÊ Nº 00119

INTERESSADO PREF. MUN. DE SÃO PAULO - DEPARTAMENTO DO PATRIMÔNIO
HISTÓRICO .

DATA 05/11/84.

DESCRIÇÃO solicita estudo de tombamento do Estádio Municipal do Pacaembu
(Paulo Machado de Carvalho) - Capital.

PROPRIETÁRIO



Prefeitura do Município de São Paulo

DEPARTAMENTO DO PATRIMÔNIO HISTÓRICO - GABINETE

São Paulo, 25 de outubro de 1984.

Ofício N.º 247/84

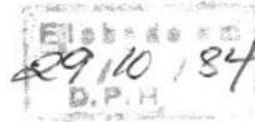

29 outubro 84

Senhor Presidente

1. A DI para
shir guiche
2. Ao STR para
imprimir. Art.

Encaminhamos à consideração de Vossa Excelência o presente volume, que focaliza o Estádio Municipal do Pacaembú, enquanto imóvel, do ponto de vista histórico e arquitetônico, detendo-se na análise do programa e projeto - partido arquitetônico, implantação - bem como nas alterações, conservação e uso.

Elaborado e fundamentado a partir de textos e autores abalizados, assim como de informações de órgãos públicos, este relatório, de autoria do corpo técnico da Divisão de Preservação deste Departamento, vem abonar nossa solicitação de tombamento do imóvel.

De fato, o Estádio Municipal do Pacaembú possui enorme significado para a comunidade paulista e também brasileira, pois foi o primeiro estádio de grande porte a construir-se no país, que até então contava com o Estádio do Fluminense, localizado no Rio de Janeiro, e inaugurado em 1919, com capacidade para 30.000 pessoas.

Além do mais, o tombamento do Estádio Municipal do Pacaembú vem assegurar que as futuras intervenções a serem efetuadas no imóvel, sejam criteriosamente feitas, sem nenhuma ruptura de suas características originais.

Certos de que Vossa Excelência analisará este pedido, focalizando-o do nosso ângulo de visão e se apercebendo da importância/fundamental do aqui exposto, esperamos uma decisão favorável.



continuação...

F 3
D

Ofício nº 247/84-PH

No aguardo de um pronunciamento desse digno Conselho, aproveitamos a oportunidade para apresentar-lhe nossos cordiais cumprimentos.

REGINA MARIA PROSPERI MEYER
Diretora

EXMO. SENHOR
DR. ANTONIO AUGUSTO ARANTES
DD. PRESIDENTE DO CONDEPHAAT.

MVSL/aps

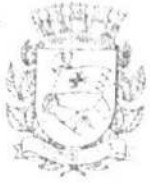

F4
10



FS
10

ÍNDICE

1. Localização - pg. 2
2. Dados históricos - pg. 3
3. Programa e projeto - pg. 18
 - 3.1. o partido arquitetônico - pg. 19
 - 3.2. a implantação - pg. 21
4. Alteração e conservação - pg. 44
5. Uso - pg. 47
6. Notas - pg. 49

PRAÇA
CHARLES
MILLER

PAULO

7619

765.1

BAURU

DESEMBARGADOR

RN-841
BR 755,767.

ARQUIBANCADA

755.4

7557

7557

ESTADIO
MUNICIPAL
PAULO MACHADO
DE CARVALHO

7557

7557

7557

172

775.2

ARQUIBANCADA

ITÁPOLIS

PRAÇA
SARGIA
REDONDO

7785 RUA

AL 776 497

ARQUIBANCADAS

PASSARELA

PASSARELA

7589

7583

QUADRA
DE FUTEBOL
DE SALÃO
COBERTA

QUADRA
DE TENIS

RUA ITAPEVA

CAPIVARI

ARGATUSA

RUA ITABARIMA

PASSARELA

PAULO

7588

7627 RUA

7936

780

7795

7808

785

RUA

ITATIBA

DES

7915

RUA

7815

7926

7925

F6
p



1. LOCALIZAÇÃO

O Estádio Municipal "Paulo Machado de Carvalho" localiza-se no bairro do Pacaembu, sendo circundado pelas ruas Desembargador Paulo Passalacqua e Itápolis em conjunção com a Avenida Pacaembu.

De acordo com o cadastro de logradouros do Município de São Paulo esta área pertence à Administração Regional da Lapa, localizando-se na zona limítrofe dos sub-distritos da Consolação e Perdizes. Situa-se no setor de nº 11, tendo a quadra do estádio o nº 108.

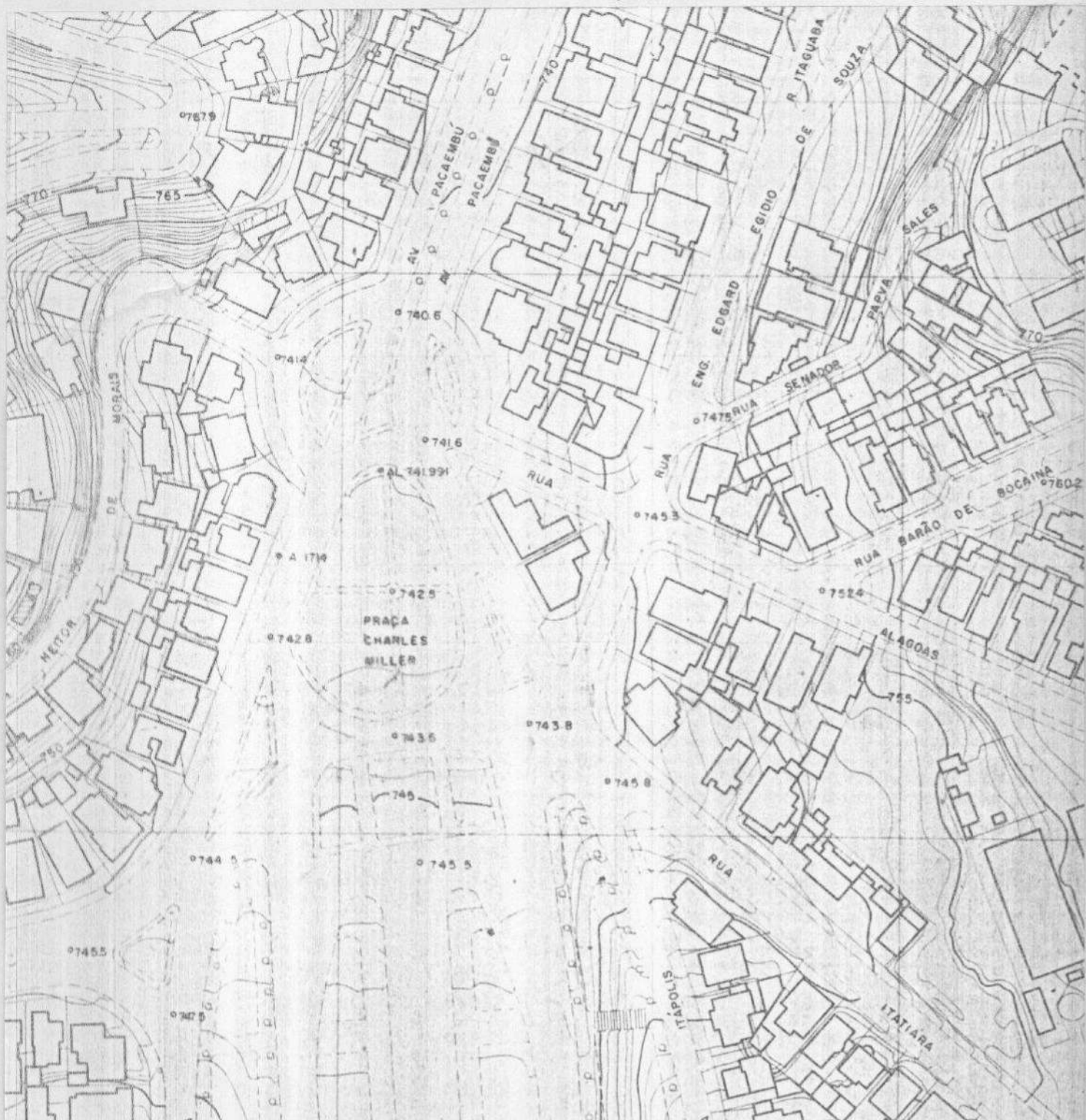



F7
10

2. DADOS HISTÓRICOS

A idéia da construção do Estádio Municipal do Pacaembu surgiu na administração de Fábio Prado, através da Divisão de Educação e Recreio do antigo Departamento de Cultura do Município de São Paulo como parte de seu extenso programa de atuação. Esse programa englobava a criação de parques, bibliotecas, levantamentos e cadastros, documentação histórica, bem como visava contribuir com o urbanismo de São Paulo através de pesquisas sócio-econômico-culturais com suas consequentes elaborações estatísticas¹.

O Departamento de Cultura era então dirigido por Mário de Andrade e o objetivo básico de sua atuação estava voltado para a "Educação Social" sobretudo de populações carentes e marginalizadas. A criação do estádio municipal constituir-se-ia "...num complemento dos campos de atletismo, ápice do programa de educação social"².

A companhia "City" havia proposto à Prefeitura do Município a doação de um terreno no bairro do Pacaembu para a construção de um estádio. Tal terreno, ante o silêncio da Prefeitura, foi posteriormente doado ao Estado de São Paulo. Por descoberta do fato e iniciativa de Paulo Duarte, então colaborador do Departamento de Cultura, esse terreno foi transferido para a municipalidade e a "City" cedeu ainda gratuitamente uma área complementar para a criação do estádio.

Por volta de 1936 o estádio estava começado quando Fábio Prado deixou a Prefeitura. Posteriormente o estádio foi desligado da Divisão de Educação e Recreio, tornando-se uma divisão e atualmente constitui uma unidade diretamente subordinada ao gabinete do Departamento de Unidades Esportivas da Secretaria Municipal de Esportes.



onde foi prevista a abertura de uma praça.

Como referência, é importante lembrarmos que quando se pensou na construção de um estádio municipal de grande porte em São Paulo, no país existia àquela época o Estádio do Fluminense, inaugurado em 1919 (Campeonato Sul-Americano de Futebol) com capacidade para 30.000 pessoas. Desde então surgiram vários estádios de futebol em São Paulo devidos à iniciativa particular: o Parque Antártica com capacidade de 35.000 pessoas, o Parque São Jorge com capacidade de 25.000 pessoas e ainda o Espéria e o Tietê.

O projeto e construção do estádio ficou a cargo do "Escritório Técnico Ramos de Azevedo - Severo e Villares", então detentor da execução de obras de grande porte em São Paulo, sendo inaugurado em 27 de abril de 1940.

As festividades de inauguração contaram com a disputa de várias modalidades esportivas, e o Pacaembu assistiu seu primeiro jogo de futebol no dia seguinte ao da inauguração com o jogo entre Palestra Itália (atual Palmeiras) (6) e Coritiba (2). Participaram da inauguração o então Presidente Getúlio Vargas, Ademar de Barros, interventor federal em São Paulo, e o Prefeito Prestes Maia. A realização da obra foi então considerada obra da postura de renovação preconizada pela Prefeitura de São Paulo e pelo "Estado Novo".

Em junho de 1961, o Estádio Municipal do Pacaembu passou a denominar-se Estádio "Paulo Machado de Carvalho" em homenagem àquele que comandou a delegação brasileira no campeonato mundial de futebol em 1958 na Suécia. Em 1963 centralizou as competições dos IV Jogos Panamericanos (Olimpíada das Américas) e tem sido inúmeras vezes palco de grandes jogos decisivos de

F10
/ 10



Pacaembu/Obras - Data: 13/05/1939

F11
10



Pacaembu/Obras - Fachada Principal (Data: 13/05/1939)

1939/05/13
VILLAS
1495
2640
13-5-39



Pacaembu/Obras - Fachada Principal



13/
0

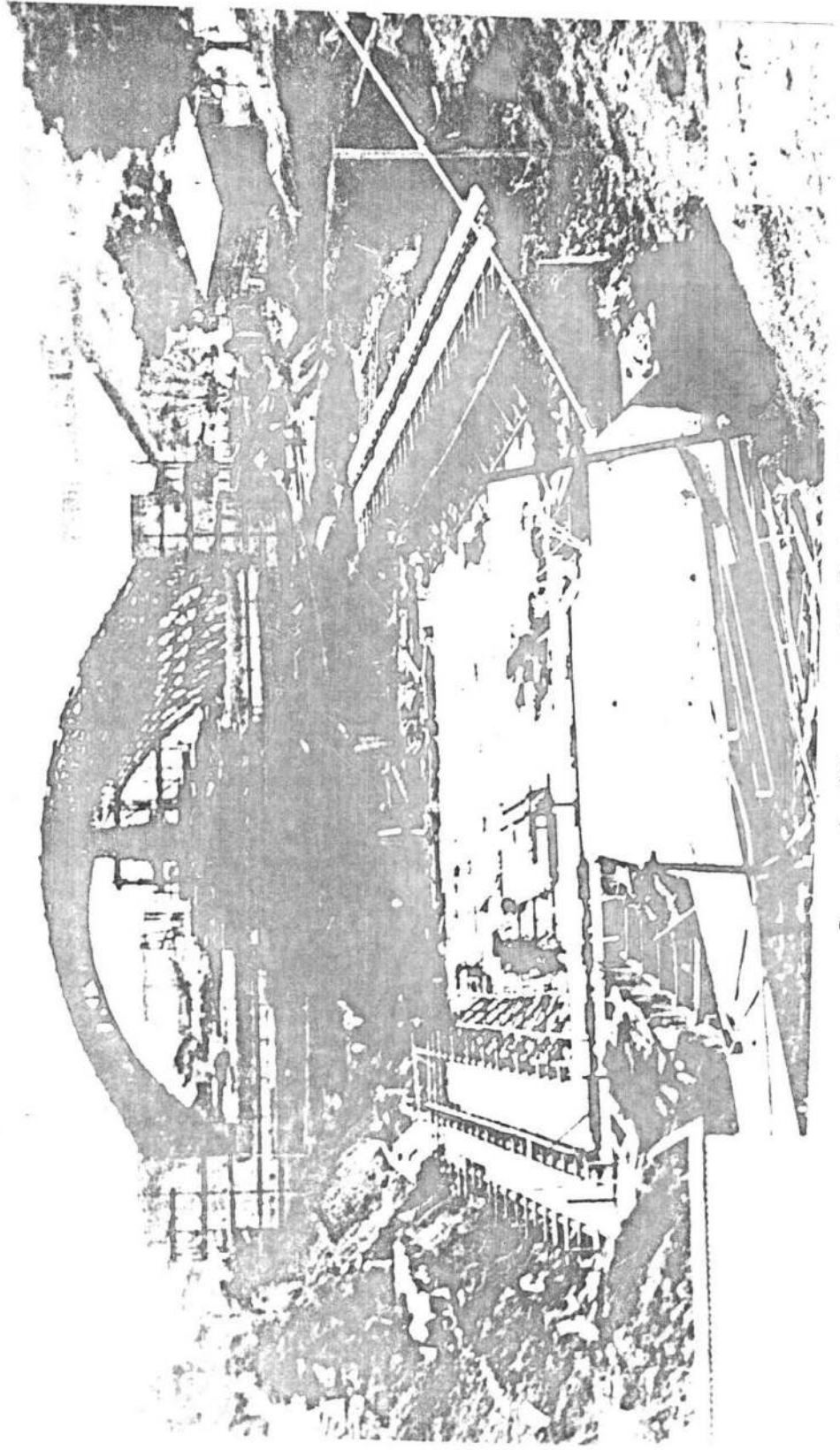

Pacaembu/Obras - Ginásio Poliesportivo e Piscina

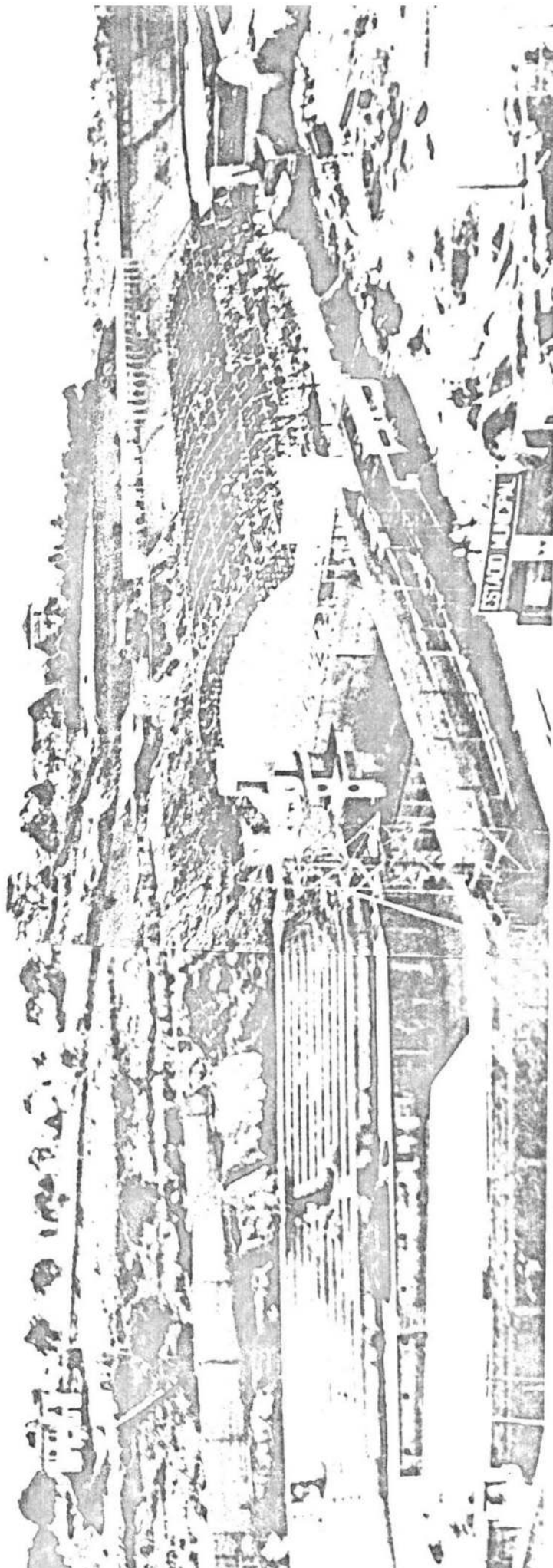

Pacaembu/Obras - Ginásio Poliesportivo e Arquibancadas do Estádio
(Ao fundo, à direita, antigo Asilo dos Expostos)

14
p

15
10



Estádio Stadium
Photo B.4. 22-10-37

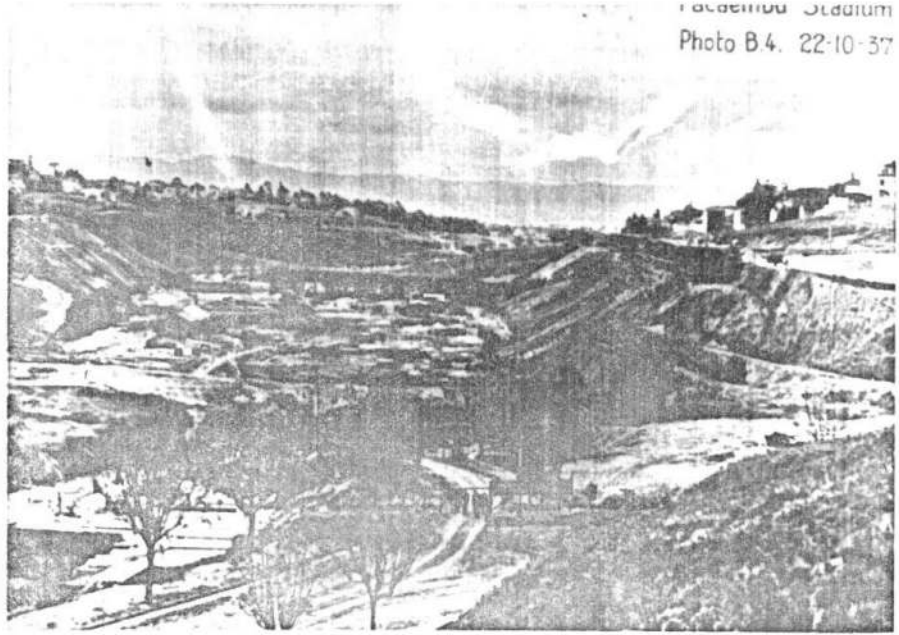

Obras/1937

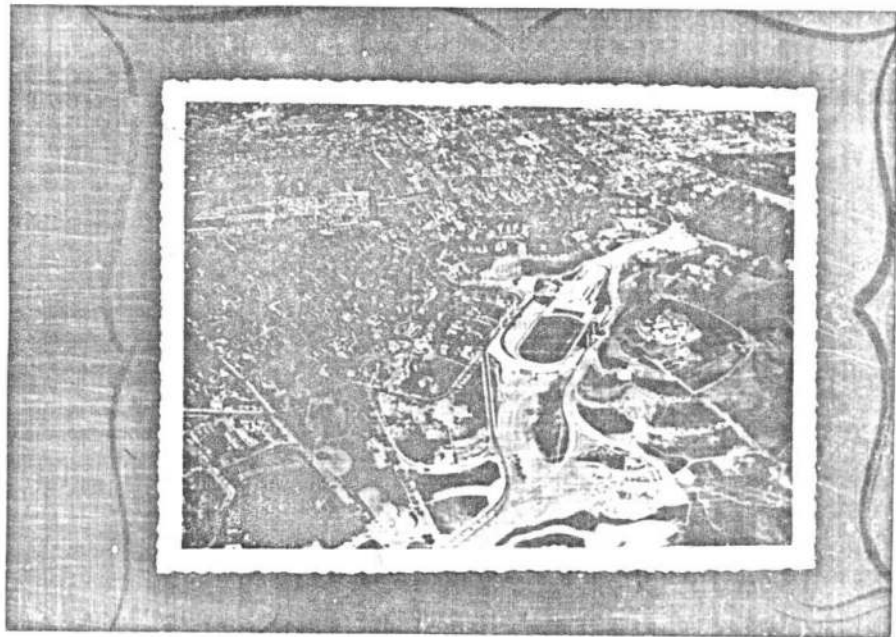

Inauguração/Vista Aérea

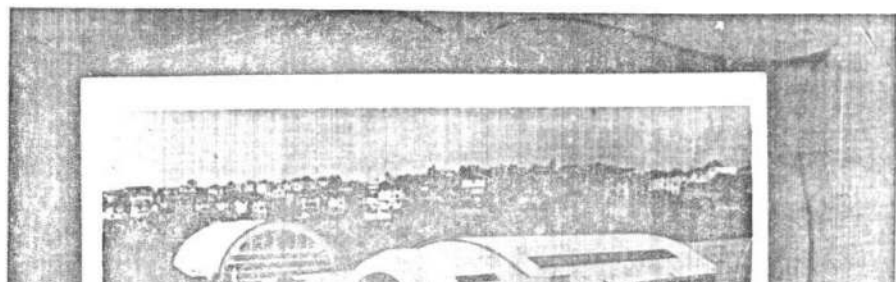

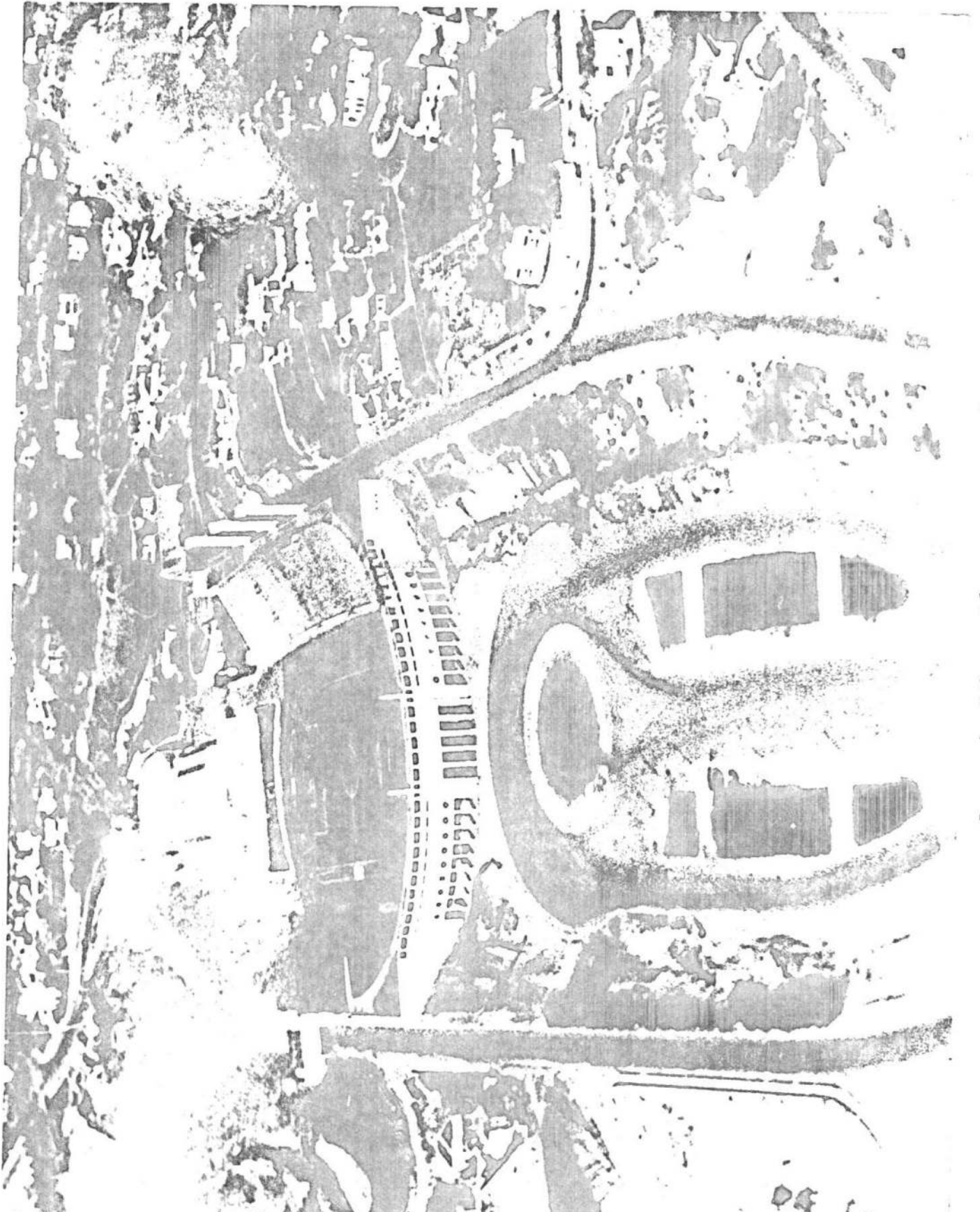
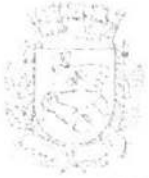

Pacaembu/Vista Aérea por ocasião da Inauguração



17/0

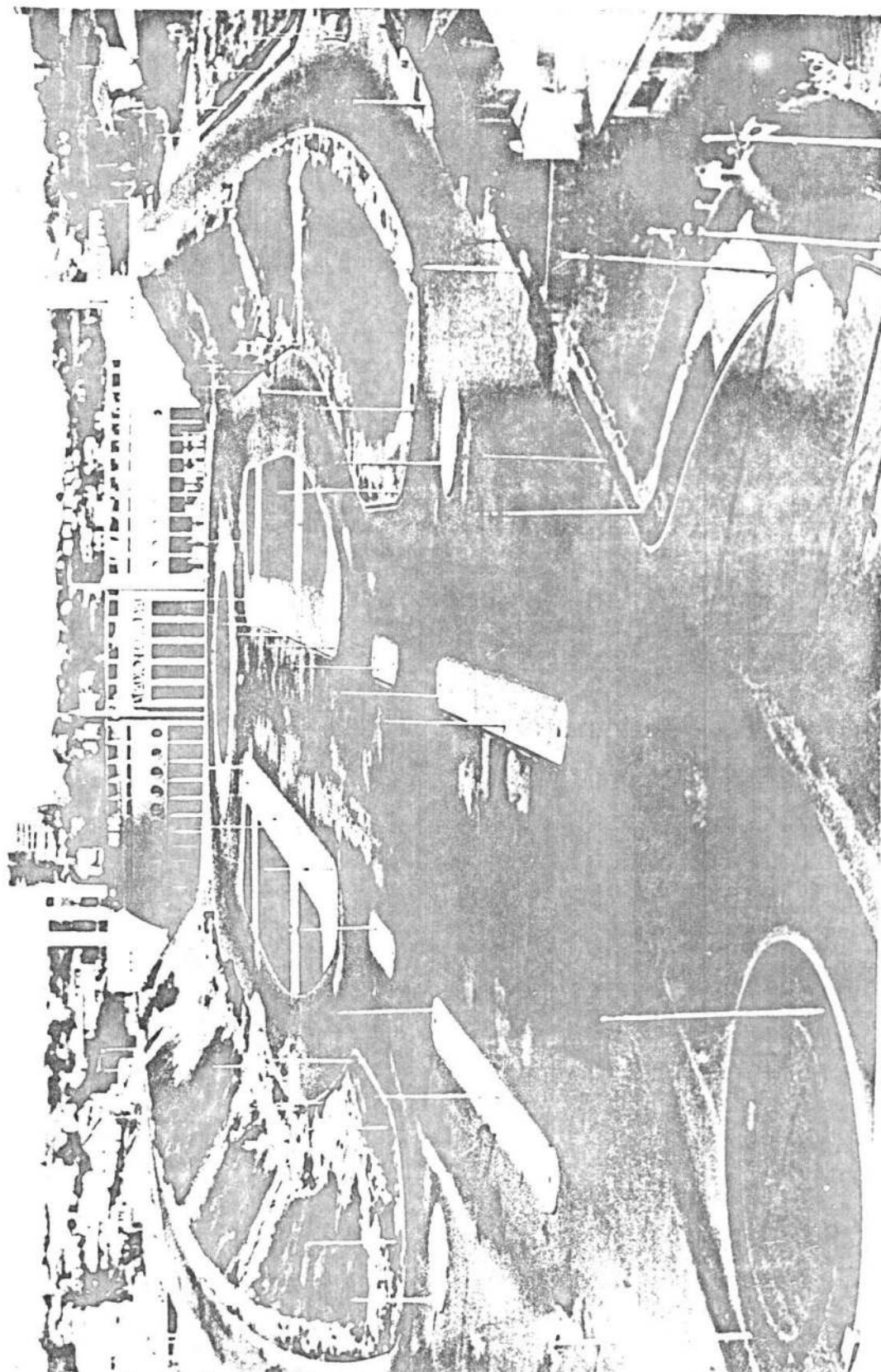

Pacaembu/Fachada Principal e Praça (Inauguração)





19
10

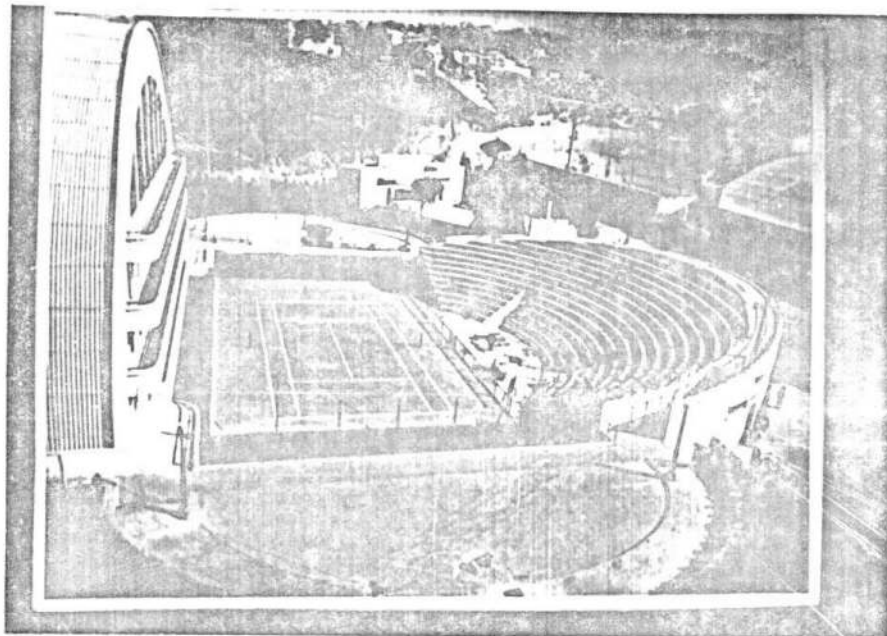

Inauguração: Quadra de Tênis Coberta (Esquerda)
Quadra de Tênis Descoberta (Direita)

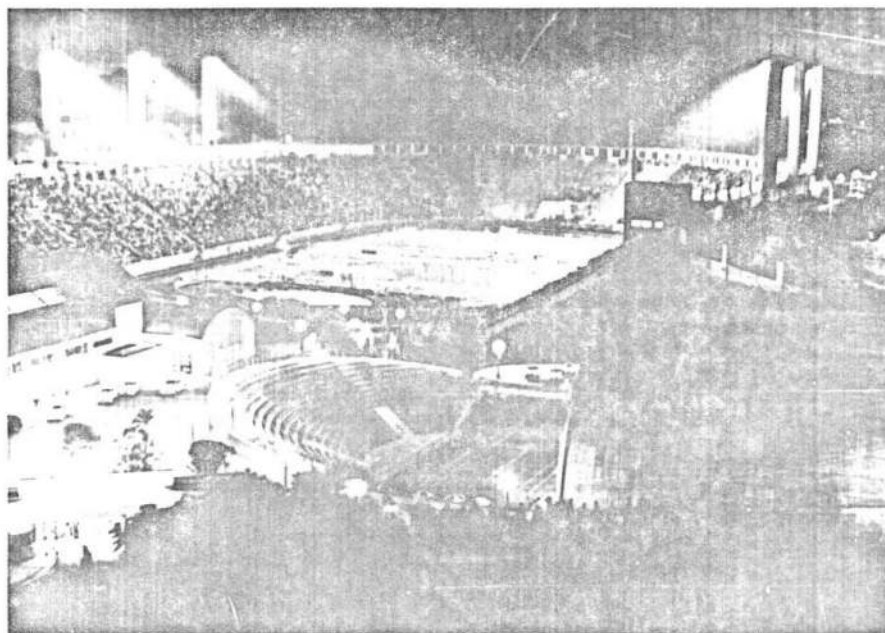

Inauguração/Vista Geral





20
a



u/Inauguração: Adhemar de Barros (Esquerda), Getulio Vargas (Centro), Prestes Maia (Direita)

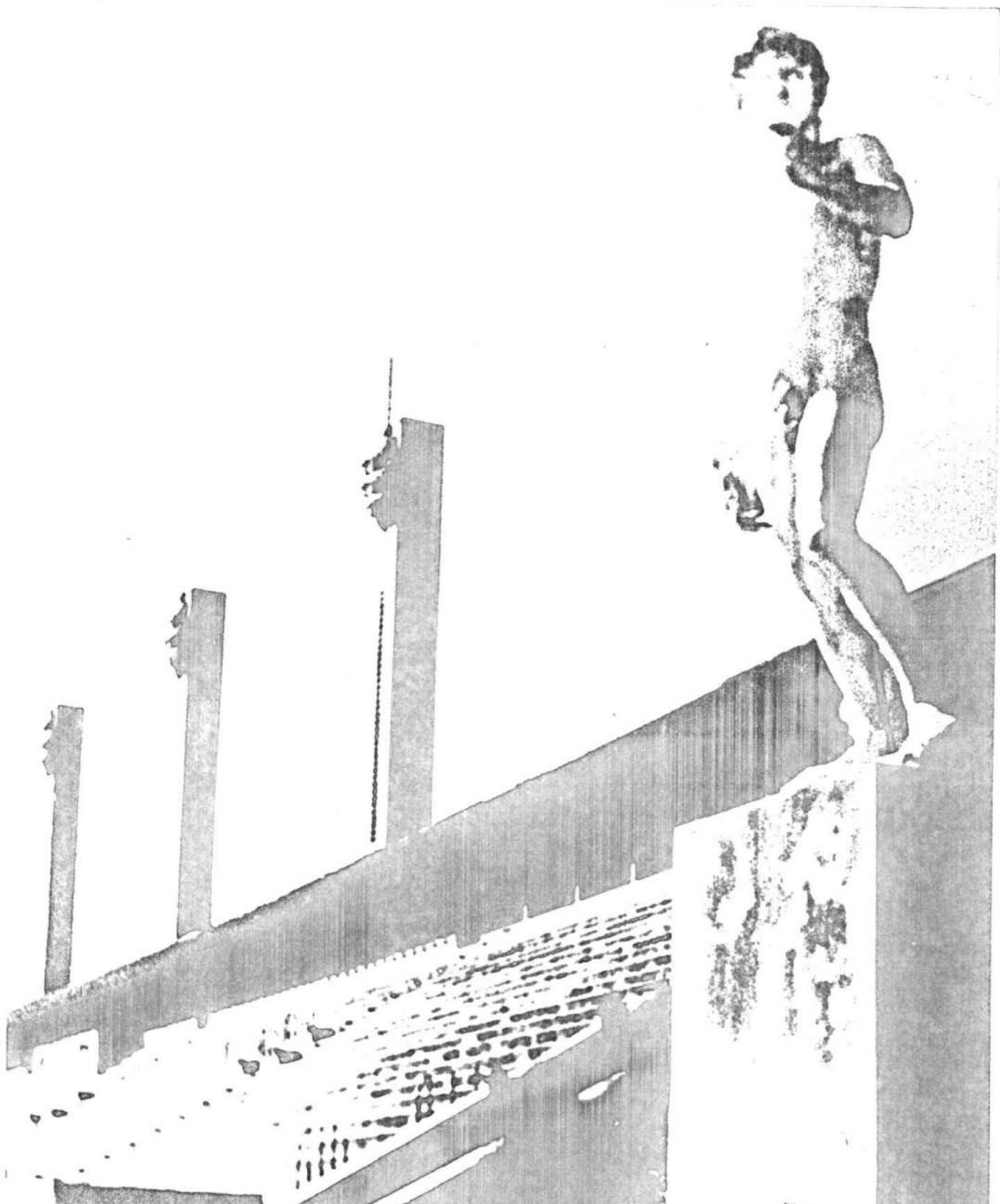



22
P

3. PROGRAMA E PROJETO

Na ausência de documentação ampla quanto às concepções que nortearam a criação do Estádio "Paulo Machado de Carvalho", procuramos levantar aqui possíveis direções de seu programa original, a partir de consultas ao conjunto de plantas dos edifícios que o constituem (atualmente em poder da Divisão do Arquivo Histórico do Departamento do Patrimônio Histórico - S.M.C./P.M.S.P.). Não foi possível localizar um memorial descritivo, nem a autoria do projeto propriamente. O conjunto de plantas possui o carimbo: "Escritório Técnico Ramos de Azevedo - Severo e Villares", sendo que as plantas iniciais datam de 1935 e as últimas de 1940.

Como anteriormente referido, a idéia da criação do estádio municipal deveu-se ao antigo Departamento de Cultura, de modo que seu programa original por consequência deveu-se à postura e as preocupações desse departamento. É possível dizer que esse programa insere-se a princípio num contexto de produção e afirmação cultural desencadeado alguns anos antes. Desse modo, pode-se pensar em dois níveis do programa: um sócio-político originado pela postura política global do Departamento de Cultura, outro concernente a sua atuação específica em relação aos esportes e ao lazer. De um lado, tal programa voltava-se para o desenvolvimento da comunidade paulistana; por outro, colocava-se como parte do centro irradiador de um processo de desenvolvimento mais amplo, de afirmação sócio-cultural brasileira. Assim, o estádio foi concebido como um complexo poliesportivo que deveria atender a necessidades de:

- a - promover a educação e prática esportivas sobretudo da comunidade paulistana sem acesso aos clubes privados;



23
0

e atividades culturais diversas (como con
certos, por exemplo).

Deve-se observar aqui que, em 1938, dois anos antes de sua inauguração, o estádio não só deixou de constituir uma seção da Divisão de Educação e Recreio, como também a administração municipal havia mudado. De lá para cá ao longo do tempo, o programa original foi senão abandonado, drasticamente reduzido. A execução de um esporte - o futebol, passou a constituir o programa.

O projeto buscou atender o programa proposto através de um conjunto de edifícios que possibilitasse o exercício de funções esportivas, cívicas e culturais, com pondo-se de: campo de futebol (com arquibancadas, bilheterias, sanitários, alojamentos, vestiários, etc), ginásio poliesportivo coberto, duas quadras de tênis (uma delas coberta), piscina olímpica, concha acústica, salão de festas e anexos, restaurante, parque infantil.

3.1. O partido arquitetônico

Deve-se ressaltar aqui que a criação do estádio insere-se no período de entre-guerras. Nesse sentido, sua efetivação liga-se às ideologias nacionalistas e à busca de raízes históricas e de afirmação cultural. Contudo, é no modelo europeu "Art-Déco" que se vai encontrar os traços básicos do "estilo" arquitetônico para o estádio, que de certo modo vem de encontro às posturas do "Estado Novo", sobretudo se verificarmos sua posição face à educação cívico-esportiva³. Tal modelo, pode-se dizer, é o adotado de modo mais ou menos geral para a "arquitetura oficial" da época.

O desenho dos edifícios que constituem o conjunto es



24
p

cina (estrutura, vedação, arquibancadas e torre de salto); e concreto, alvenaria e madeira para o ginásio e quadra de tênis coberta (estrutura, vedação, arquibancadas e cobertura). Esse desenho distingue-se ainda pelo equilíbrio, simetria e tratamento de suas fachadas quase que num plano único, onde os jogos de cheios e vazios foram reduzidos, excetuando-se a fachada principal com o térreo recuado. Os edifícios que não o do estádio de futebol propriamente, mantêm parentesco volumétrico, especialmente dispostos de modo a privilegiar o estádio de futebol.

- O Estádio de Futebol

O estádio disposto tipologicamente em "U"⁴, possui uma área de 14.476 m², com o campo localizando-se no centro do terreno, possuindo dimensões "standard" de 104 x 60 m, circundado por uma pista de atletismo de 8 balizas, com 400 m de extensão. De acordo com dados obtidos na Secretaria Municipal de Esportes, entre o retângulo do campo de futebol e as curvas da pista, ficavam acomodados os diversos locais para competições olímpicas. A arquibancada completa constava de 31 degraus de um metro de largura, sendo que todo este lance possuía 600 metros de comprimento, num total de 18.600 m de arquibancadas. A parte superior das arquibancadas oeste possui salas destinadas à transmissão de jogos e trabalhos de imprensa. Antes da construção das arquibancadas suplementares ("tobogã"), o estádio podia acumular 62.898 espectadores sentados. As laterais do estádio receberam torres de iluminação (3 para cada lateral) com 124 refletores ao todo. Próximo ao portão principal, sob a arquibancada, há um restaurante, salas de administração e alojamentos, num total de três andares além do térreo.



é de 66 m de comprimento por 22 m de largura. As arquibancadas, dispostas em formato oval, possuem 11 de graus, num total de 9.760 m de comprimento, originalmente com poltronas em algumas partes. O ginásio tem capacidade para 4.000 pessoas e serve para disputas de vôlei, basquete, futebol de salão, boxe, etc. O edifício é dominado por grandes arcos treliçados de madeira, entelhados por placas onduladas de fibrocimento. A iluminação natural é feita através de aberturas na elevação que dá para a piscina e nas laterais do edifício.

- Quadra de tênis coberta

Ao lado do ginásio situa-se uma quadra coberta para jogos de tênis, originalmente com 900 poltronas, com sistema de cobertura e iluminação semelhantes aos do ginásio. Essa quadra possui ainda sanitários, vestiários, e pequeno bar sob as arquibancadas, bem como sacadas na elevação principal. Ao lado desta, foi construída uma outra quadra de tênis descoberta também possuindo sanitários, vestiários e bar sob as arquibancadas dispostas em semi-círculo, com capacidade para 1.000 espectadores.

- Piscina Olímpica

A piscina foi construída a descoberto e ao nível do solo, tendo 50 m de comprimento por 25 m de largura, com profundidade mínima 1,50 m e máxima de 5 m junto à torre de saltos. As arquibancadas dispostas em forma de ferradura, possuem capacidade para 3.000 pessoas. A torre de saltos tem plataforma para saltos a 5 e 10 m de altura⁵.

3.2. Implantação

O conjunto esportivo do Pacaembu foi implantado em



26
0

ver à disposição original do terreno. Situa-se em área pública proveniente do loteamento do bairro e é circundado por um entroncamento de vias importantes: Av. Pacaembu, Rua Itápolis e Rua Capivari de um lado que, em conjunção com a Rua Desembargador Paulo Passalacqua de outro, desembocam na Rua Major Natanael, que faz ligação com a Av. Dr. Arnaldo.

A elevação principal do conjunto recebeu extensa praça (denominada Charles Miller) à sua frente com desenho de recortes simétricos em superfície plana ao centro, com laterais em taludes, consequência da elevação das cotas mais altas das ruas laterais. A elevação posterior do conjunto é simplesmente murada dando para uma pequena praça denominada Fagundes Varela.

Os acessos ao estádio se fazem pela Praça Charles Miller por entradas laterais que dão para as ruas Desembargador Paulo Passalacqua e Itápolis. Com a construção das arquibancadas suplementares, o estádio recebeu mais um acesso de cada lado do conjunto. Tais acessos conduzem diretamente às arquibancadas por meio de uma passarela. O estádio possui ainda um bloco que, atravessando a Rua Paulo Passalacqua por cima, dá acesso independente ao salão nobre destinado a personalidades e que conduz também às salas de imprensa que se abrem sobre as arquibancadas superiores.

A acentuada declividade do terreno e a natureza do programa - exigindo extensas áreas planas - puderam ser conciliadas graças ao partido adotado. A implantação sobretudo em sua face externa consistiu em utilizar o terreno irregular sem renunciar a uma composição dominada por um princípio de simetria, solidez e ao mesmo tempo de certa leveza (eixo praça-estádio - antiga concha acústica-ginásio poliesportivo). A organização das edificações em relação a sua composição in



27
B

A disposição de todo o conjunto, de volumetria relativamente elementar, constitui dois núcleos: um formado pelo estádio com seus anexos, o outro formado pelo ginásio poliesportivo, quadras e piscina; ambos intermediados originalmente pela concha acústica e salão de festas, hoje desaparecidos. Esses núcleos são "aglutinados" por circulação pavimentada em cimento, sendo que os taludes internos receberam tratamento paisagístico dando ao conjunto maior dinamicidade. Internamente, o conjunto recebeu ainda muros de arrimo.

No todo o Estádio do Pacaembú insere-se em área de loteamento paisagisticamente habilidoso (o bairro do Pacaembu) e sua elevação principal, visível a distância, é capaz não apenas de "marcar" plásticamente o espaço como também estabelecer um ponto de referência fundamental, criando uma situação visualmente privilegiada no fim da perspectiva formada pela Avenida Pacaembu.



28
10

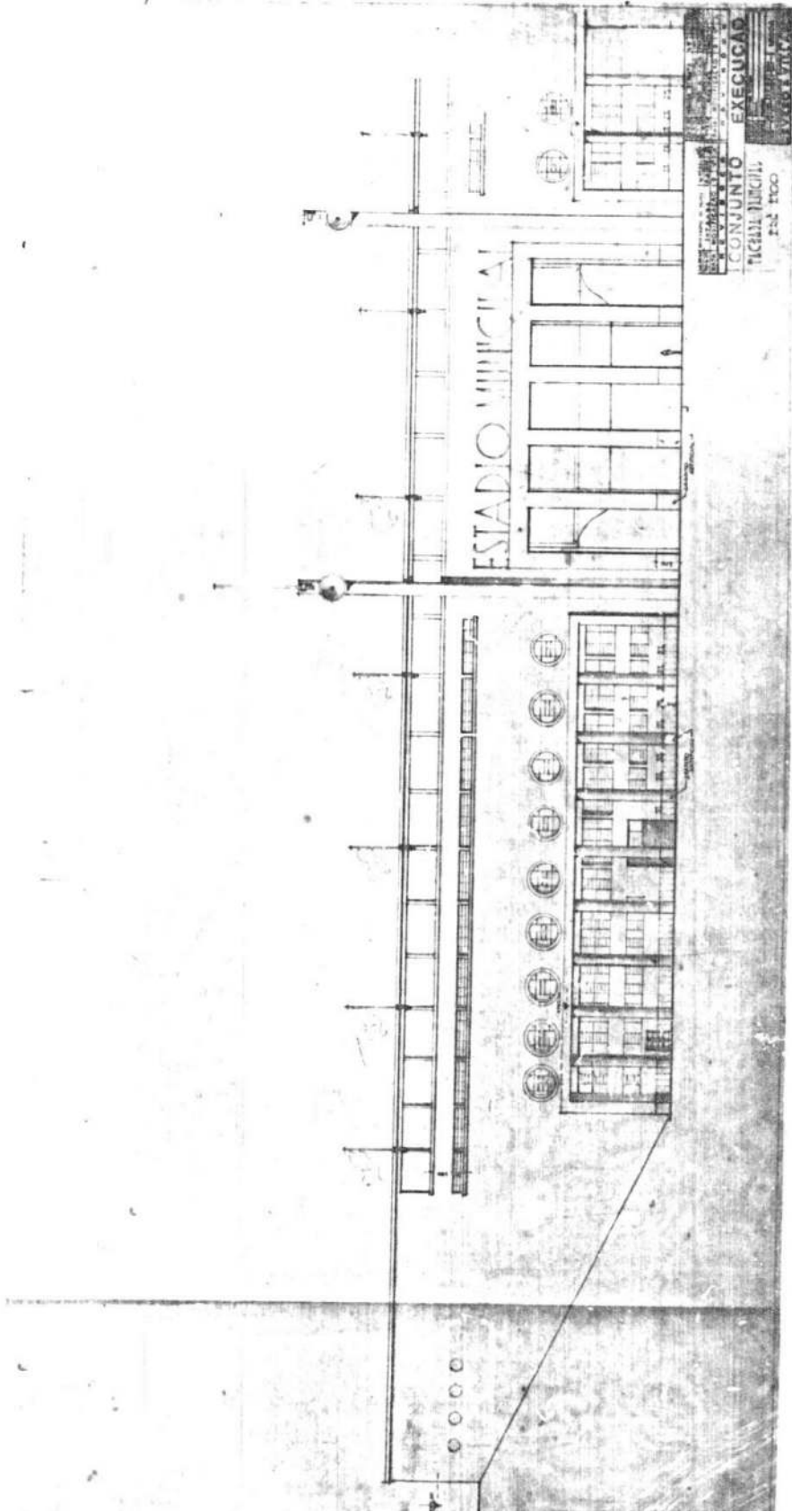

Fachada Principal



29
0

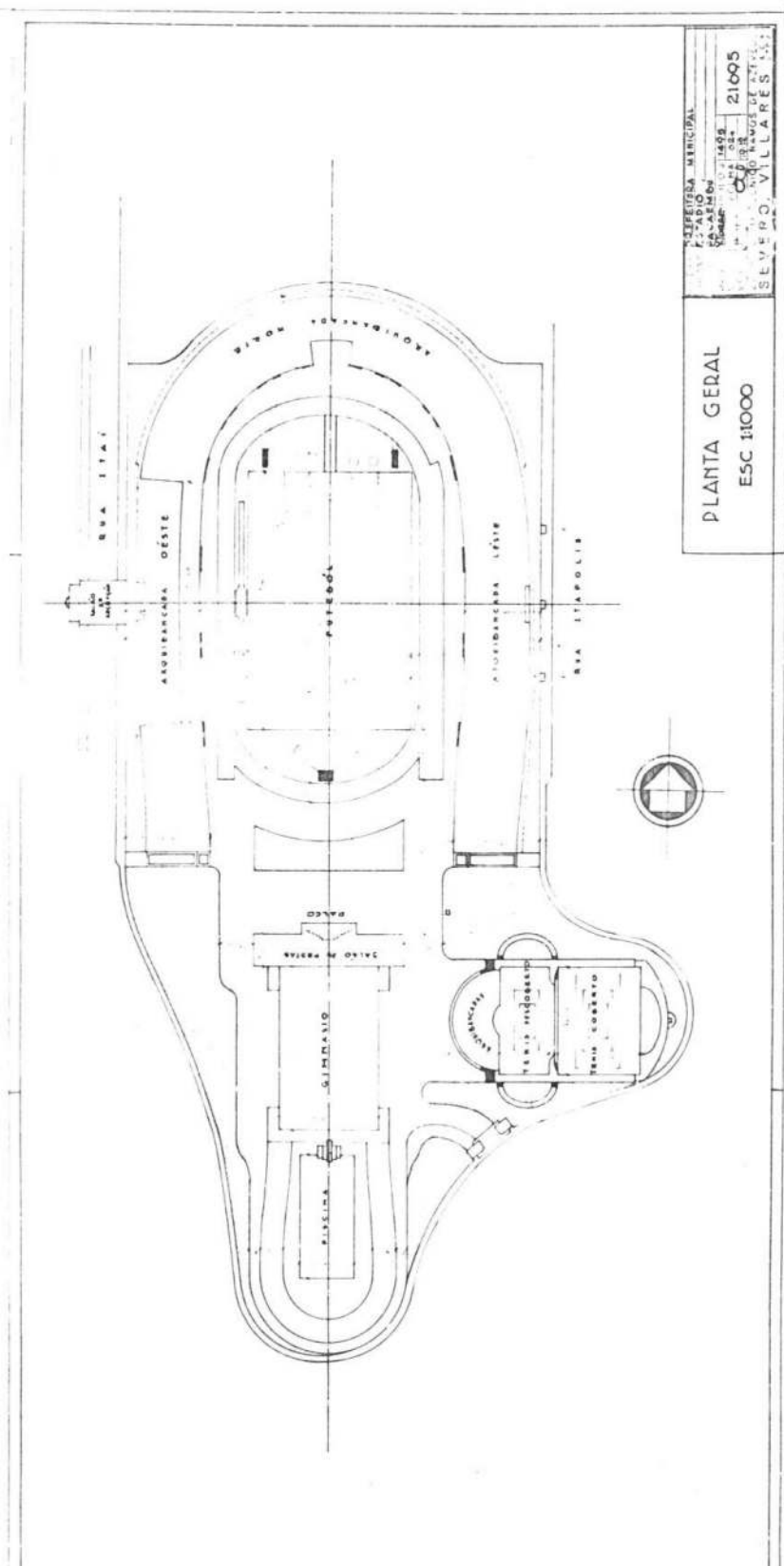

Conjunto/Localização Geral

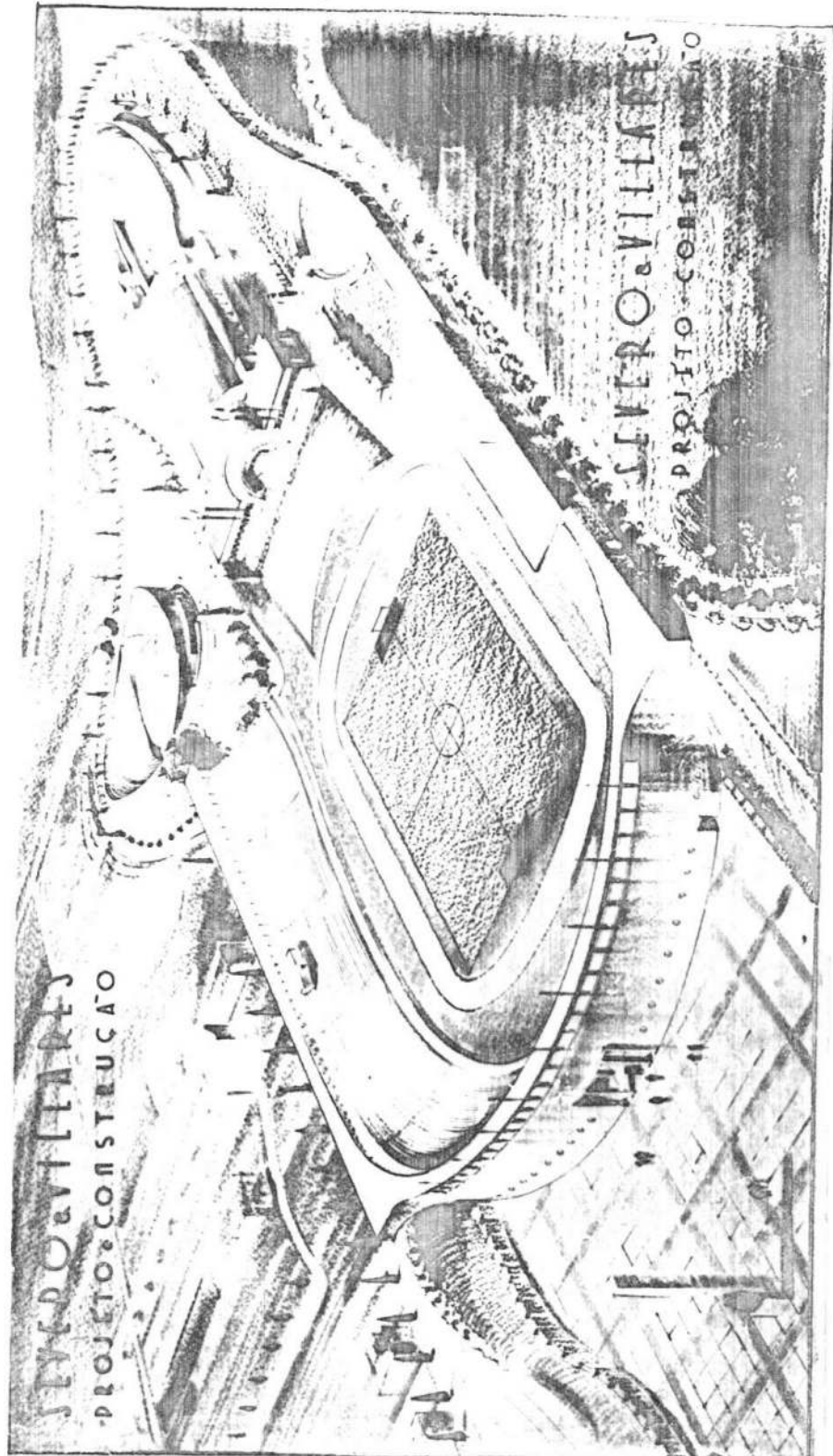

Conjunto/Perspectiva (Desenho não Definitivo)

30
b



31
0

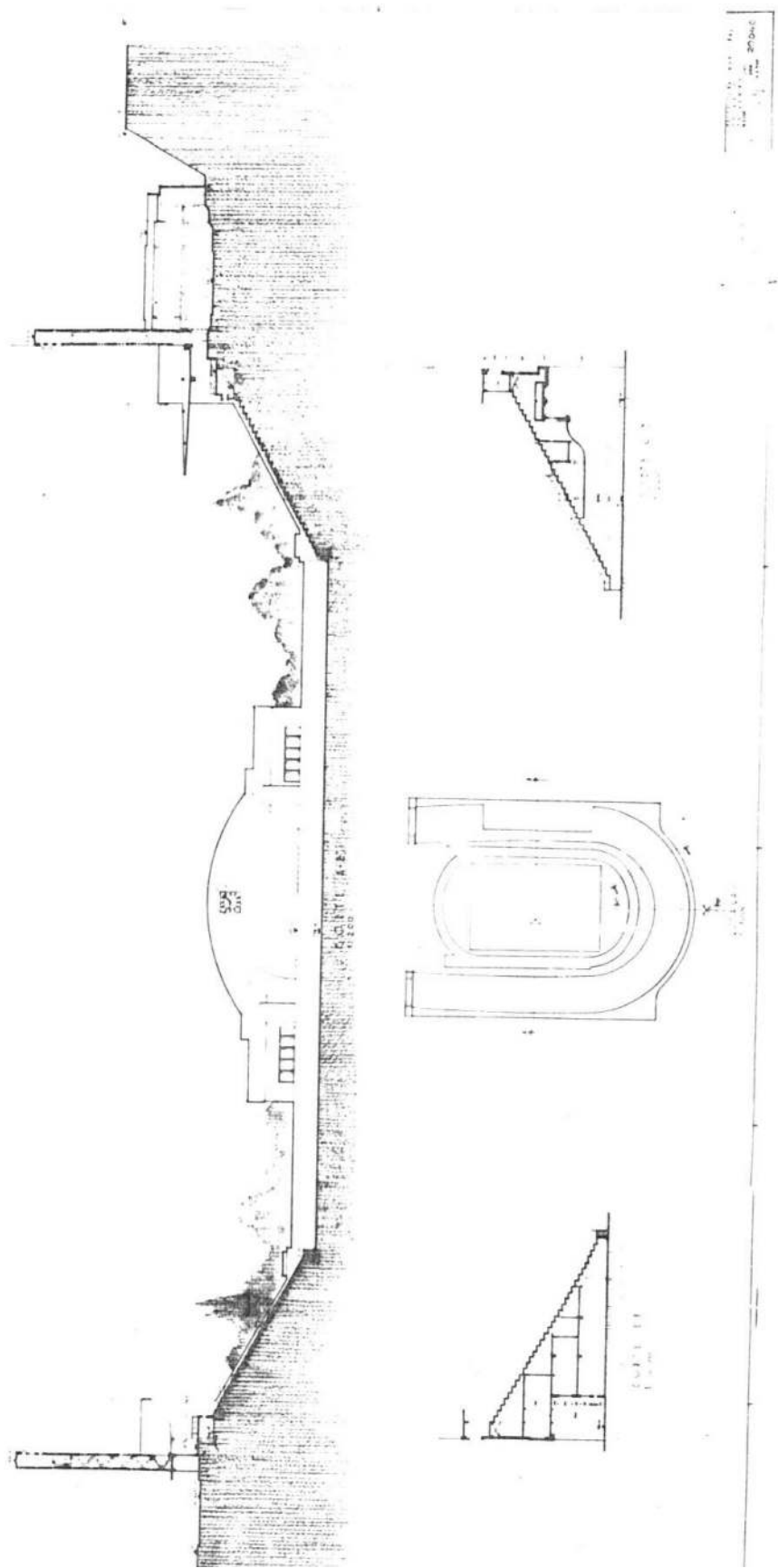

Concha Acústica/Arquibancadas - Locação/Cortes

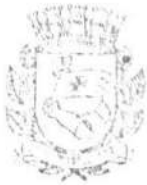

32
10

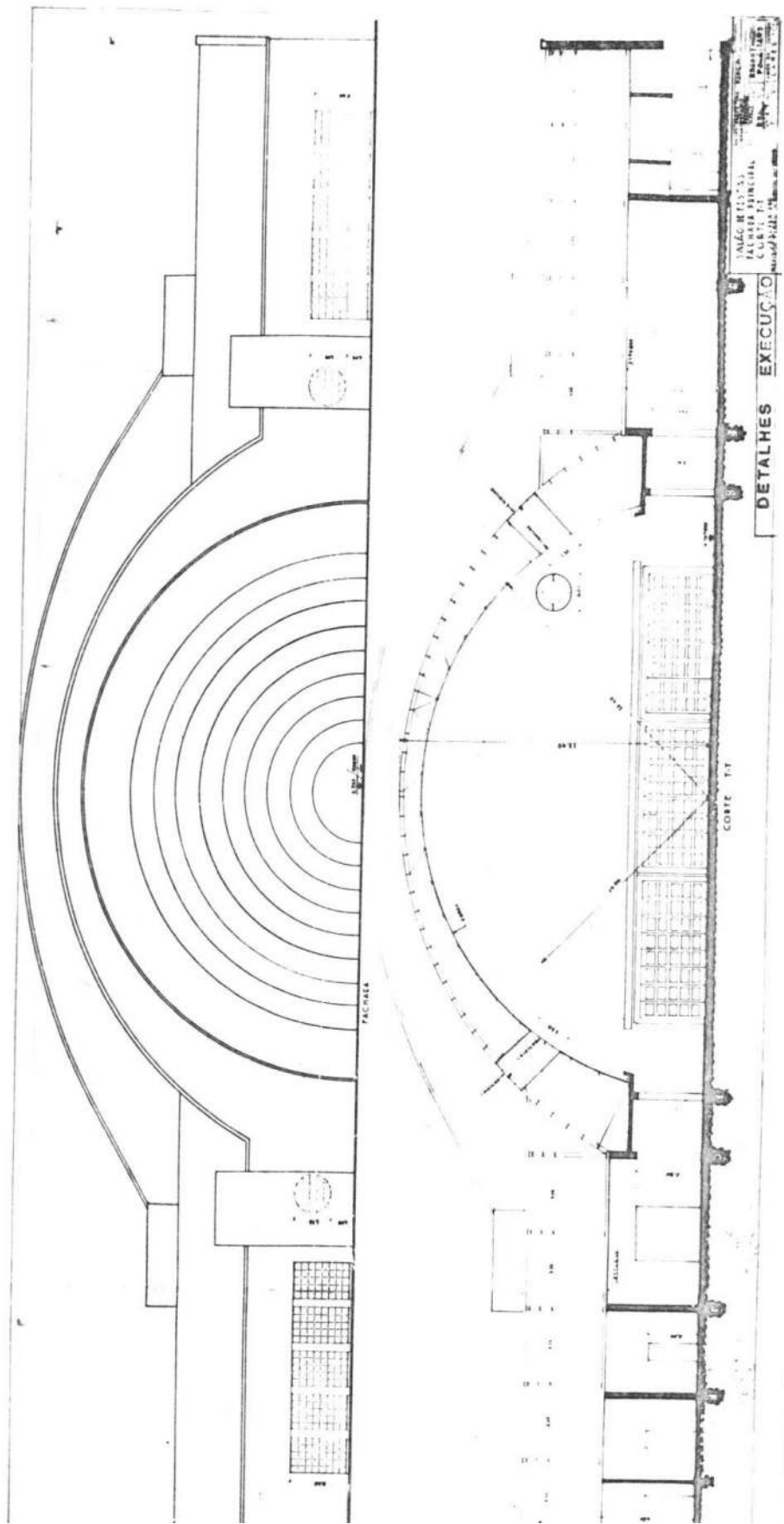

Salão de Festas/Concha Acústica - Fachada Principal/Corte



33
p

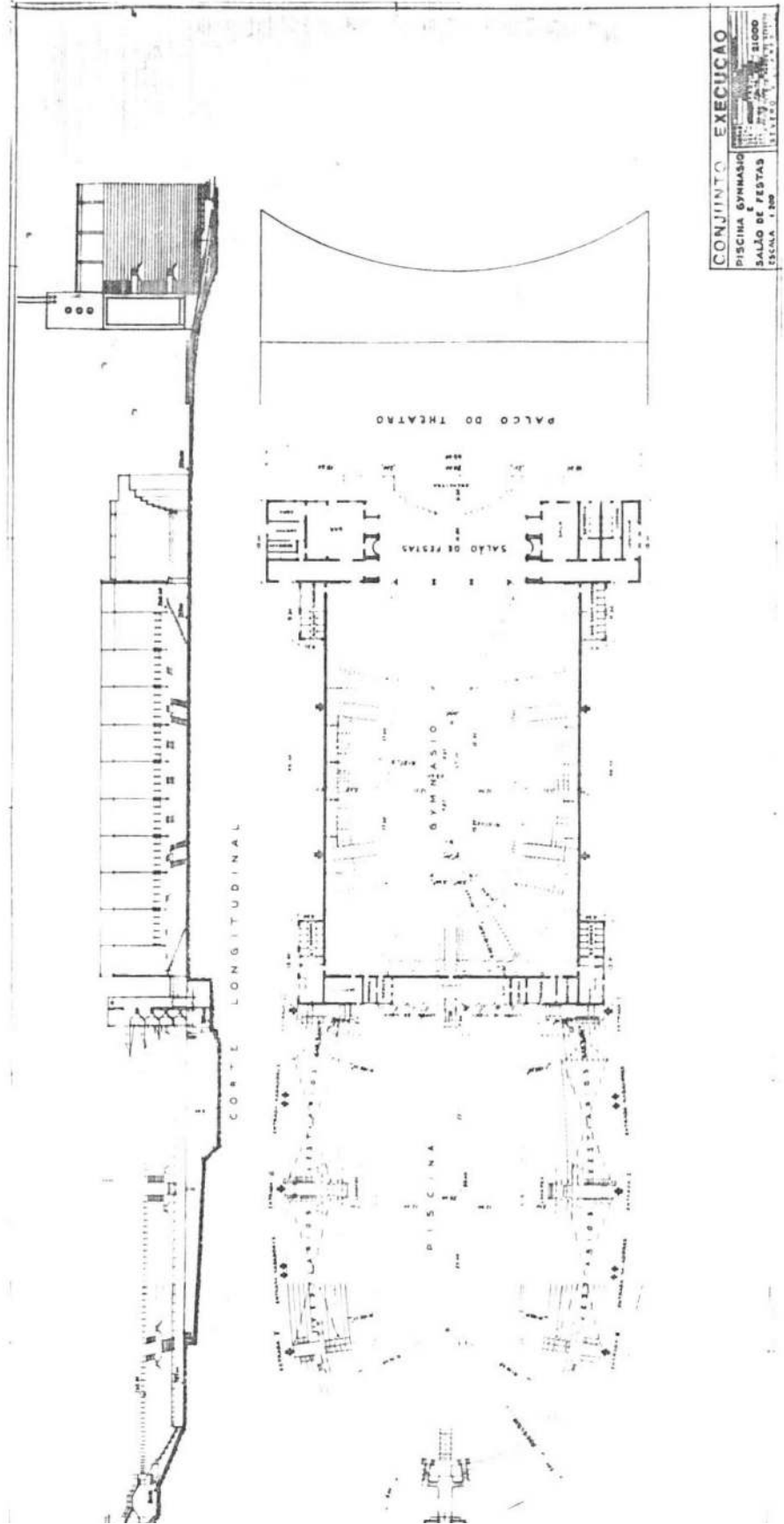

Salão de Festas/Ginásio Poliesportivo/Piscina - Execução



34
P

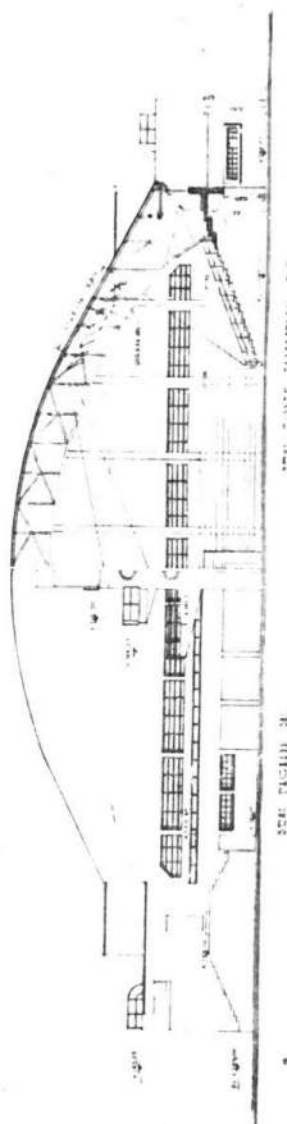
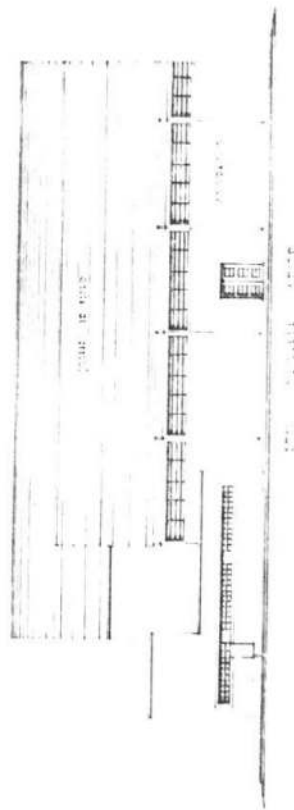

Ginásio Poliesportivo - Fachada Leste/Corte



35/0

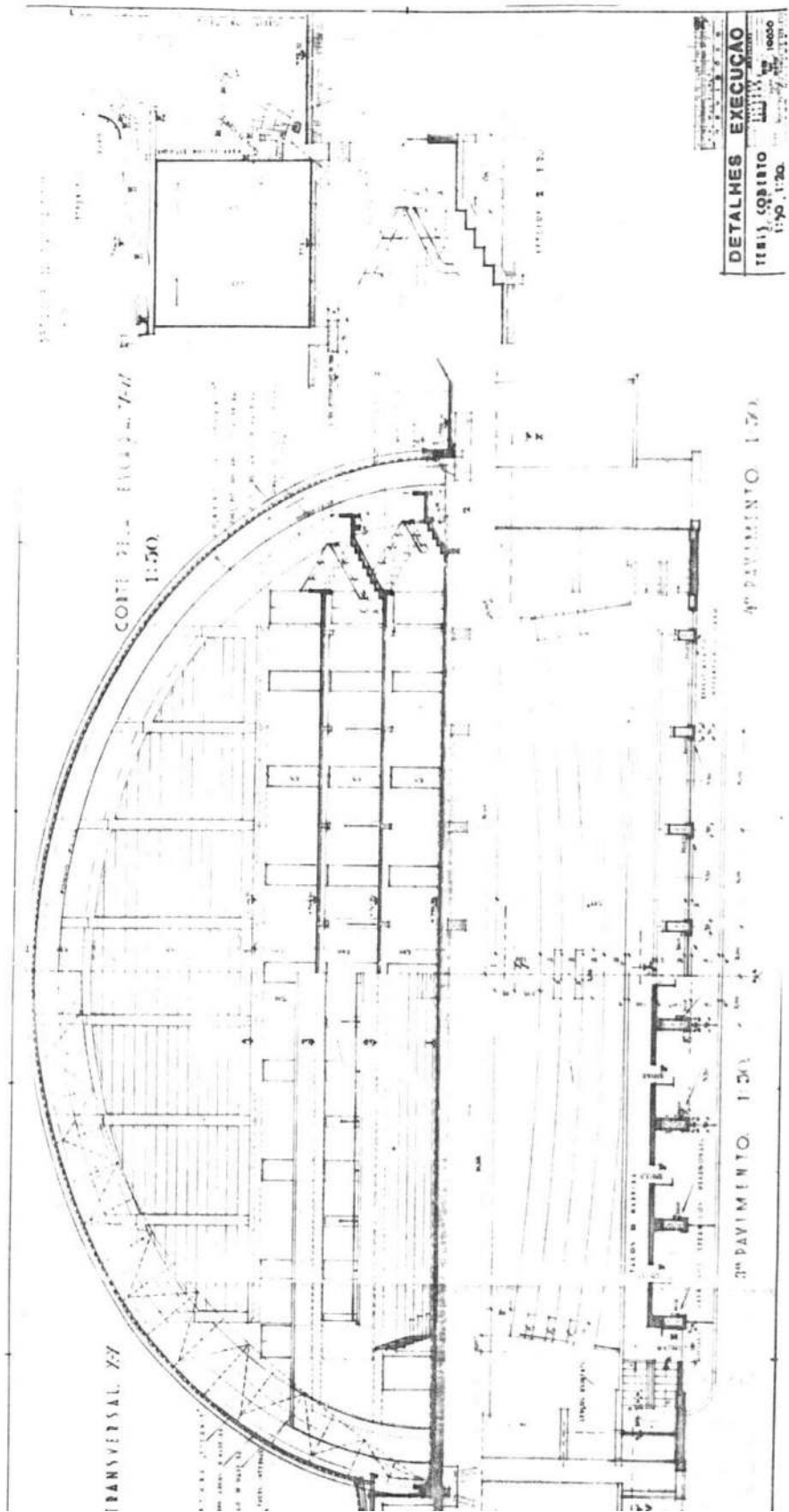

Quadra de Tênis Coberta - Execução

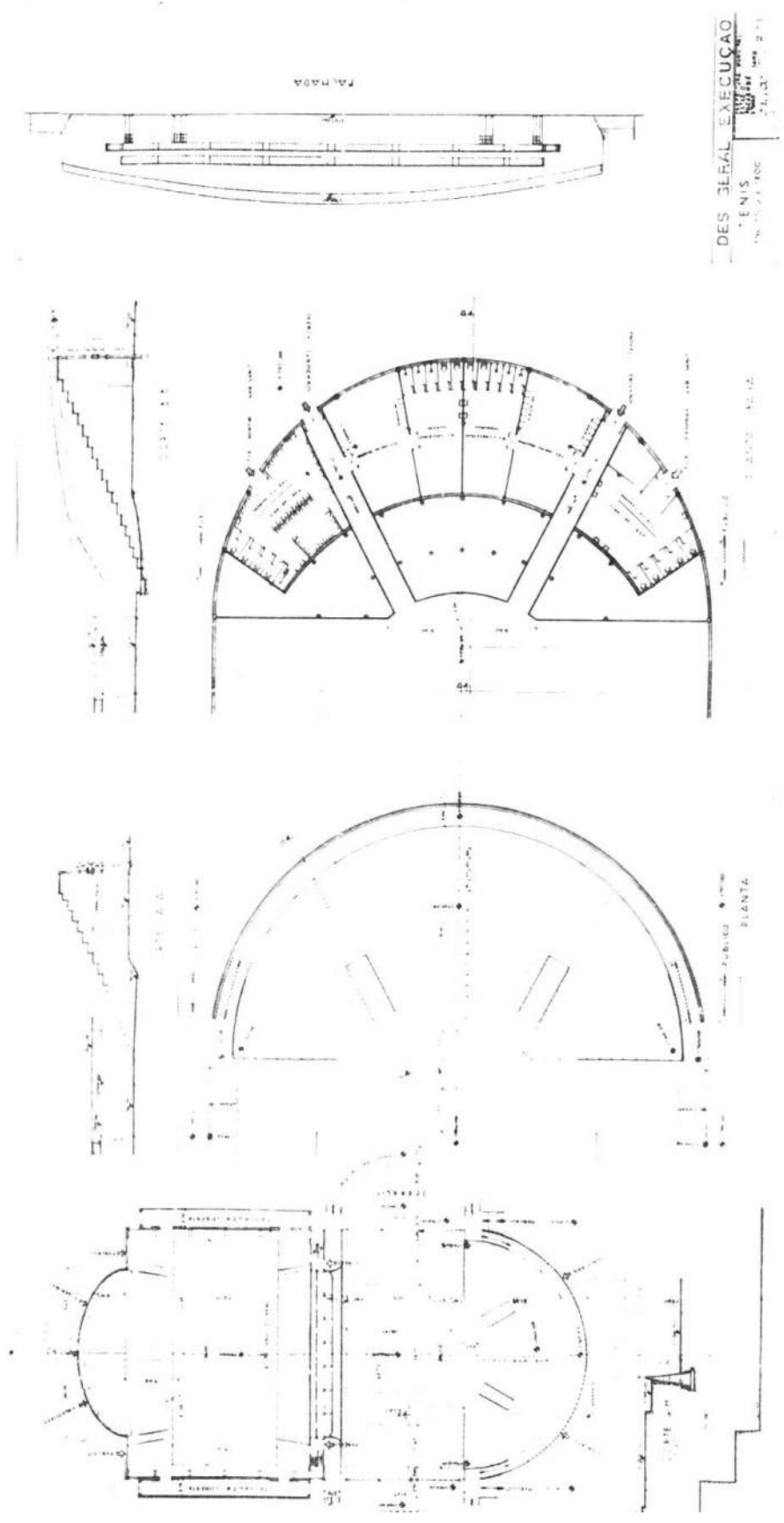

Quadra de Tênis Descoberta - Execução

37/0

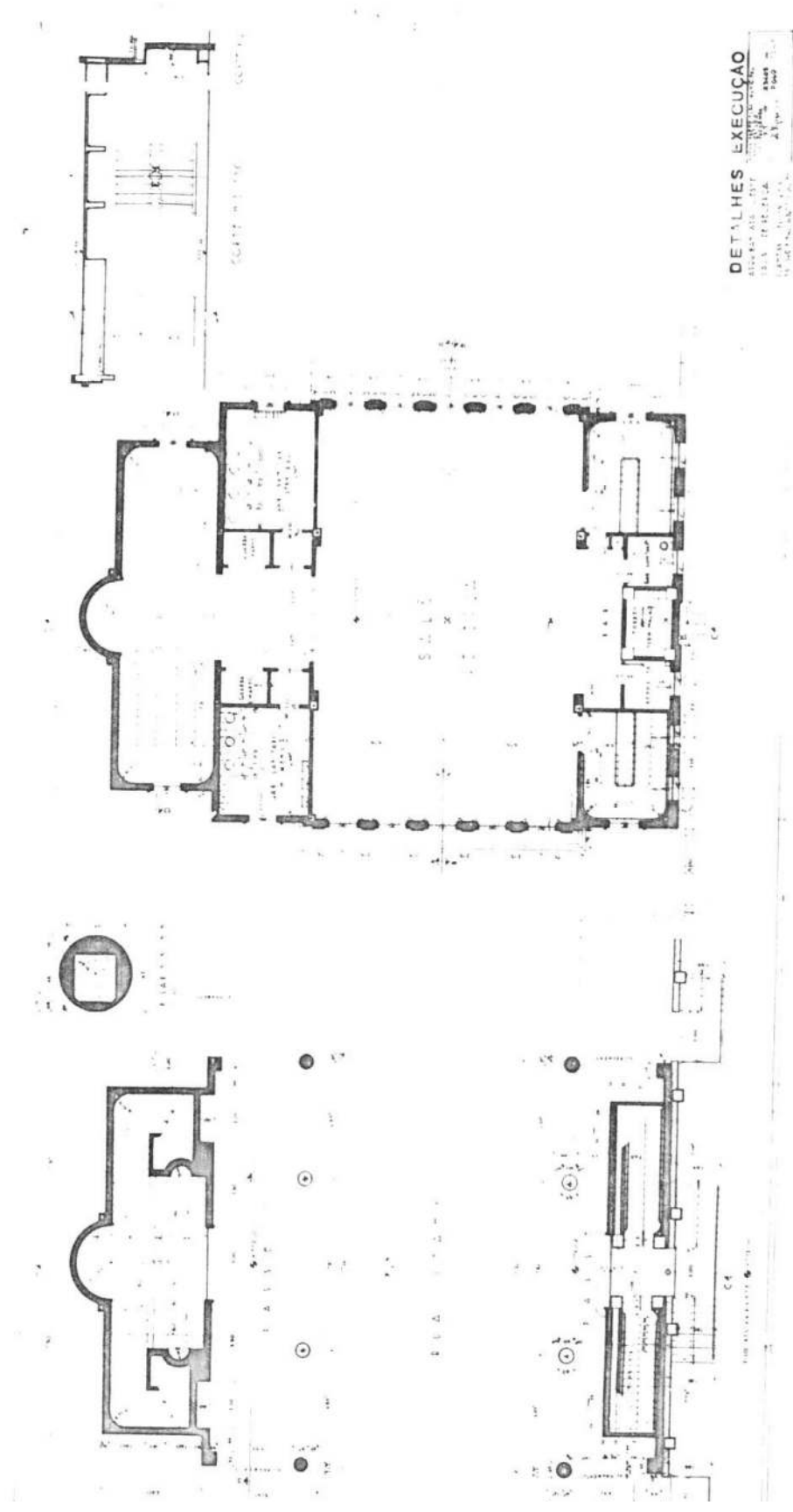

Salão de Recepção/Acessos - Execução

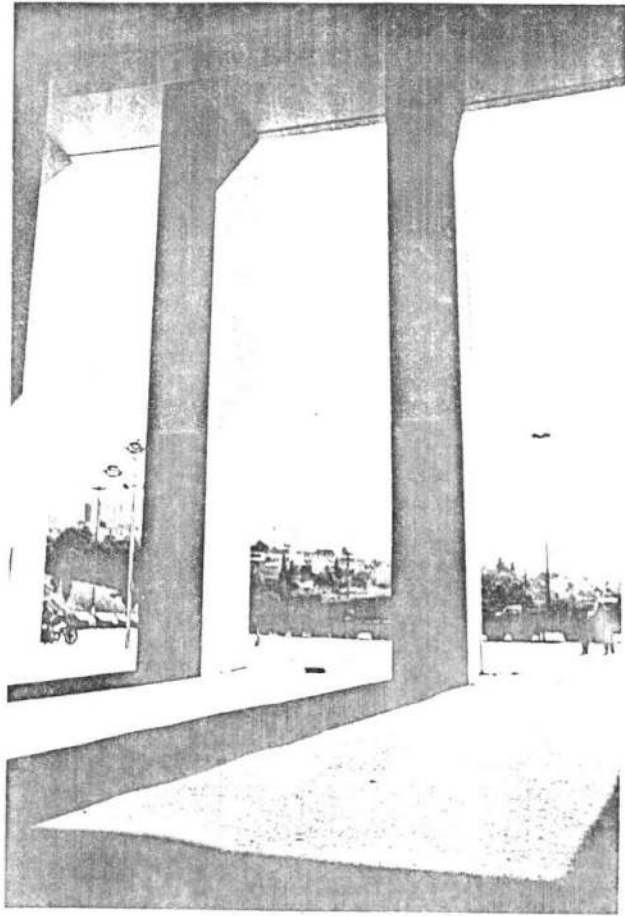

Acesso Principal ao Estádio

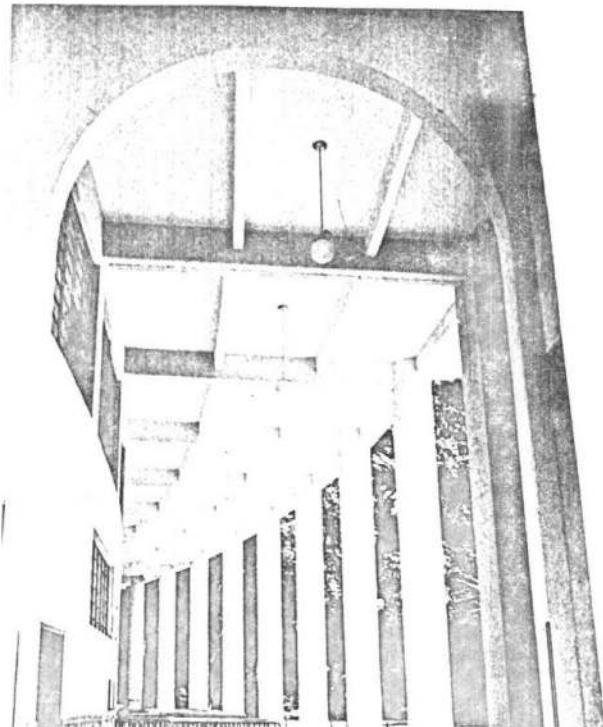

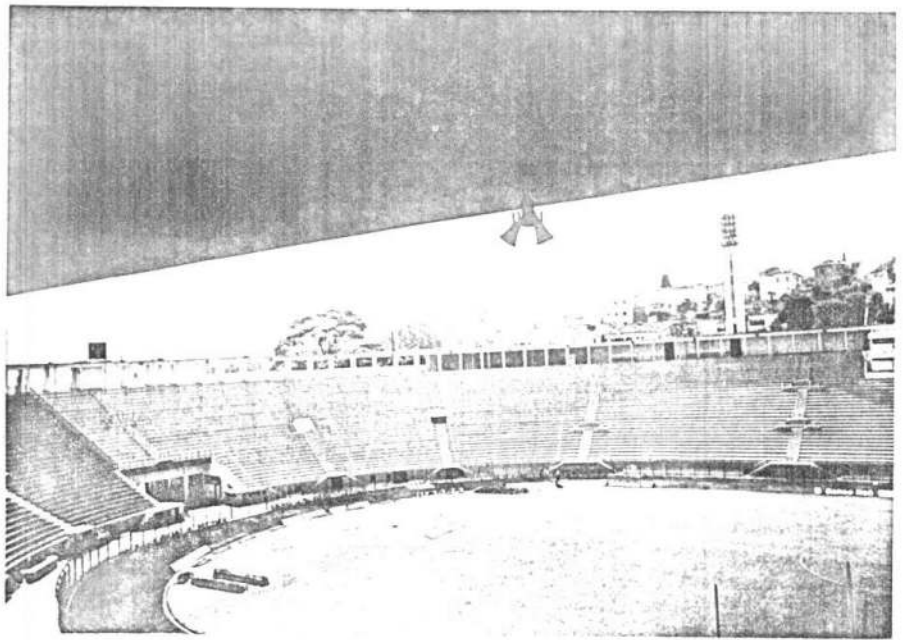

Estádio - Vista Geral/Acesso Principal

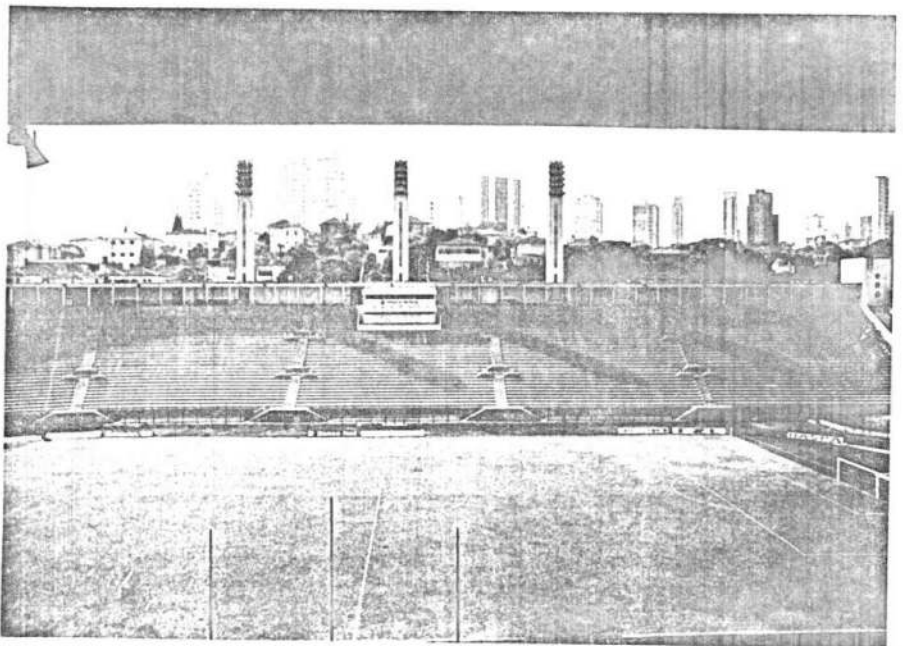

Estádio - Vista Geral/Torres de Iluminação

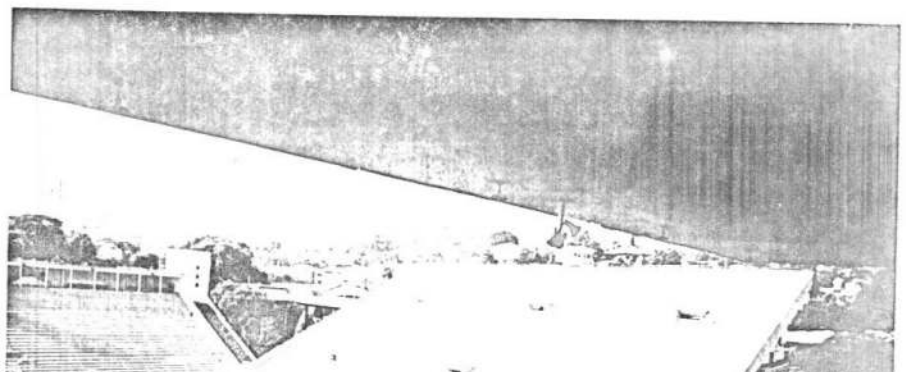

40/10

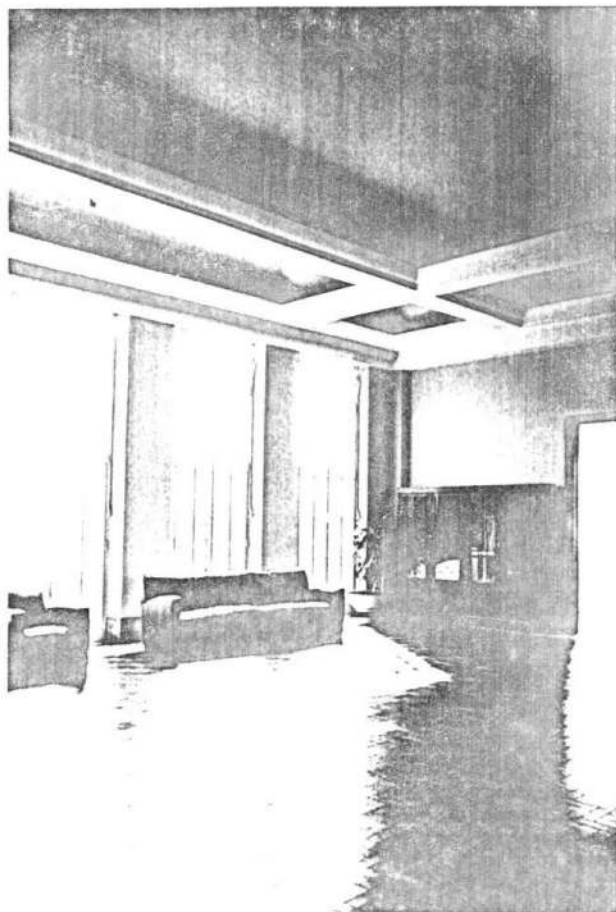

Salão Nobre - Detalhe



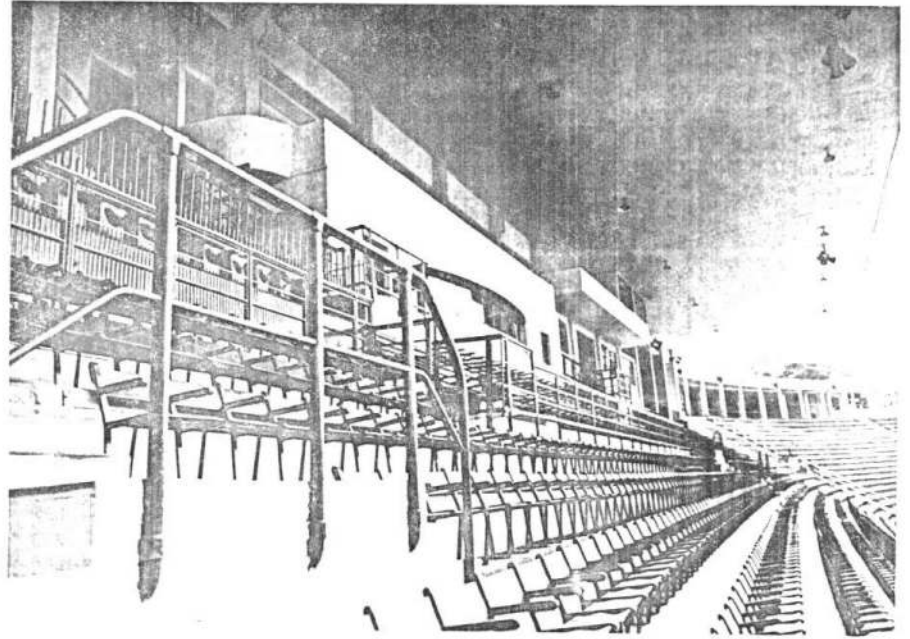

Arquibancadas - Salas de Imprensa/Cadeiras Numeradas

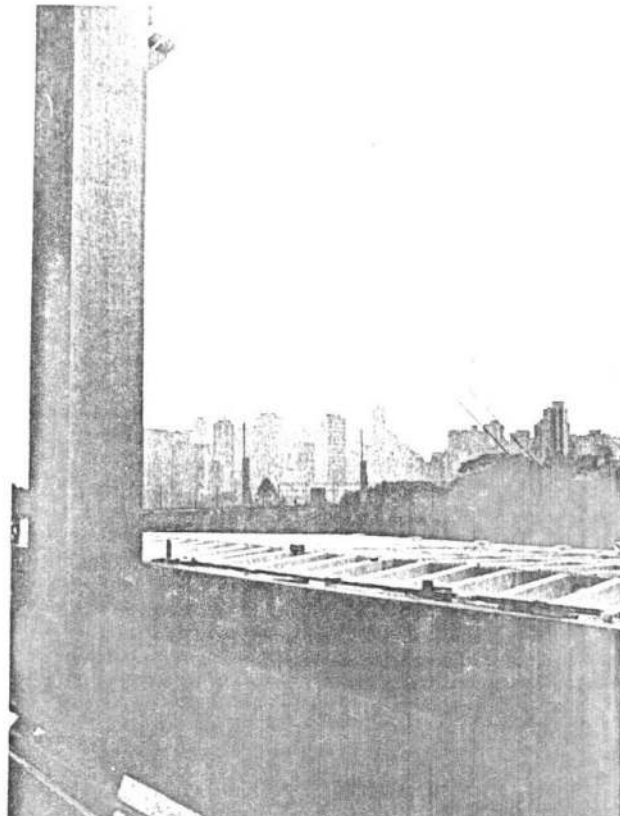

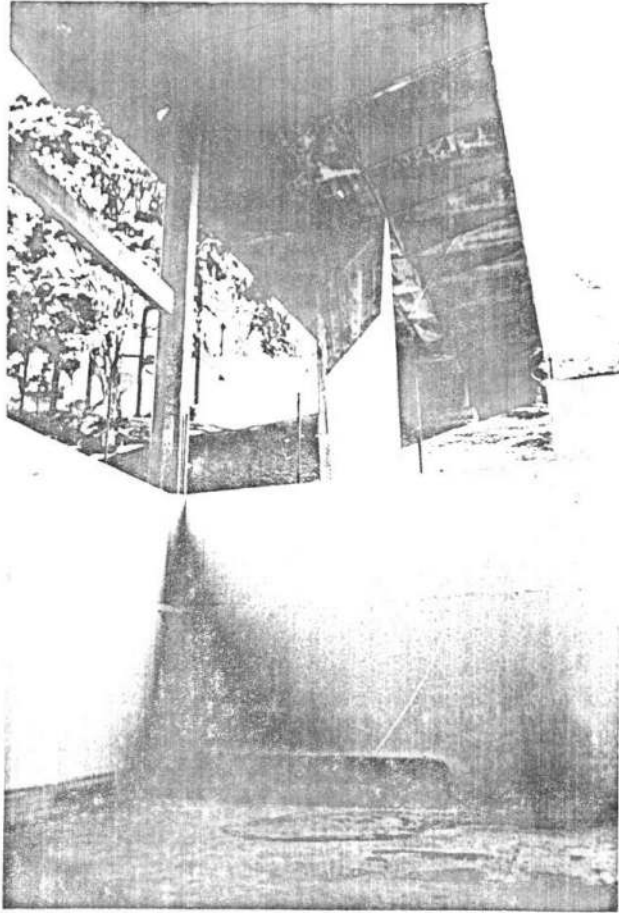

Passarela - Detalhe



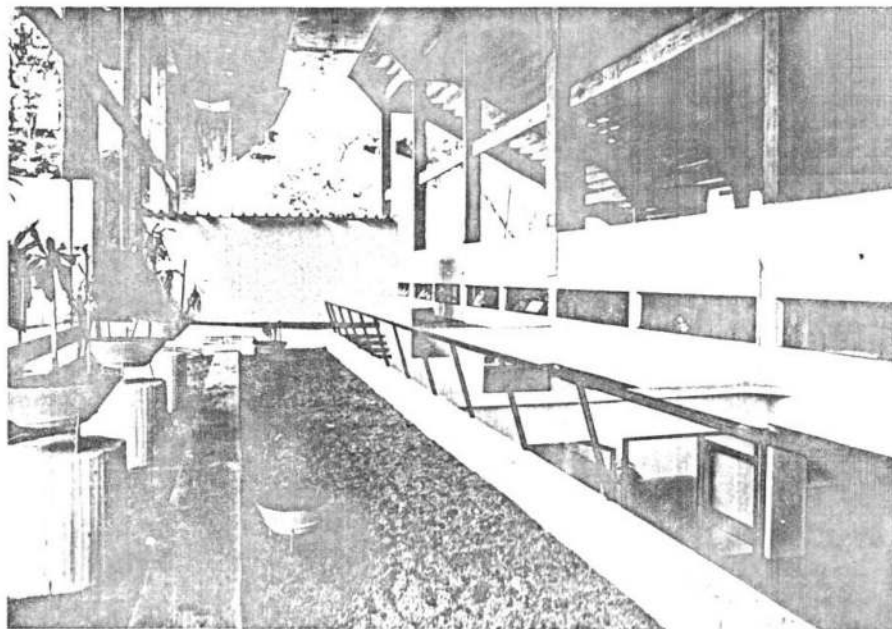

Arquibancadas Suplementares - Acesso ao sub-solo:
- Salas de Preparação Física e Acessos ao Estádio



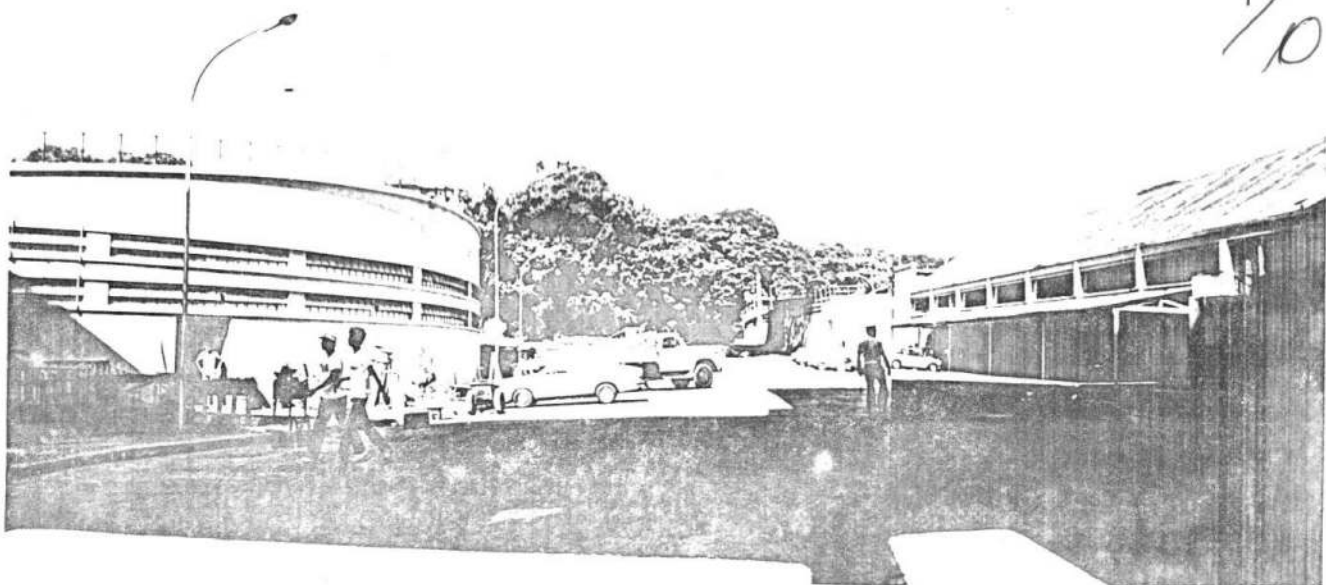

Pátio Interno:-

- À direita: fachada lateral do ginásio e piscina ao fundo
- À esquerda: fachada lateral da quadra de tênis descoberta

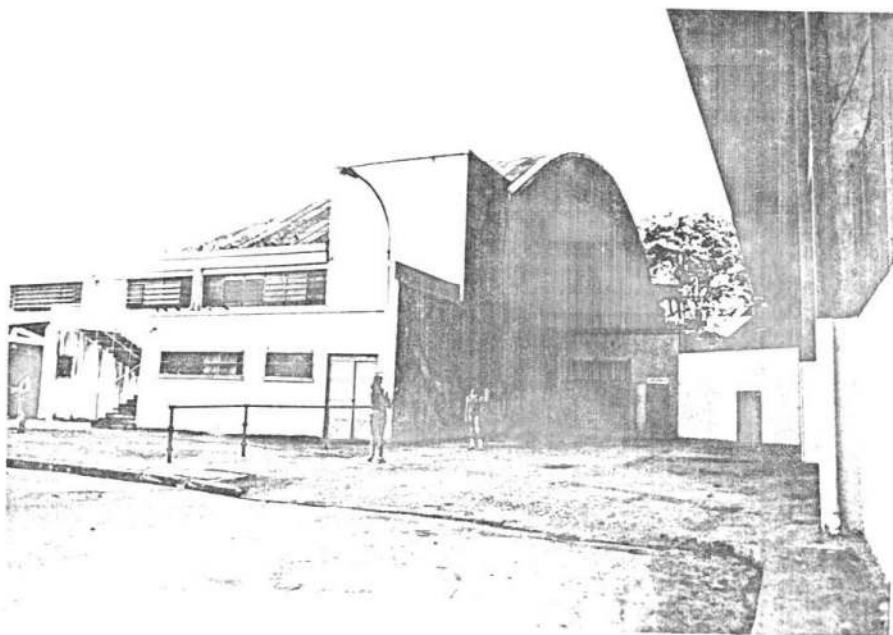

Ginásio Poliesportivo - Fachada/Detailhe



45/10



Ginásio Poliesportivo - Interior/Vista Geral

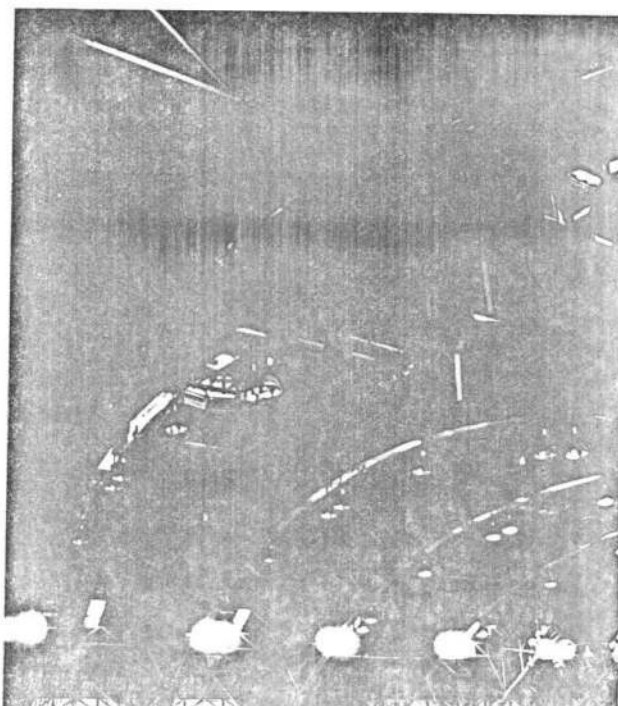

46
0

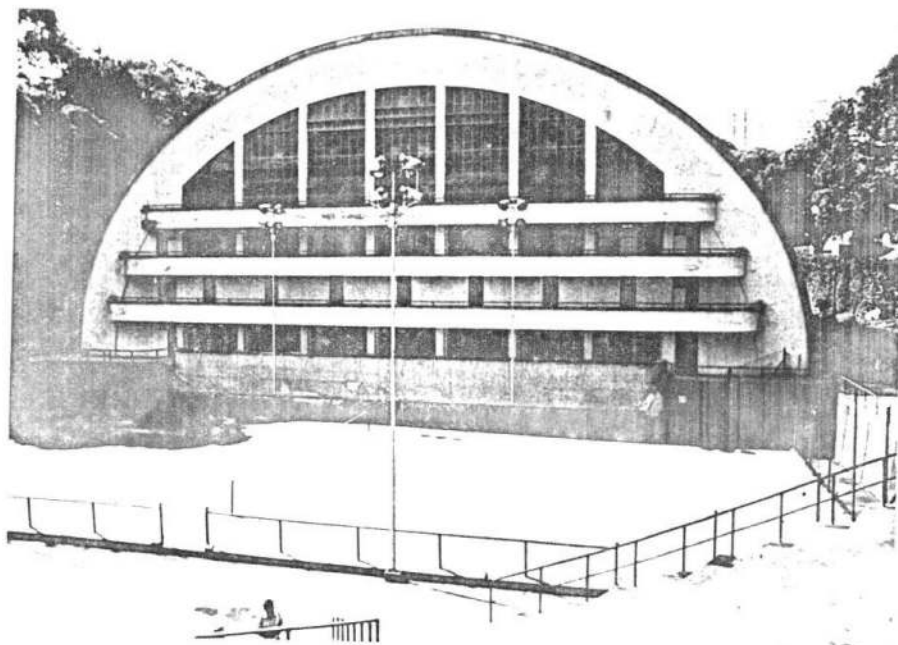

Quadra de tênis descoberta - Vista Geral

Quadra de tênis coberta - Fachada Principal

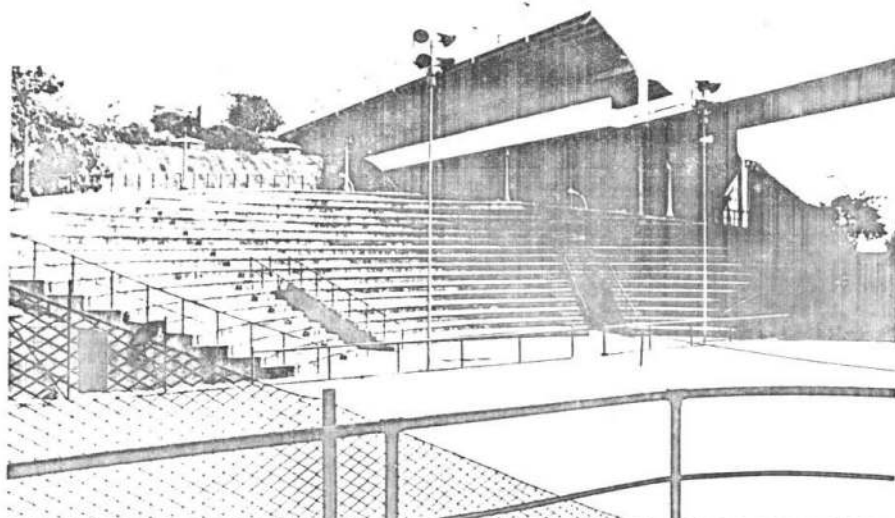

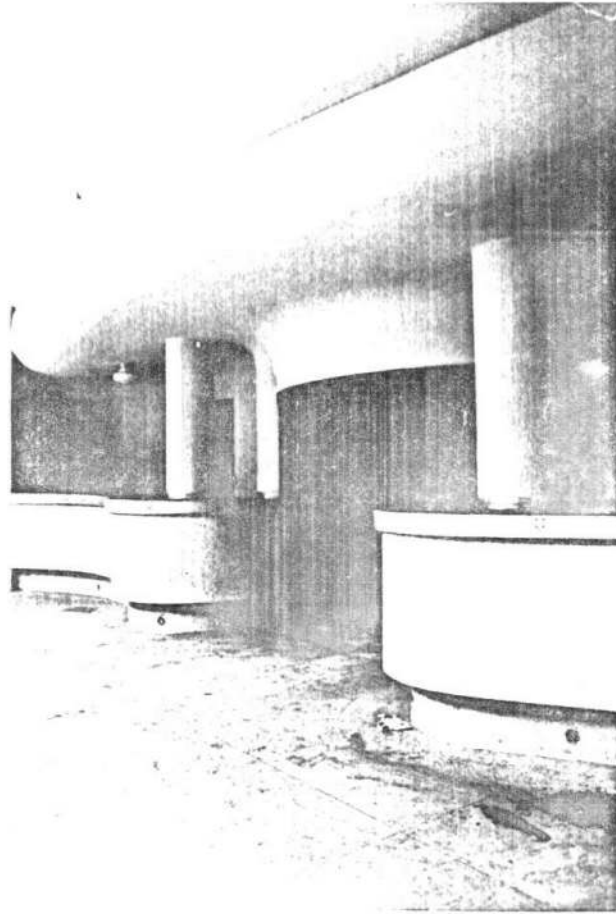

Quadra de Tênis Coberta - Bar/Detailhe





48
P

4. ALTERAÇÃO E CONSERVAÇÃO

O Estádio "Paulo Machado de Carvalho" passou por várias reformas de manutenção ao longo do tempo. Geralmente reformas superficiais constituindo, na maioria das vezes, em reparos de revestimentos e pinturas.

Durante a administração municipal de 1969 (Prefeito Paulo Maluf), o estádio sofreu sua grande alteração em relação à implantação original. A antiga concha acústica e o salão de festas deram lugar a uma nova arquibancada (conhecida como "Tobogã"), em função do aumento da capacidade do estádio em 15.000 lugares. Tal arquibancada, sem acompanhar o desenho anterior das arquibancadas, recebeu uma passarela que possibilitou mais dois acessos de cada lado do estádio (ligados diretamente às arquibancadas): um pela Rua Capivari, outro pela Rua Desembargador Paulo Passalacqua. Na parte inferior dessa arquibancada foram construídos novos vestiários com instalações sanitárias, sala de ginástica e anexos bem como novos túneis de acesso ao campo de futebol. O estádio ganhou ainda por essa época uma quadra de volei e basquete.

Em torno de 1976, foram reformadas as cabines de imprensa, tendo em vista necessidades de transmissão de jogos. A marquise, que estava com rachaduras, foi reparada, e o estádio passou a ter seu restaurante em espaço adaptado, localizado à direita dos portões principais sob as arquibancadas.

A manutenção insuficiente do conjunto dos edifícios com comprometimentos de estruturas e de instalações (hidráulicas e elétricas) oferecendo riscos, fez com que a Secretaria Municipal de Esportes o fechasse para reformas mais amplas. A reforma centrou-se na recuperação do estádio, estando ainda os outros edifícios aguardando recuperação. Ainda assim, o ginásio poliesportivo continua precariamente em uso.



49/0

- limpeza das armaduras oxidadas;
 - reconstituição do concreto afetado;
 - recuperação dos apoios "Geber";
 - tratamento das trincas estruturais.
2. Reativação das juntas de dilatação da estrutura:
- remoção do material de enchimento indevido;
 - limpeza das juntas;
 - reconstituição do concreto;
 - execução da junta elástica de vedação.
3. Recuperação dos degraus de alvenaria das arquibancadas:
- remoção do revestimento deteriorado;
 - remoção da alvenaria danificada;
 - reconstituição da alvenaria e do revestimento;
 - jateamento geral com areia.
4. Substituição da impermeabilização existente:
- remoção e execução de nova impermeabilização;
 - execução de proteção mecânica.
5. Reforma geral dos bancos dos setores das numeradas:
- remoção e desmontagem parcial;
 - jateamento, limpeza, pinturas anti-oxidantes e de acabamento da estrutura de ferro;
 - substituição dos parafusos de fixação dos bancos e das ripas;
 - pintura geral.
6. Substituição do revestimento de paredes deteriorados:
- remoção do revestimento condenado;
 - limpeza de alvenaria;
 - impermeabilização das paredes;
 - novo revestimento.



50
0

8. Substituição das cantoneiras de ferro dos degraus, arestas horizontais dos parapeitos e das arestas dos pilares.
9. Substituição do revestimento das paredes e pisos dos sanitários e vestiários que estejam deteriorados, ou que tenham sido removidos para assentamento de tubulação.
10. Substituição parcial do piso de cerâmica da área de circulação superior e dos sanitários.
11. Substituição geral dos metais e dos aparelhos sanitários.
12. Substituição parcial dos caixilhos de ferro em mau estado.
13. Reforma geral nas instalações elétricas.
14. Reforma geral nas instalações hidrossanitárias.
15. Substituição dos vidros danificados.
16. Pintura geral de paredes, forros, alambrados e guarda-corpos.



51/10

5. USO

O Estádio "Paulo Machado de Carvalho" foi por ocasião de sua inauguração o maior estádio da América do Sul. Seu projeto representou uma nova realidade na concepção de espaços de massa. Destinou-se inicialmente à realização de competições esportivas e atividades cívico-culturais, com o objetivo de formação e afirmação da comunidade.

A apropriação desse espaço, entretanto, atribuiu o significado que o exercício do futebol paulistano e brasileiro emprestou-lhe. Desse modo, veio a ser o lugar das grandes partidas e da torcida; isso pelo menos até antes da criação, a título de exemplo dos estádios do Maracanã (1950 - 186.638 m² - 200.000 pessoas - estádio municipal) e Morumbi (1952 - 154.000 m² - 150.000 pessoas - estádio particular), que o superam em dimensões e capacidade de acolhimento de público.

Sobre o estádio do Pacaembu se deposita parte da história do futebol brasileiro, firmando-o como um referencial histórico no desenvolvimento da prática desse esporte; um referencial social, ao "integrar" camadas da população com poucas chances de integração; um referencial afetivo, ao propiciar a expressão da sensibilidade dessa mesma população. E ainda, o Pacaembu está localizado em São Paulo e desse modo, relaciona-se diretamente com a cultura popular urbana paulesta.

Porém, tendo em vista seu programa original, o significado que o estádio adquiriu estratificou-se reduzindo (oficialmente ou não) esse mesmo programa. Isto não quer dizer, naturalmente, que não devesse ser desse modo, mas apenas que suas possibilidades, enquanto espaço de massa, foram e são mais amplas.

O estádio mantém um programa de educação e prática esportiva destinado a proporcionar a todos os que se in

52
D



pamentos, etc.) como também pelo estado de deterioração dos edifícios.

Recentemente, o estádio tem sido utilizado para a realização de eventos ocasionais, particulares, como em contros religiosos, festividades de fim de ano, etc., sem obedecer a uma disposição programática dessas atividades.

A praça fronteira ao estádio é utilizada como estacionamento nos dias de jogos, abrigando feiras-livres às terças, quintas, sextas e sábados desde 1976.

No todo, o conjunto do estádio estabeleceu ainda (sobretudo em virtude de sua implantação) um referencial urbano ao integrar e promover o agenciamento do bairro em que está inserido. Deve-se lembrar ainda que a praça do estádio foi palco de comícios durante a campanha eleitoral de 1982.

O Estádio do Pacaembu começa a entrar agora em sua fase de "decadência", no que diz respeito aos grandes espetáculos de futebol, sendo reservado para os jogos de "menor porte". Isso porém não significa um desgaste de suas potencialidades espaciais. Preservá-lo constitui pois um modo de assegurar o significado de sua participação histórica, bem como propiciar o desenvolvimento dessas potencialidades.

Uma delas pode ser a retomada do programa original no que diz respeito à formação de atletas (a grande maioria sem possibilidades de preparação em locais particulares) necessitando para isso investimento com professores, equipamentos, recuperação dos edifícios e adequação de seus anexos. De outro lado, o programa pode também ser retomado no que diz respeito a atividades culturais de massa, carentes de espaço e oportunidade de realização, tais como concertos, espetáculos



53
0

NOTAS

1. Conferir: Duarte, Paulo
"Mário de Andrade por ele mesmo"
São Paulo, EDART - 1971, pgs. 87, 88.
2. Duarte, Paulo: obra citada, pg. 89.
3. Conferir: Lima, Magali Alonso
"Formas arquiteturais no Estado Novo -
Suas implicações na plástica de corpos
e espíritos"
Rio de Janeiro, FUNARTE - 1979.
4. Conferir: Campanini, R. e Marco, B.
"Architettura e técnica degli impianti
sportivi"
Milano, Vallardi - 1950.
5. Dados obtidos em: Secretaria Municipal de Esportes:
"Pacaembu/40 anos"
São Paulo, 1980.
6. Secretaria Municipal de Esportes
"Pacaembu - São Paulo recebe de volta seu estádio"
São Paulo, 1984.



SECRETARIA DE ESTADO DA CULTURA

Folha de informação rubricada sob n.º 54
do Guichê n.º 00119 / 84 (a)

Interessado: PREF. MUN. DE SÃO PAULO DEPARTAMENTO DO PATRIMÔNIO HISTÓRICO

Assunto: Solicita estudo de tombamento do Estádio Municipal do Pacaembú (Paulo Machado de Carvalho) - Capital.

A arq. Jomã e hist Sheila
para análise e insturçes.
7/11/84
Orl



Do

Número

Ano

Rubrica

Sr. Doutor Técnico:

Gostariamos de sugerir a abertura do processo de tombamento do presente Juízo nº: 00119 de 1984 do Estádio Municipal do Jacaembu - Paulo Machado de Carvalho - uma vez que esta obra arquitetônica e urbanística é de rare importância para a cidade e o Estado de São Paulo, seja pela edificação em si, pelo projeto e implantação no plano já então existente, e pelo impulso que deu ao loteamento e urbanização do bairro, como se pode ver no processo de nº. que estuda o projeto da City.

Se estas razões não forem suficientes para justificar a abertura de processo de tombamento, invocaremos ainda todo o papel histórico do "Jacaembu" como centro de desenvolvimento do futebol paulista e brasileiro, e também de outros esportes q são ali praticados. Mas é necessário lembrar também do Jacaembu o lugar de concentrações e manifestações de massa que vão desde o ^{primeira} ~~cerimônia~~ inauguração com a presença de Getúlio Vargas, até inúmeras comemorações de cidade, assim como os seus bdi.



Do

Número

Ano

Rubrica

Por todos os raios que sabemos concretos, mas que aqui aparecem apenas alinhavados, mas nem por isso de menor importância, podemos juntar ainda um elemento circunstancial que nos preocupa sobremaneira.

É do conhecimento de todos, o conteúdo documental deste juízo (p. 48) que o Pacaembu já passou por inúmeras reformas, alterações, modificações que tiveram como objetivo adaptar o Estádio às necessidades de ampliação de sua capacidade - falamos do famoso e desativado projeto de 1969 construído pelo então prefeito Paulo Maluf, eliminando a fonte acústica, e de outras de menor interferência nos que têm procurado circunstancialmente resolver os problemas de mais de 40 anos deste edifício.

Neste momento, tomamos conhecimento, conforme o recorte abaixo, do projeto de pintura interna e externa do Estádio. Acreditamos que melhorias e pintura sejam sempre necessárias em logradouros públicos, mas o projeto apresentado de forma sumária pela revista Veja São Paulo de 29-6-88 na página 4 causa preocupação. Diz que "Externo-mente as paredes laterais receberão uma pintura



Do

Número

Ano

Rubrica

Veja São Paulo 29/6/88 p. 4

Um dos velhos conhecidos dos paulistanos que gostam de futebol, o estádio do Pacaembu, vai mudar de visual a partir da segunda quinzena de julho. Suas arquibancadas serão pintadas de várias cores para facilitar a localização por setor. Externamente, as paredes laterais receberão uma pintura moderna, com imagens ligadas ao esporte. O projeto é da Suvinil, do grupo Basf, e faz parte de um plano maior da empresa para recuperar várias construções da cidade. No Pacaembu trabalharão cinquenta pintores que cobrirão de tinta 100 000 metros quadrados de área, uma obra que deverá terminar em setembro.

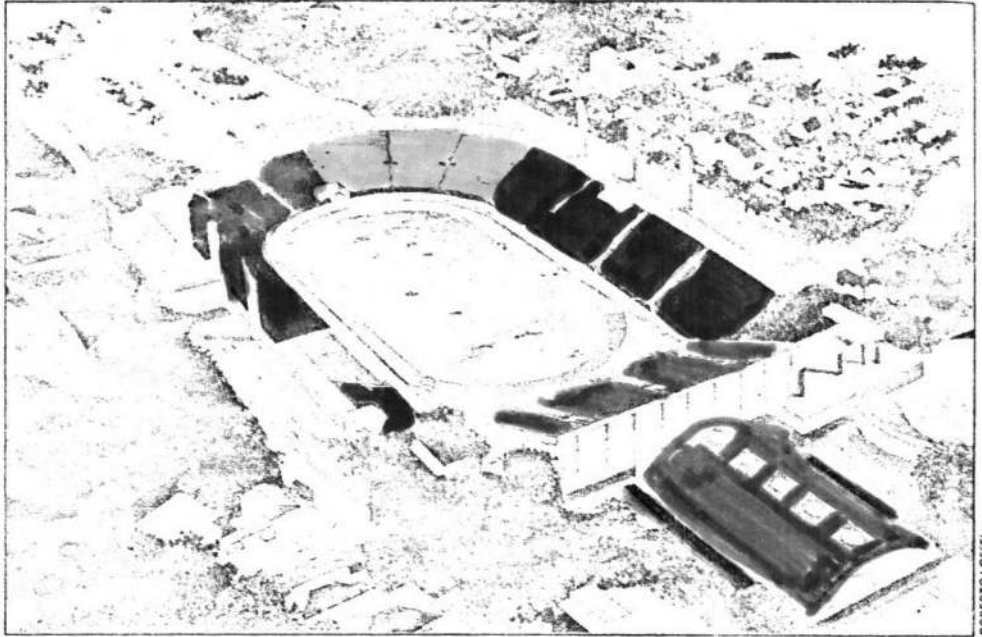

Estádio do Pacaembu: arquibancadas coloridas e novo visual externo até setembro

O Estádio do Pacaembu tem sua infraestrutura perpetuamente coordenada com o meio físico, perpetuamente desenhada e realçada em seu estilo art-decô, que em sua grande parte, substituído externamente foi até agora preservado. O antigo revestimento de mármore, embora pintado de bege permitiu por longos anos realçar o edifício e ressaltar o seu relevo original, a seus detalhes, e tal o equilíbrio de sua infraestrutura urbanística de que todas as áreas externas: laterais, jardins, e entradas formam um todo coerente e inseparável.



Do

Número

Ano

Rubrica

diálogo que existe entre o edifício, jardins, e o entorno, um vs que o estádio, os jardins, as ruas, o bairro enfim fazem parte de um todo, de um mesmo conjunto arquitetônico que pintura "moderna" alguma poderia permitir o rompimento.

Reiterando a sua importância arquitetônica, urbanística, histórica - paisagística para São Paulo, e como forma de disciplinar e salvaguardar as intervenções efetivamente necessárias ao edifício pedindo a abertura do processo de tombamento do Estádio Paulo Pacheco de Carvalho

São Paulo, 4 de julho de 1988

Sheik Schwarzman
historiador

A Presidência
para análise pelo E Colegiado.

4/07/88

Tereza de Katinszky
Tereza Katinszky de K. e Pielez
Diretora do Serv. Téc. Subst.*

59
e

Do	Número	Ano	Rubrica
P. CONDEPHAAT	26288	88	

INT: PREFEITURA MUNICIPAL DE SÃO PAULO - DEPARTAMENTO DO PATRIMÔNIO HISTÓRICO.

ASS. Solicita estudo de tombamento do Estádio do Pacaembu. (Paulo Machado de Carvalho).

SÍNTESE DE DECISÃO DO EGRÉGIO CCLEGIADO
SESSÃO ORDINÁRIA DE 11 DE JULHO DE 1988

ATA Nº 794

O Egrégio Colegiado deliberou aprovar por unanimidade a abertura do processo de estudo de tombamento do Estádio Municipal do Pacaembu (Paulo Machado de Carvalho), nesta Capital.

1. À SA para autuar;
2. Ao GP para oficial aos interessados;
3. Ao STCR para prosseguir os estudos.

GP/CONDEPHAAT, 13 de julho de 1988

PAULO DE MELLO BASTOS

Presidente



SECRETARIA DE ESTADO DA CULTURA

CONDEPHAAT

Ofício GP-863/88

P.CONDEPHAAT-26288/88

São Paulo, 13 de julho de 1988.

Senhor Prefeito

Vimos através deste notificar à Vossa Excelência, que o Egrégio Colegiado do Conselho de Defesa do Patrimônio Histórico, Arqueológico, Artístico e Turístico do Estado CONDEPHAAT, em sua sessão ordinária de 11/07/88, Ata nº 794, deliberou aprovar por unanimidade a abertura do processo de estudo de tombamento do Estádio Municipal do Pacaembu (Paulo Machado de Carvalho), nesta Capital.

Cumpre-nos também informar que o referido bem cultural tem assegurada a sua preservação, conforme reza o artigo 142, parágrafo único, e 146 do Decreto Estadual nº 13.426, de 16/03/79. O eventual infrator do mencionado dispositivo incorrerá nas sanções previstas no artigo 166 do Código Penal Brasileiro. Como consequência, qualquer intervenção em termos de modificação, reforma ou destruição deverá ser precedida de autorização do CONDEPHAAT a fim de evitar eventual descaracterização.

Valemo-nos da oportunidade para apresentar nossos protestos de estima e consideração.

PAULO DE MELLO BASTOS

Presidente

Exmo. Senhor

Dr. JÂNIO DA SILVA QUADROS

DD. Prefeito do Município de São Paulo

Parque da Ibirapuera





SECRETARIA DE ESTADO DA CULTURA
CONDEPHAAT

Ofício GP-864/88
P.CONDEPHAAT-26288/88

São Paulo, 13 de julho de 1988.

Senhor Diretor

Vimos através deste dar ciência à Vossa Senhoria, que o Egrégio Colegiado do Conselho de Defesa do Patrimônio Histórico, Arqueológico, Artístico e Turístico do Estado - CONDEPHAAT, em sua sessão ordinária de 11/07/88, Ata nº 794, deliberou aprovar por unanimidade a abertura de processo de estudo de tombamento do Estádio Municipal do Pacaembu. (Paulo Machado de Carvalho), nesta Capital.

Cumpre-nos também informar, que o referido bem cultural tem assegurada a sua preservação, conforme reza o artigo 142, parágrafo único, e 146 do Decreto Estadual nº 13.426, de 16/03/79. O eventual infrator do mencionado dispositivo incorrerá nas sanções previstas no artigo 166 do Código Penal Brasileiro. Como consequência, qualquer intervenção em termos de modificação, reforma ou destruição deverá ser precedida de autorização do CONDEPHAAT a fim de evitar eventual descaracterização.

Valemo-nos da oportunidade para apresentar nossos protestos de estima e consideração.

PAULO DE MELLO BASTOS
Presidente

Ilmo Senhor
Dr. CESAR ARRUDA CASTANHO

Recebido



SECRETARIA DE ESTADO DA CULTURA

CONDEPHAAT

62
P

Ofício GP-865/88

P.CONDEPHAAT-26288/88

São Paulo, 13 de julho de 1988.

Senhor Delegado

Vimos através deste dar ciência à Vossa Senhoria, que o Egrégio Colegiado do Conselho de Defesa do Patrimônio Histórico, Arqueológico, Artístico e Turístico do Estado - CONDEPHAAT, em sua sessão ordinária de 11/07/88, Ata nº 794, deliberou aprovar por unanimidade a abertura do processo de estudo de tombamento do Estádio Municipal do Pacaembu (Paulo Machado de Carvalho), nesta Capital.

Cumpre-nos também informar, que o referido bem cultural tem assegurada a sua preservação, conforme reza o artigo 142, parágrafo único, e 146 do Decreto Estadual nº 13.426, de 16/03/79. O eventual infrator do mencionado dispositivo incorrerá nas sanções previstas no artigo 166 do Código Penal Brasileiro. Como consequência, qualquer intervenção em termos de modificação, reforma ou destruição deverá ser precedida de autorização do CONDEPHAAT a fim de evitar eventual descaracterização.

Valemo-nos da oportunidade para apresentar nossos protestos de estima e consideração.

PAULO DE MELLO BASTOS

Presidente

Ilmo. Senhor

Dr. ZILDO JOSÉ HELEODORO DOS SANTOS

DD. Delegado Titular do 23º DP



Do	Número	Ano	Rubrica
CONDEPHAAT	26288	88	

INT: PREFEITURA DO MUNICÍPIO DE SÃO PAULO-DEPARTAMENTO DO PATRIMÔNIO HISTÓRICO

ASS: Estudo de tombamento do Estádio Municipal do Pacaembú (Paulo Machado de Carvalho)-Capital.

Ap. Arquiteto historicista Sheila Shvayman
para manifestação
S.T.C.R., 20/7/88.

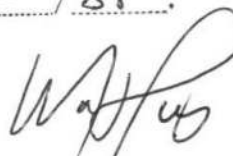
WALTER PIRES
Diretor Técnico Substituto

Sr. Diretor Técnico

Gostaria de solicitar o envio deste processo
em 1º lugar a um arquiteto, pois a informação histórica
é conte deste, permitindo apenas sistematizá-la, e não
que, mesmo se o trabalho histórico, se for necessário
o levantamento e análise arquitetônica neste momento
que o que tinhamos e informar.

28/7/88



Do

Número

Ano

Rubrica

Sra. Deputada Lenice

Como já havíamos providenciado anteriormente,
as obras de pintura do Estádio do Pacaembu -
estão em processo de tombamento pelo Iphan.

- Já foram realizadas e terminadas sem qualquer
autorização deste órgão, apesar das medidas anteriores
solicitando o envio dos projetos para aprovação.

Seu anexo seguem os fotos que documentam a
obra realizada pela Prefeitura, o escritório "Arquitetura
de Paisagem" e o Suvinil - fabricante de tintas
Gostariamos de palestrar que pelo que podemos
contatar, a pintura não obedeceu qualquer critério
técnico, destacando-se apenas a necessidade de
exposição de cores, vitrine de indústrias de
tintas que patrocinou os trabalhos, um fato que
as cores se sucedem, se misturam apenas ao
prazo de demonstração. Por exemplo, as torres de
iluminação do lado esquerdo (Rua Itaipolis) são
aquelas em tons de creme em tons de...



65/10

Do

Número

Ano

Rubrica

o pinture teria sido o processo de renovação ideal, uma vez que, originalmente o edifício, muros e interiores eram de MICA, revestimento que deveria ter sofrido outro processo de restauração.

Quanto as arqueológicas, foram pintadas por meios próprios os muros, com as cores que identificam o patrocinador. Parte ver pela foto a coincidência do critério. As calçadas tb foram pintadas de verde !!

Como toda esta ação nos parece absolutamente arbitrária e desconsiderou a responsabilidade do fidejussor e qualquer critério eminentemente técnico que leve em conta realmente as características do prédio, pedimos providências urgentes e a manifestação do Conselho a esta autoridade e infansosa agressão a um bem em processo de tombamento, e certamente um patrimônio de nossa cidade

Etc o que tinhamos < informar.

Dr. n. Sel

Do _____ Número _____ Ano _____ Rubrica _____

Praça Charles Miller
Entrada

acréscimo

1



Frente do Estádio do Pacaembu pintado. Além disso
há um acréscimo espúrio no seu portão de
entrada, contido por um painel

2





67
/N

Do

Número

Ano

Rubrica

Rua Itaipolis - Lateral esquerda

3

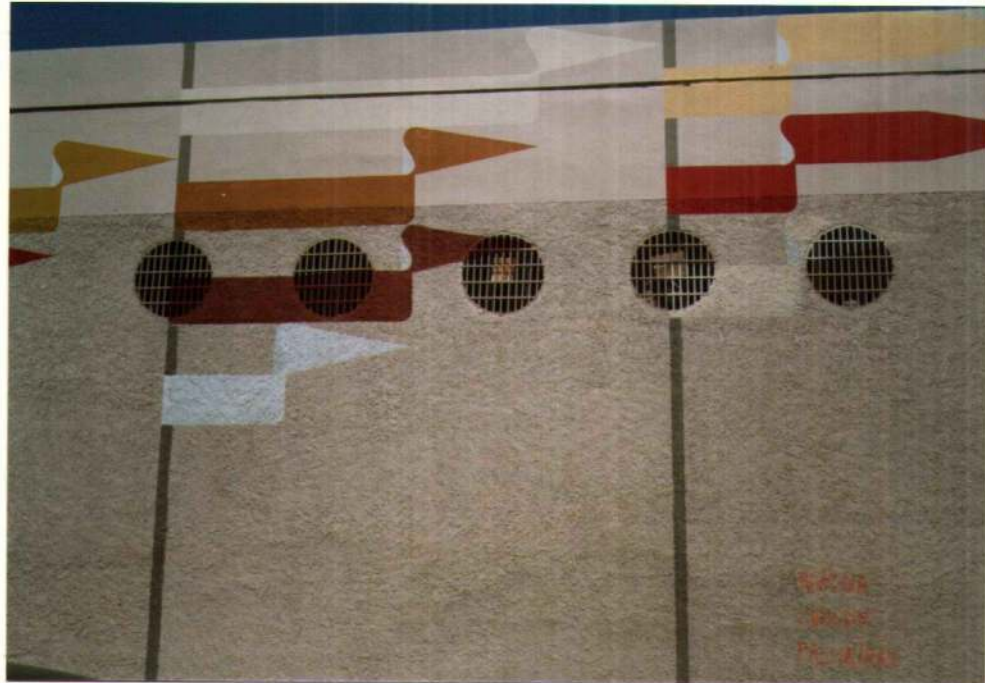

Rua Itaipolis
A pintura e as ilustrações - bandeiras? - evidenciam
as grades de respiração que já constituíam em si
um desenho do edifício art-deco original

4

Calçada
pintada





68
m

Do

5

Detalhe da
Rue Itapicóles
com sua tone azul
de interior bege



6 Foto do interior
onde se vê a tone azul
pintada de bege, e as
arquitetônicas acom-
panhando as cores do
patrocinador

69
w

Interior

Do

Número

Ano

Rubrica

7 As arquibancadas pintadas de acordo com a
firme patrocinadora. Este cartaz com a marca
do anunciante é aquele que se vê por fora como
acrescimento exposto sobre o portal de entrada.





70
u

Do

Número

Ano

Rubrica

Interior

8

Cores de arquivamento e grades conforme o logotipo do patrocinador.



9



Do

Número

Ano

Rubrica

Rua Desembargador Paulo Passalunghi

10



Vista geral onde se pode ver as tonas pintadas em verde, a calçada em uma variação desta cor, as paredes iluminadas em tons de pês, e ao fundo o passarela com suas colunas pintadas em verde, bege, e nos vidros um desenho aleatório e sem qualquer correspondência com o desenho próprio e original das janelas

11

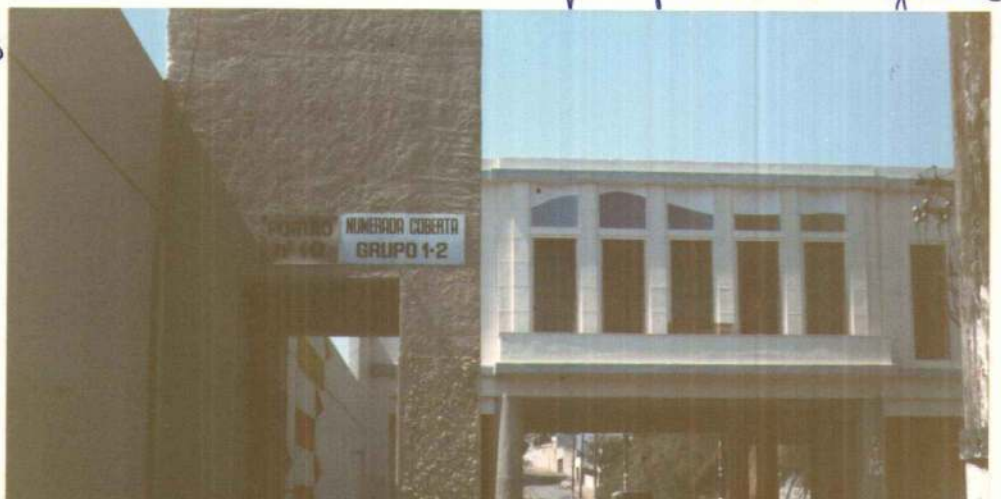
Detalhe da
Passarela

Exmo Sr. Presidente do Conselho de Defesa do Patrimônio Histórico, Arqueológico, Artístico e Turístico do Estado

SUZANA MARIA FERREIRA DE OLIVEIRA

CHILE, procuradora do município de São Paulo (R.F. 132.974.0), com, no presente, requerer vista do Processo de Tombamento do Estádio Municipal do Pacaembu (no 26 288/88), para fins de consulta e eventual extrair de cópias do mesmo.

P. deferimento.

d. 29 de junho de 1988.

M. de Oliveira

RECEBI

MONTA



PREFEITURA DO MUNICÍPIO DE SÃO PAULO
SECRETARIA DOS NEGÓCIOS JURÍDICOS
PROCURADORIA GERAL DO MUNICÍPIO
DEPARTAMENTO JUDICIAL

EXMO. SR. DR. PRESIDENTE DO CONSELHO DE DEFESA DO PATRIMÔNIO
HISTÓRICO, ARQUEOLÓGICO ARTÍSTICO E TURÍSTICO DO ESTADO -
CONDEPHAAT

A MUNICIPALIDADE DE SÃO PAULO, por
sua procuradora SUZANA MARIA FERREIRA DE NICHILE, registro
funcional 132.974.0, tendo formulado pedido de vista do pro-
cesso nº 26.288/88, que versa sobre o estudo de tombamento
do Estádio Municipal do Pacaembu (Paulo Machado de Carvalho),
e considerando que o requerimento será apreciado no prazo de
três dias, requer a devolução do prazo para eventual impugna-
ção, tão logo conhecidas as razões que embasaram a abertura
do referido processo.

P. deferimento.

S. Paulo, 29 de julho de 1988.

Suzana Maria Ferreira de Nichile
SUZANA MARIA FERREIRA DE NICHILE
OAB/SP 23.224

Paulo de Melo Bastos
12/08/88
[Signature]
PAULO DE MELO BASTOS

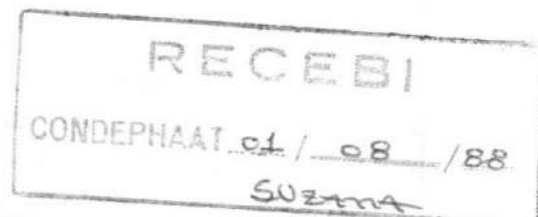



PREFEITURA DO MUNICÍPIO DE SÃO PAULO
GABINETE DO PREFEITO

66
74
N

São Paulo, de agosto de 1.988.

Ofício JQ 1025/88.

Senhor Presidente

Em 25 de outubro de 1984, solicitou a Sra. Diretora do Patrimônio Histórico deste Município (Of. nº 247/84) o tombamento, por esse DD. Órgão, do Estádio Municipal Paulo Machado de Carvalho, em face do seu valor histórico.

Por Ofício de nº GP-863/88 (P. CONDEPHAAT-26288/88), datado de 13 de julho de 1988, informa, essa entidade, ter sido aprovado por unanimidade a abertura de processo específico de estudo de tombamento do próprio municipal em aprêço, consoante solicitado pela Administração Municipal anterior.

Cumpre-nos informar, porém, que hoje, encontra-se em fase de implantação órgão municipal que, na forma da legislação em vigor, assumirá a responsabilidade pela prática de atos de tombamento afetos à nossa particular competência.

O Município de São Paulo, desde já se vê aparelhado para a adoção de medidas de preservação do valor histórico e arquitetônico dos bens públicos municipais, e de particulares que se situem dentro dos seus marcos territoriais.

Parece-nos, pois, de todo conveniente e oportuno que em nova apreciação da matéria, e até em resguardo à própria autonomia municipal, os estudos atinentes a eventual tombamento do Estádio Paulo Machado de Carvalho sejam realizados pe-



PREFEITURA DO MUNICÍPIO DE SÃO PAULO
GABINETE DO PREFEITO

- 2 -

Nesse sentido, para todos os fins que se fizerem de direito, solicitamos a Vossa Senhoria seja desconsiderada a solicitação encaminhada pelo Ofício nº 247/84 desta Municipalidade, e suspensos, por conseguinte, os estudos destinados ao tombamento por esse DD. Órgão do próprio municipal em referência.

Certos do atendimento ao presente, aproveitamos o ensejo para apresentarmos nossos protestos de elevada estima e consideração.

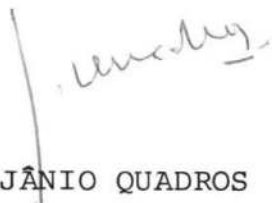
JÂNIO QUADROS
Prefeito

Ilustríssimo Senhor
Doutor PAULO DE MELLO BASTOS
DD. Presidente do Conselho de Defesa do Patrimônio Histórico,
Arqueológico, Artístico e Turístico do Estado - CONDEPHAAT
N e s t a



63
/

X6
/

Do	Número	Ano	Rubrica
Ofício JQ	1025/88	88	

INT.: PREFEITURA DO MUNICÍPIO DE SÃO PAULO

ASS.: Solicita a Sra. Diretora ofício 247/84, referente ao tombamento do Estádio Municipal Paulo Machado de Carvalho.

1. Ao Dr. Evaristo Silveira Junior para conhecimento e manifestação.

GP/CONDEPHAAT, 23 de agosto de 1988.

P. Mello Bastos
PAULO DE MELLO BASTOS
Presidente

*Ao G.P. (Sr. Eduardo)
Luz juntas a o parecer
de tombamento do Estádio Paulo
Machado de Carvalho. Paulo
23. 8. 88
[Signature]*

Senhor Presidente

1- Entendo que o ofício de fls. 66-67 do Senhor Prefeito deve ser levado ao conhecimento do E. Colegiado vez que foi a Prefeitura do Município de São Paulo quem tomou a iniciativa de pedir o tombamento do Estádio Paulo Machado de Carvalho (fls. 2), o que fez pela Prefeitura do Departamento de Patrimônio Histórico (DPH), e que ora o alcaide pretende traçar parecer, segundo alega como justificativa, a própria Prefeitura. Fa-lo-á obedecendo às ações competentes.

2- Colerá, entao, ao Conselho, permitindo-me ponderar, ajuizar o parecer, a tendo em vista a citação do Chefe do Executivo Municipal, ou se assim preferir, dar-lhe um parecer, pois independentemente da vontade do solicitante, o imóvel poderá ser tombado, se perceber o interesse do Conselho, nada tendo que impedir o tombamento pelo Poder Municipal, o que cabe principalmente, máxime em relação ao DPH e ao Conselho, pois a proteção dos bens culturais é interesse comum do Poder Público e da sociedade.

23. 8. 88





67/88

77/88

Do	Número	Ano	Rubrica
PROCESSO	26.288	88	

INT.: PREFEITURA DO MUNICÍPIO DE SÃO PAULO-DPH
ASS.: Estudo de tombamento do Estádio Municipal do Pacaembu
(Paulo Machado de Carvalho) - CAPITAL

SÍNTESE DE DECISÃO DO EGREGIO COLEGIADO
SESSÃO ORDINÁRIA DE 29 de AGOSTO DE 1988

ATA Nº 805

O Senhor Presidente procedeu a leitura do ofício do Excelentíssimo Senhor Prefeito da Cidade de São Paulo e do parecer do Dr. Evaristo Silveira Júnior e, após discussões e considerações dos Senhores Conselheiros, o Colegiado deliberou que se oficie ao Alcaide do Município, louvando a iniciativa de criação da Secretaria Especial de Proteção do Patrimônio Cultural de São Paulo, e elucidando o aspecto da responsabilidade concorrente (União, Estado e Município) na preservação do Patrimônio Cultural.

1. Ao Dr. Evaristo Silveira Júnior para elaborar a minuta do ofício ao Exmo. Sr. Prefeito do Município de São Paulo, Dr. Janio da Silva Quadros.

GP/CONDEPHAAT, aos 31/08/88

PAULO DE MELLO BASTOS

Presidente

/ds



SECRETARIA DE ESTADO DA CULTURA

CONDEPHAAT

Ofício GP - 1166/88

P.CONDEPHAAT nº 26288/88

São Paulo, 06 de setembro de 1988.

Senhor Prefeito

1- Damos em nosso poder o ofício de Vossa Excelência sob nº JQ - 1025/88, de agosto de 1988, cujos termos mereceram toda nossa consideração, havendo constado da pauta da sessão ordinária de nosso Egrégio Colegiado realizada em 29/08 / 88, na qual foi deliberado que se oficiasse a Vossa Excelência louvando a iniciativa da criação de órgão especial para assuntos referentes ao patrimônio cultural de São Paulo (Capital).

2- Ainda na conformidade da deliberação do Egrégio Colegiado, na mesma sessão, ponderamos a Vossa - Excelência que, na conformidade do art. 180 da Constituição Federal vigente, cabe aos Poderes Públicos, portanto das três esferas, preservar os bens culturais, pelo que o tombamento de um bem poderá - ser procedido, dependendo do interesse que revela, pelo Poder Público Municipal e Estadual, que mantém, para tanto, competência concorrente. Assim, deverá ter continuidade a tramitação do processo de tombamento aberto neste Órgão por iniciativa dessa Prefeitura até deliberação final, dado o interesse comum que mantemos no caso.

3- Na oportunidade, renovamos a Vossa Excelência, Senhor Prefeito, nossos protestos da mais alta estima e elevada consideração.

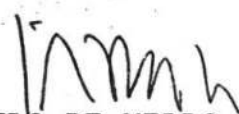
PAULO DE MELLO BASTOS

Presidente

CONDEPHAAT

À STCR em nome seguinte,
tenho em vista a cota de
R\$. 63.

Acordado, 21/5/88

JUDITH MONARI
Diretora Técnica
CONDEPHAAT



78

73
m

Do	Número	Ano	Rubrica
CONDEPHAAT	26288	88	

INT.: PREFEITURA DO MUNICÍPIO DE SÃO PAULO - DEPARTAMENTO DO PATRIMÔNIO HISTÓRICO;

ASS.: Estudo de tombamento do Estádio Municipal do Pacaembú (Paulo Machado de Carvalho) - Capital.

Ao Arquiteto *Lúcia Simon*
para manifestação
S.T.C.R., *23* *9* *88*.

Raphael Gendler
RAPHAEL GENDLER
Agente Serv. Civil

80
/m

Do	Número	Ano	Rubrica
Processo CONDEPHAAT	26288	88	Patúcio

INTERESSADO : PREFEITURA DO MUNICÍPIO DE SÃO PAULO-DEPARTAMENTO
DO PATRIMÔNIO HISTÓRICO

ASSUNTO : Estudo de tombamento do Estádio Municipal do Pacaembú
(Paulo Machado de Carvalho) - CAPITAL

INFORMAÇÃO AJ - 016/88

Senhor Presidente

Passo-lhe às mãos a informação de
nossa arquiteta Sheila sobre o Pacaembú, em apenso, para seu
alto conhecimento e determinação.

Nota, contudo, que o processo es-
tá aberto para a arqt.^a Sonia Simon (fls. 71)

Atenciosamente

CONDEPHAAT/AJ, 1º de novembro de 1988

EVARISTO SILVEIRA JUNIOR



81
M

Do	Número	Ano	Rubrica
P. CONDEPHAAT	26288	88	

INT: PREFEITURA DO MUNICÍPIO DE SÃO PAULO - DEPARTAMENTO DO PATRIMÔNIO HISTÓRICO

ASS: Estudo de tombamento do Estádio Municipal do Pacaembú (Paulo Machado de Carvalho) - Capital.

Ao Arquiteto Sonia Manski
para manifestação solere as intervenções apontadas
S.T.C.R., 30 / 11 / 88 pela historiadora

30/11/88

Thereza De Katinoszky
Thereza Katinoszky de K. e Fialosz
Diretora de Serv. Téc. Subst.

74
82
/m

EXMO. SR. DR. EDGAR DE ASSIS CARVALHO-DD. PRESIDENTE DO CONSELHO DE DEFESA DO PATRIMONIO HISTÓRICO ARQUIOLÓGICO, ARTÍSTICO, E TURISTICO DO ESTADO.

ROSANA TIEGHI, infra assinada, vem, respeitosa-
mente requerer a V.Exa. se digne determinar a expedição de cópia xerográfica do processo nº 26.288/88, de 13 de julho de 1988 que trata do tombamen-
to do Estádio Municipal do Pacaembú.

Nestes termos, j. esta aos autos,
P. Deferimento.

São Paulo, 02 de outubro de 1989.

ROSANA TIEGHI
RG. Nº 13.079.976

Handwritten signature and date: *Handwritten signature* 2/10/89.

Recebi os
doc. abaixo
citados 03.10.89
Rosana Tieghi

Especificamente:

- pedido de tombamento
- Ata nº 494
- ofício nº 863/88
- Dr. ... 8/4/88



E: 7ª Vara da Fazenda Pública
Forum João Mendes Junior



PODER JUDICIÁRIO
SÃO PAULO

Handwritten notes and signatures in the top right corner.

Comarca São Paulo
7ª Vara da Fazenda Pública
Cartório do 7º Ofício da Fazenda Pública

Ofício nº 117/90
Processo nº 599/89

Em 15 de fevereiro de 1990

Senhor Presidente:

Atendendo ao que foi requerido nos autos da ação
Popular

que Antonio Carlos Campos Machado

move contra Prefeitura Municipal de São Paulo e/oo.

solicito de Vossa Senhoria providências no sentido de
enviar a este Juízo, com a máxima brevidade possível, o processo
administrativo de nº 26.288/88 referente ao tombamento do está-
dio do Pacaembú.

Apresento a Vossa Senhoria protestos de
elevada consideração.

Handwritten signature of Antonio Carlos Campos Machado.

* Nome datilografado

v

1937

SECRET

SECRET
OFFICE OF THE
DIRECTOR OF THE
BUREAU OF INVESTIGATION
WASHINGTON, D. C.

CONFIDENTIAL

CONFIDENTIAL

CONFIDENTIAL

CONFIDENTIAL

CONFIDENTIAL

CONFIDENTIAL

CONFIDENTIAL

CONFIDENTIAL



85/2

Do	Número	Ano	Rubrica
OFÍCIO	117	90	

INT.: PODER JUDICIÁRIO - 7.^a Vara da Fazenda Pública
ASS.: Solicita xerocópia do processo 26.288/88, referente ao tombamento do Estádio do Pacaembu.

U R G E N T E

À SA para localizar o processo acima citado,
devolvendo em seguida a este G.P.

GP/CONDEPHAAT, 07 de março de 1990.

EDGARD DE ASSIS CARVALHO

Presidente

/ds



SECRETARIA DE ESTADO DA CULTURA - CONDEPHAAT

Ofício GP-222/90
P.CONDEPHAAT-26288/89

São Paulo, 12 de março de 1990.

Meretíssimo Juiz

REF.: Ofício nº 117/90-Proc.nº 599/89.

Atendendo ao requisitado por Vossa Exce^lência através do ofício citado em epígrafe, anexamos, ao presente, por cópia xerox, todas as peças, de inteiro teor, de nosso processo interno nº 26.288/89, referente ao estudo de tombamento, neste Órgão, do Estádio Municipal do Pacaembu, nesta Capital (Estádio Paulo Machado de Carvalho).

Na oportunidade, renovamos a Vossa Exce^lência nossos protestos da mais alta estima e elevada consideração.

EDGARD DE ASSIS CARVALHO

Presidente

Excelentíssimo Senhor
Doutor ARI ALVES ARANTES
M.D. Juiz de Direito da
7ª Vara da Fazenda Pública
Praça João Mendes, s/nº
CAPITAL



PODER JUDICIÁRIO

SÃO PAULO

Handwritten initials and numbers: 28/12, 87/12

Comarca São Paulo

7ª Vara da Fazenda Pública

Cartório do 7º Ofício da Fazenda Pública

Ofício nº 612/90

Processo nº 599/89

Em 23 de agosto de 1990

Senhor Presidente:

Atendendo ao que foi requerido nos autos da ação
Popular

que Antonio Carlos Campos Machado

move contra Prefeitura Municipal de São Paulo e/oo.

solicito de Vossa Senhoria providências no sentido de
**enviar a este Juízo, com a máxima brevidade possível, o processo
administrativo de nº 26.288/88 referente ao tombamento do está-
dio do Pacaembú.**

* Nome datilografado

Apresento a Vossa Senhoria protestos de
elevada consideração.

*
ARI ALVES ARANTES



88/1
88/2

Do	Número	Ano	Rubrica
OFÍCIO	612	90	

INT.: PODER JUDICIÁRIO

ASS.: Ref. ao Processo de nº 26.288/88.

1. À SA para as providências relativas à localização do respectivo processo;
2. Ao GP para providenciar as cópias solicitadas.

GP/CONDEPHAAT, 10 de setembro de 1990.

EDGARD DE ASSIS CARVALHO
Presidente

DS/ahm.



SECRETARIA DE ESTADO DA CULTURA - CONDEPHAAT

Ofício GP-925/90
P.Condephaat-26288/88

São Paulo, 19 de setembro de 1990.

Meritíssimo Juiz

Ref.: Ofício nº 612/90, Proc.nº 599/90.

Atendendo ao requisitado por Vossa Exce^lência através do ofício citado em epígrafe, reportamo-nos ao nos^{so} GP-222/90, de 12/3/90, dirigido a esse mesmo M.M. Juízo, cópia anexa, anexando cópia de todas as peças de nosso processo interno nº 26.288, de 1989, em atenção ao ofício judicial do mesmo teor ("ipsis litteris") sob nº 117/90, datado de 15/2/90.

Continuando ao inteiro dispor de Vossa Excelência, apresentamos nossos protestos da mais elevada estima e alta consideração.

EDGARD DE ASSIS CARVALHO

Presidente

Exmo.Sr.

Dr. ARI ALVES ARANTES
M.D. Juiz de Direito da
7ª Vara da Fazenda Pública
Praça João Mendes s/nº
Forum João Mendes Júnior
Capital - SP

Retornem os autos ao
STCR (Ag. Sonia Maurski)
em conformidade.

Colete nº. 2578/90



JUDITH MONARI
Diretora Geral
CONDEPHAAT



Folha de Informação
Rubrica sob n.
15. No
C
90
m

Do	Número	Ano	Rubrica
----	--------	-----	---------

Ao Arquiteto Sonia Mauski
para manifestação
S.T.C.R., 27/09/90

Glávio Luiz M. Bueno de Moraes
Diretor Técnico do S.T.C.R.



91/n

Do	Número	Ano	Rubrica
PROC. CONDEPHAAT	26288	88	

INT:- PREFEITURA DO MUNICIPIO DE SÃO PAULO DEPARTAMENTO DO PATRIMONIO HISTÓRICO
ASS:- Estudo de tombamento do estádio Municipal do Pacaembú (Paulo Machado de Carvalho)-CAPITAL

Ao arq.Laércio Lico Jr., para apreciar junto à Equipe de "Avaliação de guichês e Processos em tramitação no Condephaat".

STCR, 25 de Fevereiro de 1994.

Arq.SUELI FERREIRA DE BEM
Diretoria Técnica de Serviço

SP
A
92
/u

AO
CONSELHO DE DEFESA DO PATRIMÔNIO HISTÓRICO, ARQUEOLÓGICO ARTÍSTICO
E TURÍSTICO DO ESTADO - CONDEPHAAT

Senhor Presidente

Eu Anderson Lourenço
R. G. 22.020.563-2 residente à AV. Trindade Pereira
de Magalhães Bairro Pantuflex
Cidade São Paulo Estado SP
Telefone 057-41-11 CEP 051-45-000, vem requerer a Vossa
AUTORIZAÇÃO para trazer da documentação
do edifício do Pacembí

no imóvel que se localiza à Praga Charles Miller s/n
Bairro Pacembí - CIDADE São Paulo
ESTADO SP

Nº do Contribuinte _____.

Seguem em anexo, os documentos.

Autorizo
CONDEPHAAT. aos 10/9/94
TERMOS EM QUE
P. DEFERIMENTO
São Paulo, 01 de Setembro de 1994



Do	Número	Ano	Rubrica
	26 288	88	

A D. T.

Vimos manifestar nossa preocupação relativa a venda do Estádio Municipal do Pacaembu - Paulo Machado de Carvalho.

Independente do que a questão do Estádio público deixar de ser acesso para a comunidade significa, que deve ser discutido (mas bonafide) vimos nos manifestar a respeito de questões ligadas à integridade física da ruína.

O Estádio encontra-se em estudo específico de tombamento, através do processo nº 26283/88. Por ocasião de sua abertura foram notificados o Prefeito, o Diretor do DPH e o delegado do 23º Distrito.

Consideramos que talvez seja interessante lembrar os termos de responsabilidade para os proprietários de bens em processo de tombamento, com ônus expedidos para os envolvidos.

Além deste processo específico,



Do

Número

Ano

Rubrica

26288

98

O Estádio Municipal encontra-se dentro do perímetro tombado do bairro de Pacaembu, o que também implica na obrigatoriedade de aprovação pelo órgão de qualquer intervenção no local.

Solicitamos considerar a natureza de simples divulgação desta situação a fim de evitar que, caso efetivada a venda, os novos proprietários sejam incursores das liberação mandadas. (Pela imprensa).

Ass) Em anexo minuta de ofício (superior), 26 de setembro de 1994

Silvia F. Wolff
Paulista

Marina Wipfi
Paulista



87

95
/u

Do	Número	Ano	Rubrica
PROC. CONDEPHAAT	26288	88	

INT: PREFEITURA MUNICIPAL DE SÃO PAULO DEPARTAMENTO DO PATRIMÔNIO HISTÓRICO

ASS: Estudo de tombamento de Estádio Municipal do Pacaembu (Paulo Machado de Carvalho) - Capital

Sr. Presidente,

Encaminho manifestação dos arquitetos Silvia Wolff, Ivanise Calil, José Guilherme Savoy de Castro, Monica Wipfli e Tereza Epitácio, referente ao momento atual, em que se discute publicamente questões ligadas ao futuro do ESTÁDIO MUNICIPAL DO PACAEMBU - PAULO MACHADO DE CARVALHO.

Lembram os técnicos encontra-se o ESTÁDIO em processo para estudos de tombamento e, além disso, inserido no perímetro tombado do bairro do PACAEMBU.

Se pensarmos nas iniciativas, que sabemos não são raras, de realização de intervenções em áreas tombadas sem prévia autorização deste Conselho, julgo oportuna a preocupação manifesta e sugiro envio de ofício às autoridades indicadas na "minuta" em anexo, preparada pelos arquitetos.

STCR, 30 de setembro de 1994.

SUELI FERREIRA DE BEM
Diretora Técnica do STCR
CREA n.º 55.198-D-RJ

SFB/vls.



SECRETARIA DE ESTADO DA CULTURA

CONDEPHAAT

Ofício GP-1732/94

São Paulo, 04 de outubro de 1994.

Senhor Prefeito

Em função das notícias veiculadas recentemente pela imprensa a respeito da venda do Estádio Municipal do Pacaembu e eventual mudança de uso, lembramos que o mesmo é objeto de Processo de Estudo de Tombamento por este Conselho (Processo nº 26.288/88), além de situar-se no perímetro tombado do Bairro do Pacaembu.

Conseqüentemente, o referido bem cultural tem assegurada a sua preservação, conforme rezam os artigos 142, parágrafo único e 146 do Decreto Estadual 13.426, de 16/03/79. Como consequência, qualquer intervenção em termos de modificação, reforma ou destruição deverá ser precedida de autorização do CONDEPHAAT, a fim de evitar eventual descaracterização (artigo 147).

É importante que este fato seja de amplo conhecimento, a fim de que todos os envolvidos tenham consciência dos limites para intervenções no imóvel.

Contando com a colaboração de Vossa Excelência, aproveitamos o ensejo para expressar nossa consideração.

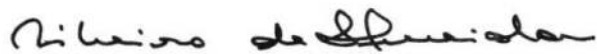
JOSÉ CARLOS RIBEIRO DE ALMEIDA
Presidente

Exmo. Senhor
DR. PAULO SALIM MALUF
DD. Prefeito Municipal de São Paulo

C/cópia para:
Presidente do CONPRES
Administração do Estádio Municipal
Secretário Municipal da Cultura
Secretário Municipal de Esporte e Turismo
Delegado do 239 Distrito Policial



SECRETARIA DE ESTADO DA CULTURA
CONDEPHAAT

89
97
/w

Ofício GP 1733/94

São Paulo, 04 de outubro de 1994

Prezado Senhor:

Em anexo estamos encaminhando xerocópia do nosso ofício GP-1732, referente à notícia veiculada pela imprensa da venda do Estádio Municipal de Pacaembu.

Sem mais, subscrevemo-nos

Atenciosamente.

JOSÉ CARLOS RIBEIRO DE ALMEIDA
Presidente

Senhor:

Dr. MARCOS FAERMAN
DD.Presidente do CONPRES P
Rua Frei Caneca nº 1402
São Paulo/SP
CEP 01307-002



SECRETARIA DE ESTADO DA CULTURA
CONDEPHAAT

90
98
u

Ofício GP 1734/94

São Paulo, 04 de outubro de 1994

Prezado Senhor:

Em anexo, estamos encaminhando xerocópia do nosso ofício GP-1732/94, referente à notícia veiculada pela imprensa da venda do Estádio Municipal de Pacaembu.

Sem mais, subscrevemo-nos

Atenciosamente.

JOSÉ CARLOS RIBEIRO DE ALMEIDA

Presidente

Senhor:

Dr. RODOLFO KONDER
DD. Secretário Municipal da Cultura
Rua Frei Caneca nº 1402
CAPITAL
CEP 01307-002



SECRETARIA DE ESTADO DA CULTURA
CONDEPHAAT

91
99
u

Ofício GP 1735/94

São Paulo, 04 de outubro de 1994

Prezado Senhor:

Estamos encaminhando, em anexo, xerocópia do nosso ofício GP 1732/94, referente à notícia veiculada pela imprensa da venda do Estádio Municipal do Pacaembu.

Sem mais, subscrevemo-nos

Atenciosamente.

Ribeiro de Almeida
JOSÉ CARLOS RIBEIRO DE ALMEIDA
Presidente

Senhor:

Dr. JOÃO BATISTA ARAUJO
DD. Delegado Titular da 23^a Delegacia de Polícia
Rua Itapicuru nº 80
CAPITAL



SECRETARIA DE ESTADO DA CULTURA

CONDEPHAAT

92
100
u

Ofício GP 1736/94

São Paulo, 04 de outubro de 1994

Prezado Senhor:

Estamos encaminhando, em anexo, xerocópia do nosso Ofício-GP 1732/94, referente à notícia veiculada pela imprensa da venda do Estádio Municipal do Pacaembu.

Sem mais, subscrevemo-nos

Atenciosamente.

JOSE CARLOS RIBEIRO DE ALMEIDA
Presidente

Senhor:

Dr. DOUGLAS ZOLDRANA

DD. Administrador do Estádio Municipal "Paulo Machado de Carvalho"

Pça. Charles Müller s/nº

CAPITAL

CEP 01234-010



SECRETARIA DE ESTADO DA CULTURA
CONDEPHAAT

93
101
u

Ofício GP 1737/94

São Paulo, 04 de outubro de 1994

Prezado Senhor:

Estamos encaminhando, em anexo, xerocó-
pia do nosso ofício GP-1732/94, referente à notícia veiculada pe
la imprensa da venda do Estádio Municipal do Pacaembu.

Sem mais, subscrevemo-nos

Atenciosamente.

JOSÉ CARLOS RIBEIRO DE ALMEIDA
Presidente

Senhor:

Dr. JOSÉ EDUARDO MESQUITA PIMENTA
DD. Secretário Municipal de Esportes, Lazer e Recreação
Rua Pedro de Toledo nº 1591
CAPITAL
CEP 04039-030

/krqs.-

...entada fl. de informação,

Apoie o iPatrimônio: <http://www.ipatrimonio.org/apoie>



94
902
u

Do	Número	Ano	Rubrica
PROCESSO CONDEPHAAT	26.288	88	

INT.: PREFEITURA MUNICIPAL DE SÃO PAULO

ASS.: Estudo de tombamento do Estádio Municipal do Pacaembu "Paulo Machado de Carvalho" - CAPITAL

Ao STCR para ciência e providências afins.

GP/CONDEPHAAT, 05 de outubro de 1994

José Carlos Ribeiro de Almeida
JOSÉ CARLOS RIBEIRO DE ALMEIDA
Presidente

/krgs.-



98

103
/u

Do	Número	Ano	Rubrica
PROC. CONDPEHAAT	26288	88	

INT: PREFEITURA DO MUNICÍPIO DE SÃO PAULO - DEPARTAMENTO DO PATRIMÔNIO HISTÓRICO
ASS: Estudo de tombamento do Estádio Municipal do Pacaembu (Paulo Machado de Carvalho) - Capital

Aos Técnicos, Silvia Wolff
Ivanise Calil
José Guilherme S. de Castro
Monica Wipfli e
Tereza Epitácio,

para conhecimento das folhas juntadas ao presente processo após a informação técnica de fls. 85 e 86.

STCR, 07 de Outubro de 1994.

SUELI FERREIRA DE BEM
Diretora Técnica do STCR
CREA n.º 55.198-D-RJ

SFB/pac.

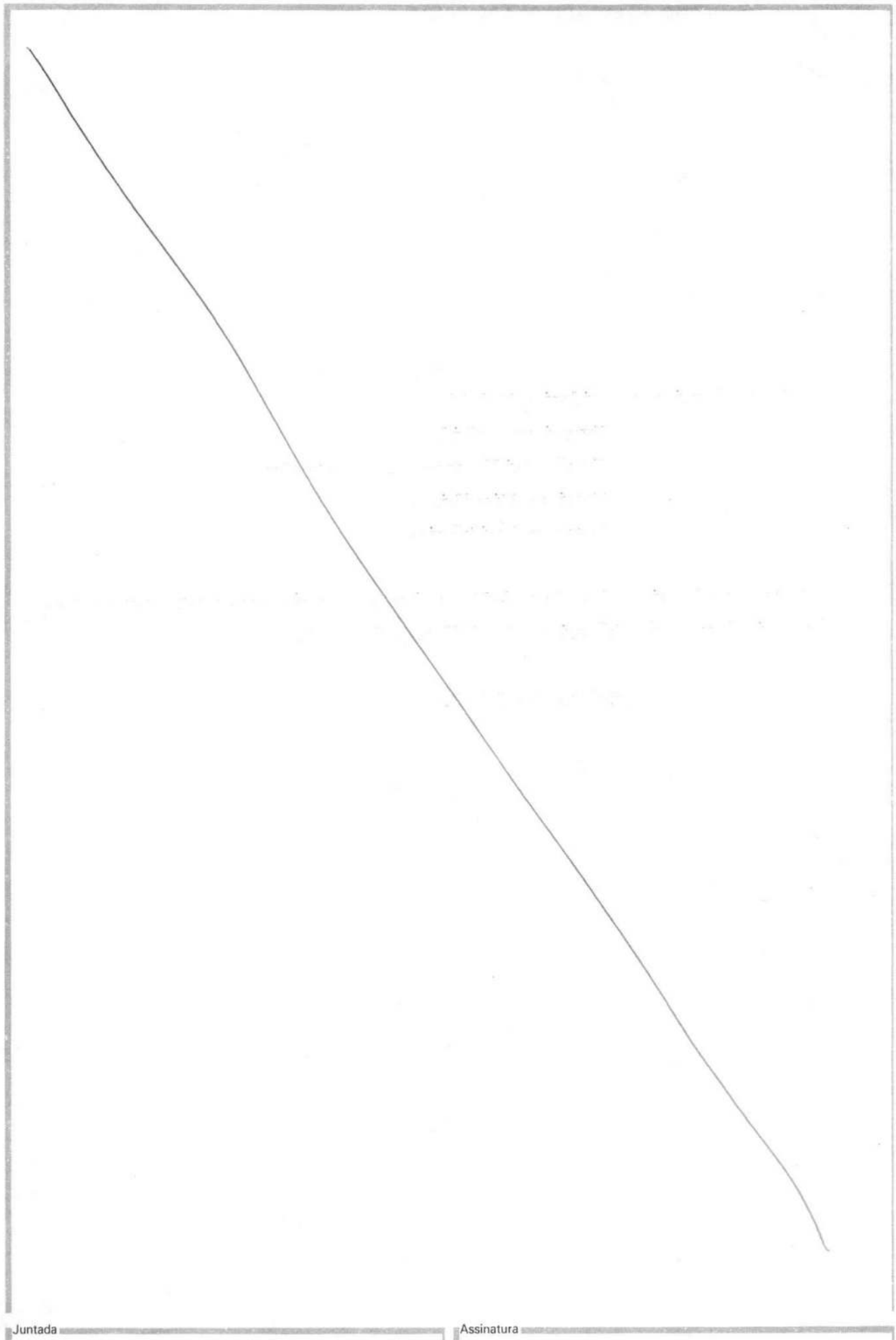

Juntada

Assinatura

96
104
4

Associação dos Moradores e Amigos do Pacaembu e Perdizes

Registrada no 7º Cartório de Registro Civil de Pessoas Jurídicas
sob nº 005246

São Paulo, 25 de novembro de 1994.

Ilmo. Sr.

Dr. José Carlos L. Ribeiro de Almeida

MD. Presidente do Conselho de Defesa do Patrimônio Histórico,
Arqueológico, Artístico e Turístico do Estado - CONDEPHAAT
Secretaria de Estado da Cultura - SP

Ref.: Processo No. 26.288/88

Senhor Presidente,

Nós, da Associação de Moradores dos bairros de Pacaembu, Perdizes e Higienópolis, vimos à presença de V.Sa. solicitar informações a respeito do andamento do processo acima referenciado, que trata do **TOMBAMENTO do ESTÁDIO MUNICIPAL DO PACAEMBU**.

Solicitamos ainda seu especial obséquio no sentido de acelerar os procedimentos necessários para a concretização desse pleito, visto tratar-se de objeto de interesse não só das comunidades que representamos, mas também de toda a Cidade de São Paulo, quando não de todo o Estado.

Aproveitamos para entregar aos seus cuidados, para encaminhamento como anexo do processo em referência, cópia de abaixo-assinado, cujo teor é extremamente significativo, onde destaca-se a questão do **TOMBAMENTO** dentre outras de não menos importância.

Certos da sensibilidade de V.Sa. e do Conselho que preside, solicitamos seu especial e pronto deferimento ao nosso pleito.

CONDEPHAAT

Em 25/11/94

Recebido por: SELVANA

Horas: 13:15

Atenciosamente

Oscar Bressane
Presidente

Obs: Um anexo 255 páginas com as animações
de moradores contra a venda e polo

97
K
105
M

**ABAIXO ASSINADO
DE MORADORES DE SÃO PAULO AS
AUTORIDADES MUNICIPAIS**

CONTRA A VENDA DO ESTADIO DO PACAEMBU / POR UM USO MAIS ADEQUADO DE SUAS
INSTALAÇÕES EM PROVEITO DA POPULAÇÃO LOCAL E DE TODOS OS PAULISTANOS.
QUEREMOS O TOMBAMENTO DO ESTADIO. ELE É UM PATRIMÔNIO PÚBLICO DE SÃO PAULO.

PELA RESTITUIÇÃO FIEL DO TRAÇADO ORIGINAL DA PRAÇA CHARLES MILLER E PELA
GARANTIA DE CONDIÇÕES HIGIENICAS E SANITARIAS DE SEU USO FUTURO.

SUBSCREVEM CIDADÃOS E SUAS ENTIDADES REPRESENTATIVAS

NOME	DOC. IDENTIFICAÇÃO	ASSINATURA
Yosé Paulo de Silva	30405489	
Ana Rodrigues Barbosa	8.371.732	ARB
Cibele Pastor Vuga	23.654.791-4	Cibele Pastor Vuga
Adilson G.R. Oliveira	19.878.287-1	
CELIA VETTORI OLIVEIRA	3.877.736	
José HAROLD DE OLIVEIRA	3611029-2	
Jean das Boas Marim	3.083.863	Jean das Boas Marim
Fabiana M.O. Amaral	3.950.924	
Marcia Giannini Marques	3.403.190	Marcia Giannini Marques
ESSEY C. CAMBO	3749.401	
PARVINE GROJEAN	9680045	P. Grojean
Rito Maria de Souza	3796 2307300	Rito Maria de Souza
Sônia M. P. Henri	0574536	Sônia M. P. Henri
Wigene Amaral Ludo	2860.405	Wigene C. Ludo
Haroldo Maria Thibau	5.356.882	H. Maria Thibau
Waldemar de Bastos	OAB 41870	
Antoni Francisco Silva	RG 728939	Antoni
FABIANO NEVES MARQUES PEREIRA	19520048	Fabiano N. P.
Saul Berch	1897.888	Saul Berch
Saul Bruchmann	1.592.624	S. Bruchmann
HELENA ROQUE BOBACAS	1.008.401	Helena R. Bobacas
Clare dos Santos	4883876	Clare dos Santos
Alexandre F. F. F. FERREZ	4560475	Alexandre F. F. Ferrez
VERA MILUNOVIC LOBO ROSS	10.556.629	Vera Milunovic L. Ross
Voluntina Milunovic	3217491	Voluntina Milunovic

98
106
u

**ABAIXO ASSINADO
DE MORADORES DE SÃO PAULO AS
AUTORIDADES MUNICIPAIS**

CONTRA A VENDA DO ESTADIO DO PACAEMBU / POR UM USO MAIS ADEQUADO DE SUAS
INSTALAÇÕES EM PROVEITO DA POPULAÇÃO LOCAL E DE TODOS OS PAULISTANOS.
QUEREMOS O TOMBAMENTO DO ESTADIO. ELE É UM PATRIMÔNIO PÚBLICO DE SÃO PAULO.

PELA RESTITUIÇÃO FIEL DO TRAÇADO ORIGINAL DA PRAÇA CHARLES MILLER E PELA
GARANTIA DE CONDIÇÕES HIGIENICAS E SANITARIAS DE SEU USO FUTURO.

SUBSCREVEM CIDADÃOS E SUAS ENTIDADES REPRESENTATIVAS

NOME	DOC. IDENTIFICAÇÃO	ASSINATURA
LAURESTO ESTER	23 041 825 - 6	Lauresto Ester
Elizabeth C.G. Câmara	12.593.135	Elizabeth Câmara
Nicole Nishikawa	W439574 B	Nicole Nishikawa
Marciana A.B. Feresse	20.932.195	Marciana Feresse
TARA L.M. SANTOS	3.179.747	Tara Santos
Elissa Marina Fazzari	3.176.198-7	Elissa Marina Fazzari
AILEMA RIBAS M. FRANCO	7.525.998	Ailema Franco
Lilda Bastos	6.568.973	Lilda Bastos
Marili ANGELO	15.696.040	Marili Angelo
Selma Egri	3562876	Selma Egri
ANTONIA TAVARES R. RODRIGUES	4.137.043	Antonia Rodrigues
SUZANA GONZAGA	14.158.577	Suzana Gonzaga
SERASTES A.V. MOIOLINI	9.607.867	Serastes Moiolini
Claire B. Nale	2.375.492	Claire Nale
CRISTINA REUTER CAMARGO	17.907.936-0	Cristina Reuter Camargo
Wanda Quirado	9687032	Wanda Quirado
Ligoni Sueliano Cunha	793.277	Ligoni Cunha
Sandra M. NEGRINI-SANCHEZ	13014312	Sandra Sanchez
Suzely. Airo	V-	Suzely Airo
RAFAEL COBELLIS	1.955.641	Rafael Cobellis
Tâmia Regina Lites Coelho	8.118.568	Tâmia Coelho
Adelmo de Barros Rodrigues	3.261.717	Adelmo Rodrigues
THEMA PATRIMÔNIO	5725053	Thema Patrimônio
Elisabete Fereira dos Santos	4.147.631	Elisabete Santos
Wagner da Orlândia	10 5 428 641-4	Wagner da Orlândia

99
10x
u

**ABAIXO ASSINADO
DE MORADORES DE SÃO PAULO AS
AUTORIDADES MUNICIPAIS**

CONTRA A VENDA DO ESTADIO DO PACAEMBU / POR UM USO MAIS ADEQUADO DE SUAS
INSTALAÇÕES EM PROVEITO DA POPULAÇÃO LOCAL E DE TODOS OS PAULISTANOS.
QUEREMOS O TOMBAMENTO DO ESTADIO. ELE É UM PATRIMÔNIO PÚBLICO DE SÃO PAULO.

PELA RESTITUIÇÃO FIEL DO TRAÇADO ORIGINAL DA PRAÇA CHARLES MILLER E PELA
GARANTIA DE CONDIÇÕES HIGIENICAS E SANITARIAS DE SEU USO FUTURO.

SUBSCREVEM CIDADÃOS E SUAS ENTIDADES REPRESENTATIVAS

NOME	DOC. IDENTIFICAÇÃO	ASSINATURA
Jamio Cury	9.737009	Jamio Cury
Carlo Celito	18.137137	Carlo Celito
Aina Claudine Garguilo	19.201542	Aina Claudine
Meiche Bruno Garguilo	10850922	Meiche Bruno
Magali B. Uzeda	RG 262.517	Magali B. Uzeda
Nelson Casanova Junior	21811-613-2	Nelson Casanova
M. Valdear Ribes de Aguiar	6919374	M. Valdear Ribes de Aguiar
Frederico	4822385	Frederico
Suzana Ruthling Mello	2970676-2	Suzana Ruthling Mello
Patricia M. F. L. Fernandes	6638302	Patricia M. F. L. Fernandes
Evelyn Maria	RG 103577	Evelyn Maria
Neiva B. Chachio	3621820	Neiva B. Chachio
Amin Khair	1.225417	Amin Khair
Josino C. Jorge Junior	7413557	Josino C. Jorge Junior
Helvecia Alves de Souza	RG 3454.954-6	Helvecia Alves de Souza
Maria Rita Carli	RG 3983201	Maria Rita Carli
Caroline The Carlin	RG 13197493-5	Caroline The Carlin
João Inácio Pereira	9017086	João Inácio Pereira
Jose Carlos C. Almeida	- 2.696 375	Jose Carlos C. Almeida
Katali Malenber	3122101-4	Katali Malenber
Henry Thalhubert	1983337	Henry Thalhubert
Mandel Baranber	3369030	Mandel Baranber
Adalberto Pinzan	3.687.768	Adalberto Pinzan
Mariana Stenger	3.367.480	Mariana Stenger
Glauco da Silva	4.855.469	Glauco da Silva

100
h
108
u

**ABAIXO ASSINADO
DE MORADORES DE SÃO PAULO AS
AUTORIDADES MUNICIPAIS**

CONTRA A VENDA DO ESTADIO DO PACAEMBU / POR UM USO MAIS ADEQUADO DE SUAS
INSTALAÇÕES EM PROVEITO DA POPULAÇÃO LOCAL E DE TODOS OS PAULISTANOS.
QUEREMOS O TOMBAMENTO DO ESTADIO. ELE É UM PATRIMÔNIO PÚBLICO DE SÃO PAULO.

PELA RESTITUIÇÃO FIEL DO TRAÇADO ORIGINAL DA PRAÇA CHARLES MILLER E PELA
GARANTIA DE CONDIÇÕES HIGIENICAS E SANITARIAS DE SEU USO FUTURO.

SUBSCREVEM CIDADÃOS E SUAS ENTIDADES REPRESENTATIVAS

NOME	DOC. IDENTIFICAÇÃO	ASSINATURA
Catherine Nadas	8.537.484	<i>Cen</i>
SIDNEY ANTONIO DA SILVA	6.907.148	<i>[Signature]</i>
ROBERTO ROCHA	18.998.834	<i>[Signature]</i>
Luciene Ap. S. Cardoso	19.347.801	<i>[Signature]</i>
Peter Nadas	1.869.544	<i>[Signature]</i>
Paulo Américo	2.886.576	<i>[Signature]</i>
Madalena Santa Cruz Paes Barreto	270.63.99	<i>[Signature]</i>
EDUAR CARNEIRO DOS PASSOS	13.220.709	<i>[Signature]</i>
Widora Mendonça Felcar	22.603.366-1	<i>[Signature]</i>
Elisabete Aparecida Aguiar	20.125.532	<i>[Signature]</i>
Elis A. Silva	10.134.189	<i>[Signature]</i>
Carla Cilene de Oliveira	24.993.238-6	<i>[Signature]</i>
Wally Echan Cappelletti	20.026.971-9	<i>[Signature]</i>
PEPO RUIZ RIZZARDO Comim	19.363.005	<i>[Signature]</i>
VALÉRIA LORENCO	22.962.809-6	<i>[Signature]</i>
Antonio Fernando do Carmo	21.840.471-2	<i>[Signature]</i>
Gerson S. do Nascimento	23.166.762-0	<i>[Signature]</i>
Guaciana de L. Portuê	22.929.578-2	<i>[Signature]</i>
OMAR CHAMON	12.177.336	<i>[Signature]</i>
Simone Vendiguen	15.441.204	<i>[Signature]</i>
Sergio Lopes	18.49918	<i>[Signature]</i>
Paulo R. Thomazelli DAMAS	13.896681-3	<i>[Signature]</i>
JANICE MARIA DOS SANTOS	2.590.668	<i>[Signature]</i>
ANDRÉ LULA DE OLIVEIRA	23.395.247-X	<i>[Signature]</i>

**ABAIXO ASSINADO
DE MORADORES DE SÃO PAULO AS
AUTORIDADES MUNICIPAIS**

106
109

CONTRA A VENDA DO ESTADIO DO PACAEMBU / POR UM USO MAIS ADEQUADO DE SUAS
INSTALAÇÕES EM PROVEITO DA POPULAÇÃO LOCAL E DE TODOS OS PAULISTANOS.
QUEREMOS O TOMBAMENTO DO ESTADIO. ELE É UM PATRIMÔNIO PÚBLICO DE SÃO PAULO.

PELA RESTITUIÇÃO FIEL DO TRAÇADO ORIGINAL DA PRAÇA CHARLES MILLER E PELA
GARANTIA DE CONDIÇÕES HIGIENICAS E SANITARIAS DE SEU USO FUTURO.

SUBSCREVEM CIDADÃOS E SUAS ENTIDADES REPRESENTATIVAS

NOME	DOC. IDENTIFICAÇÃO	ASSINATURA
MARISTELA S. NOBUEIRA	18927096-2	<i>Maristela</i>
VANESSA AP.C. STOLAGLI	21.391.592	
PATRICIA ROSATO RIBEIRO	21.900.822	<i>Patricia R</i>
DANILO SCARVALHO	RG. 20481618	<i>Daniilo</i>
DAYSA VANZELLA SARTORI		<i>Dayssa Sartori</i>
MARCIA T. FILIPPINI	18.523.916.X	<i>Marcia Filippini</i>
CYNTHIA H.P. LIMA	18.626.409	<i>Cynthia Lima</i>
VINIcius José Oliveira	21545855	<i>Vinicius</i>
XXXXXXXXXXXXXXXXXXXX	XXXXXXXXXXXX	
MARIA PATRICIA M. L. TOTARI	4912498-6	<i>Maria Patricia Totari</i>
LUCIANO BERNINI	1.422.346	<i>Luciano Bernini</i>
SIMONE FRATIZESE	16994977	<i>Simone Fratizeze</i>
SORAYA MATSUO BAYASHI ALVAREGA	17417478	<i>Soraya</i>
JANETH COELHO GUIMARÃES	RG 14.955.514	<i>Janeth Coelho</i>
DANIELA VIDAL GONZALEZ	RG 18.920.505	<i>Daniela Vidal</i>
Alexandre Vicente Bannitz	RG-19796477	<i>Alexandre Bannitz</i>
ADRIANA MARQUES	20871555	<i>Adriana Marques</i>
Renata Martiny	RG. 20.841.679	<i>Renata Martiny</i>
JANNE CHRISTINA SAVIANO	RG. 23.728.324.5	<i>Janne Saviano</i>
TATIANE SOUZA ROSELLI	21.316.520-X	<i>Tatiane S. Roselli</i>
RENATA DAMIANA M. GUNDES	16.784.739.9	<i>Renata Damiana</i>
Lisa Claudia Kimmel	18160111	<i>Lisa Claudia</i>
PEDRO DE MELO SARAIVA	21551267	<i>Pedro de Melo</i>
Priscila Lara Muzel de Moura	21632676-X	<i>Priscila Moura</i>
ELISABETE S. PEREIRA	21.507.092	<i>Elisabete Saraiva</i>

**ABAIXO ASSINADO
DE MORADORES DE SÃO PAULO AS
AUTORIDADES MUNICIPAIS**

108
110
110

CONTRA A VENDA DO ESTADIO DO PACAEMBU / POR UM USO MAIS ADEQUADO DE SUAS
INSTALAÇÕES EM PROVEITO DA POPULAÇÃO LOCAL E DE TODOS OS PAULISTANOS.
QUEREMOS O TOMBAMENTO DO ESTADIO. ELE É UM PATRIMÔNIO PÚBLICO DE SÃO PAULO.

PELA RESTITUIÇÃO FIEL DO TRAÇADO ORIGINAL DA PRAÇA CHARLES MILLER E PELA
GARANTIA DE CONDIÇÕES HIGIENICAS E SANITARIAS DE SEU USO FUTURO.

SUBSCREVEM CIDADÃOS E SUAS ENTIDADES REPRESENTATIVAS

NOME	DOC. IDENTIFICAÇÃO	ASSINATURA
RICARDO PEDREIRO	RG 3.243.426	<i>Ricardo Pedreiro</i>
LUCIA E. P. CHARLES	RG 5337.966	<i>Lucia E. P. Charles</i>
ZYLMA RUTNIKAS	R. 7.31.16.00	<i>Zylma Rutnikas</i>
Lydia Maria T. Ucho	RG 297.984	<i>Lydia Maria T. Ucho</i>
Mary de Siqueira	RG 3.194.346	<i>Mary de Siqueira</i>
J. J. Micheli	1567.611	<i>J. J. Micheli</i>
Conceição de Oliveira	R. 1501.815	<i>Conceição de Oliveira</i>
Conceição de B. Mendes	RG M. 208.330	<i>Conceição de B. Mendes</i>
Maria Kitzler de Faria	RG 261.762	<i>Maria Kitzler de Faria</i>
Angela Beatriz de Oliveira	RG 11.471.002	<i>Angela Beatriz de Oliveira</i>
Patrícia Barbosa Faria Nunes	RG 11672191-1	<i>Patrícia Nunes</i>
Maria Ernestina B. F. Nunes	RG 3.961.626	<i>Maria Ernestina B. F. Nunes</i>
NILTON AVELINO BDERI	RG 3.592.776	<i>Nilton Avelino Bderi</i>
Dianna Figueiredo Ferraz	RG 4549068	<i>Dianna Figueiredo Ferraz</i>
Nauro de Sales	3.859.601	<i>Nauro de Sales</i>
Maryna Trincani	25.398.673	<i>Maryna Trincani</i>
Alka Simonetti	RG-2701427	<i>Alka Simonetti</i>
Edy Trincani	BB 5332116	<i>Edy Trincani</i>
Werner J. Urball	RG 2.685.291	<i>Werner J. Urball</i>
MARIVETE POMPEO ROSSI	RG 5.535.100	<i>Marivete Pompeo Rossi</i>
FÁBIO BOSMEL BERGER	RG 17.408.619	<i>Fábio Bosmel Berger</i>
Raquel Assumpção Figueiredo	RG 11.419.534	<i>Raquel Assumpção Figueiredo</i>
MARIELLA DE CARVALHO	RG 23.327.908-7	<i>Mariella de Carvalho</i>
Edy Trincani	RG 1989140	<i>Edy Trincani</i>
FRANCISCO O A PRADO	RG 2454360	<i>Francisco O A Prado</i>









100
R
111
u

**ABAIXO ASSINADO
DE MORADORES DE SÃO PAULO AS
AUTORIDADES MUNICIPAIS**

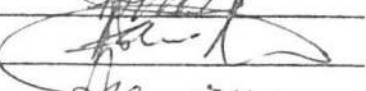
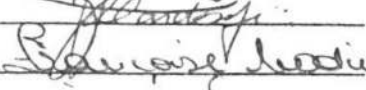
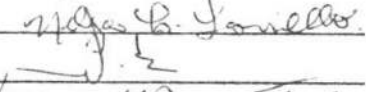
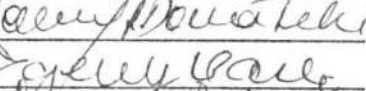
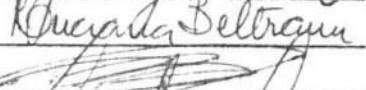
CONTRA A VENDA DO ESTADIO DO PACAEMBU / POR UM USO MAIS ADEQUADO DE SUAS
INSTALAÇÕES EM PROVEITO DA POPULAÇÃO LOCAL E DE TODOS OS PAULISTANOS.
QUEREMOS O TOMBAMENTO DO ESTADIO. ELE É UM PATRIMÔNIO PÚBLICO DE SÃO PAULO.

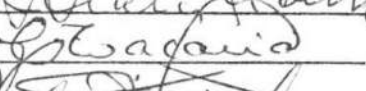
PELA RESTITUIÇÃO FIEL DO TRAÇADO ORIGINAL DA PRAÇA CHARLES MILLER E PELA
GARANTIA DE CONDIÇÕES HIGIENICAS E SANITARIAS DE SEU USO FUTURO.

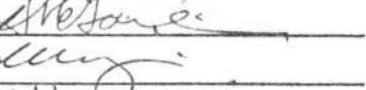
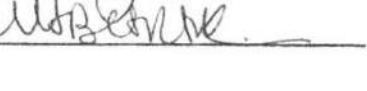
SUBSCREVEM CIDADÃOS E SUAS ENTIDADES REPRESENTATIVAS

NOME	DOC. IDENTIFICAÇÃO	ASSINATURA
SERGIO KLUMP GRAU	R.G. 3.613.232	
VINICIO DE MACEDO SANTOS	RG. 7226850	
MARCIO GASTAR FREIRE	RG. 19.100.814	
DALMO HERZBERG FEITOZA	R.G. 3.606.724	
Leoni Soares Nogueira Lima	R.G. 1223.334	
Juliano Ribeiro Moriguti	RG 4533.389	
Ricardo de S. Miller	RS 4.113.010	
Gosi Raimundo Carlos Gomes	RG 28.775.892-8	
FRANÇOISE NADIM	RG. 18433.004	
Márcia B. Fonseca	RG 3959004	
Nelson Savello	RG 3942778	
Valmíria Donatelli	R.G. 4.823.295	
Regina Valle	RG 951562	
Robson Beltrami	RG. 2.501.311	
ROGERIO ZACARIAS DE SOUZA	RG. 11.927.846	
Lucio Calaprande de Souza	RG 1374098P	
André de Lencastre	RG. 188712121SP	
CIDEVALDO ZACARIAS	RG. 5123 262	
Mário Dias Gasparetti	RG. 8867108	
MARIA HELENA V. SENISE	RG 4846.658	
WLADIMIR SENISE	RG 5123 087	
Rubens Afonso da Silva	RG - 8.107.824 - 7	
MARIA ELMIRA FACCHINI	RG 4.447 206	
ROBERT CARACIK JR.	R.G. 7.899.055	
CARMEN CARACIK	RG 10.479803	

109
112
W

**ABAIXO ASSINADO
DE MORADORES DE SAO PAULO AS
AUTORIDADES MUNICIPAIS**

CONTRA A VENDA DO ESTADIO DO PACAEMBU / POR UM USO MAIS ADEQUADO DE SUAS
INSTALAÇÕES EM PROVEITO DA POPULAÇÃO LOCAL E DE TODOS OS PAULISTANOS.
QUEREMOS O TOMBAMENTO DO ESTADIO. ELE É UM PATRIMÔNIO PÚBLICO DE SAO PAULO.

PELA RESTITUIÇÃO FIEL DO TRAÇADO ORIGINAL DA PRAÇA CHARLES MILLER E PELA
GARANTIA DE CONDIÇÕES HIGIENICAS E SANITARIAS DE SEU USO FUTURO.

SUBSCREVEM CIDADÃOS E SUAS ENTIDADES REPRESENTATIVAS

NOME	DOC. IDENTIFICAÇÃO	ASSINATURA
Marcos Viteles Eronha	23.317.870-3	
Milena ma C. Ferreira	26 436.635-9	
CARLOS EDUARDO PAES	4659498	
Ronaldo Roberto Poccioni	5616099	
Marcelo Gomes Baccioni	7502495	
Daniel G. Silva	2.625685	
Olivia Fabian R Silva	R: 655970	
YOLANDA ALBERTONI	41 873 988	
Sandra Chacra	26.3.394.353	
Jeneta Jilca Tavares	1.813.114	
IVAN DE HOLANDA ROLIM JR.	16.637.710-4	
ROSALIA CRISTINA Figueiredo	4360241	
Allyson de Almeida Figueiredo	915.612	
Walter de Almeida Figueiredo	279865MMARWHA	
Walter de Almeida Figueiredo	6.391882	
Walter de Almeida Figueiredo	RG 3.834.896	
Walter de Almeida Figueiredo	28.248.534-7	
Walter de Almeida Figueiredo	20113.265	
Walter de Almeida Figueiredo	16.646.810	
Lesau Eduardo Martins Sales	RG 60357409	
Imbiré	RG. 10810620	
Clara Augusta Rodrigues Pinho	RG. 30147439-4	
CLAUZAN V. BACCA	RG. 22.651.805-5	
Gláucia V. Pina Leite	RG 9.367.729	
Maria da Graça Bezerra	RG 4350.393	

108
h

113
u

**ABAIXO ASSINADO
DE MORADORES DE SAO PAULO AS
AUTORIDADES MUNICIPAIS**

CONTRA A VENDA DO ESTADIO DO PACAEMBU / POR UM USO MAIS ADEQUADO DE SUAS
INSTALAÇÕES EM PROVEITO DA POPULAÇÃO LOCAL E DE TODOS OS PAULISTANOS.
QUEREMOS O TOMBAMENTO DO ESTADIO. ELE É UM PATRIMÔNIO PÚBLICO DE SAO PAULO.

PELA RESTITUIÇÃO FIEL DO TRAÇADO ORIGINAL DA PRAÇA CHARLES MILLER E PELA
GARANTIA DE CONDIÇÕES HIGIENICAS E SANITARIAS DE SEU USO FUTURO.

SUBSCREVEM CIDADÃOS E SUAS ENTIDADES REPRESENTATIVAS

NOME	DOC. IDENTIFICAÇÃO	ASSINATURA
Regina Lelia Santos	11307432-3	Regina Lelia Santos
Victoria Augusta G. Souza	2309698-2	V. Souza
Amador Gomes	9309899	A. Gomes
WNLG da Silva	9.739.240	WNLG da Silva
Miranda	7321646	Miranda
Willeto Mena Batista	1.623.835	Willeto Mena Batista
Walter Pereira dos Santos	1-68298315-03	Walter Pereira dos Santos
Fale Garneralli Idella	19965501-08	Fale Garneralli Idella
TERIANDA GIANESI	RG 17621745	TERIANDA GIANESI
ZEONA GIANESI	RG 17621746	ZEONA GIANESI
Paula Giani	RG 5366123	Paula Giani
Murilo José Lage	R 2428.066	Murilo José Lage
Walter Rosta	200436	Walter Rosta
Celso Machado Dolio Mendes	11927899-6	Celso Machado Dolio Mendes
MARCO BRANDÃO GABRIEL	20021627-X	MARCO BRANDÃO GABRIEL
Nílzio Z. do Amaral	2277719701-41	Nílzio Z. do Amaral
Edson		
Edson O. Correia	7.349.835	Edson O. Correia
Denise Moreira Canto	9.009.007-SP-SP	Denise Moreira Canto
Wanda Moreira Canto	3282650-SP	Wanda Moreira Canto
WANDA MOREIRA CANTO	2.805.358	WANDA MOREIRA CANTO
Carlos A. Richieri	5286889 SP	Carlos A. Richieri
Grace Martins	4705359	Grace Martins
Bob Villaco Jr. W	88714171-6	Bob Villaco Jr. W
César Roma	6.588.659	César Roma

106
A
114
W

**ABAIXO ASSINADO
DE MORADORES DE SAO PAULO AS
AUTORIDADES MUNICIPAIS**

CONTRA A VENDA DO ESTADIO DO PACAEMBU / POR UM USO MAIS ADEQUADO DE SUAS
INSTALAÇÕES EM PROVEITO DA POPULAÇÃO LOCAL E DE TODOS OS PAULISTANOS.
QUEREMOS O TOMBAMENTO DO ESTADIO. ELE É UM PATRIMÔNIO PÚBLICO DE SAO PAULO.

PELA RESTITUIÇÃO FIEL DO TRAÇADO ORIGINAL DA PRAÇA CHARLES MILLER E PELA
GARANTIA DE CONDIÇÕES HIGIENICAS E SANITARIAS DE SEU USO FUTURO.

SUBSCREVEM CIDADÃOS E SUAS ENTIDADES REPRESENTATIVAS

NOME	DOC. IDENTIFICAÇÃO	ASSINATURA
SEVERINO	RG. 2791.926	
RENATA BRANDÃO THEODORO LIMA TSUKAMOTO	12611-537-281	
MAIO ANGÉLICA BOTAN	RG. 8472575-8	Angélica Botano
ADRIANA PIRES	RG. 19.592.480	Adriana Pires
JÔNIA CRISTINA R. GOMES	RG. 23.305-649-X	Jônia Cristina R. Gomes
RENATA SIMÕES DE SOUZA	Nº 2277712301-16	Renata Simões de Souza
Jeanne Piva	Nº 19.592.406-0	Jeanne Piva
Isolanda Pires Simões de Souza	1-280.618	
ROBERTO COCCO	1-346.837	Roberto Cocco
M.ª CRISTINA COCCO	4.444.609	M.ª Cristina Cocco
PAOLA AMÉLIA DE CAMARGO LIMA	5.693.391-0	Paula Amélia de Camargo Lima
JUZELI SPEDA	8715.367	Juzeli Speda
LAURICE DIEIRO	5084275	Laurice Dieiro
WILTON MAZZINI	15.696.423	Wilton Mazzini
ANILDA MAZZINI	RG. 4.714.332	
ANILDA SAUNDY MAZZINI	18.870.6677	Anilda Saundy Mazzini
WILSON RODRIGUES DA SILVA	RG. 2807925	
ANTÔNIO CARLOS P. BORDALLO	RG. 22.632.886-8	Antônio Carlos P. Bordallo
WALTER LIMA JR.	20884576-8	Walter Lima Jr.
MARTA DE MELLO E SOUZA	22429256-0	Marta de Mello e Souza
LUCIANO O. S. MULLER	10265628	Luciano O. S. Muller
LUIS CARLOS BAPTISTA	8.331.532	Luis Carlos Baptista
ARÉNO SOUZA VIANNA	6.151.635	Aréno Souza Vianna
RAVES LESSA VIANNA	46634603	Raves Lessa Vianna
	7.320.201	

**ABAIXO ASSINADO
DE MORADORES DE SAO PAULO AS
AUTORIDADES MUNICIPAIS**

107

CONTRA A VENDA DO ESTADIO DO PACAEMBU / POR UM USO MAIS ADEQUADO DE SUAS
INSTALAÇÕES EM PROVEITO DA POPULAÇÃO LOCAL E DE TODOS OS PAULISTANOS.
QUEREMOS O TOMBAMENTO DO ESTADIO. ELE É UM PATRIMÔNIO PÚBLICO DE SAO PAULO

PELA RESTITUIÇÃO FIEL DO TRAÇADO ORIGINAL DA PRAÇA CHARLES MILLER E PELA
GARANTIA DE CONDIÇÕES HIGIENICAS E SANITARIAS DE SEU USO FUTURO.

SUBSCREVEM CIDADÃOS E SUAS ENTIDADES REPRESENTATIVAS

NOME	DOC. IDENTIFICAÇÃO	ASSINATURA
Luiz V. Furtado	0.148.396	[Assinatura]
Ruzia Laronchi	6 046 788	[Assinatura]
Nelson Laronchi	2.802.524	[Assinatura]
Karen Zanardi	12 891 510-9	[Assinatura]
SyLVIA MARIA NASIM.	10.310.762	[Assinatura]
Celso Walder Falcade	11.219.792	[Assinatura]
MARILISA TACHIAN NUNO	15 676 888-4	[Assinatura]
SPOU NOVES FILHO	2.010.551	[Assinatura]
Daniel Argemini	15.789.328-5	[Assinatura]
Marily D. Piccini	3.111.011	[Assinatura]
LUANA C. BERNARDES	9.434.393-8	[Assinatura]
Liliane N. Nunes	1 861 495	[Assinatura]
Felipe B. Oliveira	17.048.829	[Assinatura]
Cristovão Passiani	21.680.984-9	[Assinatura]
Helena Machado	4.310.933	[Assinatura]
Caio Cesar S. C. Rocha	6.403.962	[Assinatura]
LEANDRO GUARIGLIA FERREIRA	19.221.702	[Assinatura]
RODRIGO BANDEIRA DE LUNA	21.509.516-8	[Assinatura]
Amilton Pires da S. Lira	12.838.444-x	[Assinatura]
Renata D.M. Kagan	9.901.444-0	[Assinatura]
CARLOS FERNANDO GILMENEZ	5783733	[Assinatura]
Cleuzo Miyuki Tiron	12.112.159	[Assinatura]
Agostinho de Paula	55419630	[Assinatura]
Michel C. A. Silva de Paula	25189026-3	[Assinatura]
CASSIANO ELEK MACHADO	25416222-8	[Assinatura]

108
116
u

**ABAIXO ASSINADO
DE MORADORES DE SÃO PAULO AS
AUTORIDADES MUNICIPAIS**

CONTRA A VENDA DO ESTADIO DO PACAEMBU / POR UM USO MAIS ADEQUADO DE SUAS
INSTALAÇÕES EM PROVEITO DA POPULAÇÃO LOCAL E DE TODOS OS PAULISTANOS.
QUEREMOS O TOMBAMENTO DO ESTADIO. ELE É UM PATRIMÔNIO PÚBLICO DE SÃO PAULO.

PELA RESTITUIÇÃO FIEL DO TRAÇADO ORIGINAL DA PRAÇA CHARLES MILLER E PELA
GARANTIA DE CONDIÇÕES HIGIENICAS E SANITARIAS DE SEU USO FUTURO.

SUBSCREVEM CIDADÃOS E SUAS ENTIDADES REPRESENTATIVAS

NOME	DOC. IDENTIFICAÇÃO	ASSINATURA
ROAELIO F. XEUA	A 178.588	
Claudia Veiga Oliveira	6.602.589	
MARIA CLAUDIA GAVIOLI	RG 7.289.125	Mane Claudia Gavioli
ANTONIO ROBERTO GAVIOLI	RG 4.421.021	
MIGUEL C. BARONE	RG 2.544.163	
NEUSA BARONE	RG 21256100-3	
CRISTO LIMA	RG 3751869	
RAUL MARTINS DE ASSIS	RG 4436524	
NEIDE AP. M. ASSIS	RG 5143.482	
CAROLINE M. ASSIS	RG 12.432.201-3	
Carla Vinicius Alves Alves	RG 22428945-7	
Wagner Bogaça da Silva	RG 5.504.814	Wagner Bogaça da Silva
Regilda Sampaio Jazguiz	RG 547164	Regilda Sampaio Jazguiz
CRUVIN BASSADÃO	RG 5281259	
MARILINA ZANETTI	RG 23.567.637-5	
João Zanetti	RG 3.038.896	
Raul Ghilardi Junior	RG 4.730.350	
Maria Aparecida Soares	RG 25.087.388-6	Maria Aparecida Soares
SILVIA LUIZA N. LEITE	RG 6726185	
FABRÍCIO DE M. ASSIS	RG 29.413.592-7	
DALMA K. MIRANDA	RG 3.014.276	
Valéria Ap. Costa Leandro	RG 13186736	Valéria Ap. Costa Leandro
Jorge Luiz Eugênio Alves	RG 16447951	
Soraya M. Alves	RG 13131.538	
MARILINA M. GONÇALVES	RG 4.810.542	

109
117
N

**ABAIXO ASSINADO
DE MORADORES DE SAO PAULO AS
AUTORIDADES MUNICIPAIS**

CONTRA A VENDA DO ESTADIO DO PACAEMBU / POR UM USO MAIS ADEQUADO DE SUAS
INSTALAÇÕES EM PROVEITO DA POPULAÇÃO LOCAL E DE TODOS OS PAULISTANOS.
QUEREMOS O TOMBAMENTO DO ESTADIO. ELE É UM PATRIMÔNIO PÚBLICO DE SAO PAULO.

PELA RESTITUIÇÃO FIEL DO TRAÇADO ORIGINAL DA PRAÇA CHARLES MILLER E PELA
GARANTIA DE CONDIÇÕES HIGIENICAS E SANITARIAS DE SEU USO FUTURO.

SUBSCREVEM CIDADÃOS E SUAS ENTIDADES REPRESENTATIVAS

NOME	DOC. IDENTIFICAÇÃO	ASSINATURA
Noemy Matsui	4.154.662	Noemy Matsui
ADRIANA CARVALHO BARRA	27891931-5	Adriana Barra
Alessandra A. Silva	22.834411-6	Alessandra Silva
Maítha Pedrosa	26.5127013	Maítha Pedrosa
EDUARDO L. FRANCO PEREIRA	14.20026508	Eduardo L. Franco Pereira
Roberto Carlos H. Nunez	26.12545395	Roberto Carlos H. Nunez
José Carlos	2445010	José Carlos
Márcia Visconti	4.167.716	Márcia Visconti
Conceição Aparecida de Brito	15.676.685	Conceição Aparecida de Brito
NEUSA de Jesus Dupré	11.660.988	Neusa de Jesus Dupré
Clare Avelly	3803645	Clare Avelly
Sergio Augusto Onselin	23.396.160-4	Sergio Augusto Onselin
Ant. Paulo Onselin	30.829.598-5	Ant. Paulo Onselin
ANNA I. C. BOBOWSKI	9.057.015	Anna I. C. Bobowski
Rosalia Maria J. P. Paulino	4.821.118	Rosalia Maria J. P. Paulino
[Handwritten Name]	1.516.143	[Handwritten Signature]
Daisy Carneiro	7349834	Daisy Carneiro
Queli Romão Carneiro	10.468.675	Queli Romão Carneiro
FERNANDO JACON	1.007.163/PR	Fernando Jacón
Helari G. Monteiro	4.745.763	Helari G. Monteiro
José Luiz Monteiro	2987482	José Luiz Monteiro
Aline Gram de Carvalho	14.636.820	Aline Gram de Carvalho
Luzbarrax VALERIANA DAMIAN 60	14.303.993	Luzbarrax VALERIANA DAMIAN 60
Ditilde Cassia Z. Balhaian	13.865.936	Ditilde Cassia Z. Balhaian
Quêda F. S. do Amaral	2.576.231	Quêda F. S. do Amaral

140
118

**ABAIXO ASSINADO
DE MORADORES DE SÃO PAULO AS
AUTORIDADES MUNICIPAIS**

CONTRA A VENDA DO ESTADIO DO PACAEMBU / POR UM USO MAIS ADEQUADO DE SUAS
INSTALAÇÕES EM PROVEITO DA POPULAÇÃO LOCAL E DE TODOS OS PAULISTANOS.
QUEREMOS O TOMBAMENTO DO ESTADIO. ELE É UM PATRIMÔNIO PÚBLICO DE SÃO PAULO.

PELA RESTITUIÇÃO FIEL DO TRAÇADO ORIGINAL DA PRAÇA CHARLES MILLER E PELA
GARANTIA DE CONDIÇÕES HIGIENICAS E SANITARIAS DE SEU USO FUTURO.

SUBSCREVEM CIDADÃOS E SUAS ENTIDADES REPRESENTATIVAS

NOME	DOC. IDENTIFICAÇÃO	ASSINATURA
Luiz Gonzaga Sansaverino	1533427	[Assinatura]
Gabriela Krantz Cesarino	3941246	[Assinatura]
ANA MARIA DE NIEMEYER	6761367	[Assinatura]
ANTONIO CARLOS M. CESARINO	1442233	[Assinatura]
JULIA KRANTZ CESARINO	4700270-0	[Assinatura]
ELYSID CARLOS XAVIER	6058719984	[Assinatura]
Francoise José Meccelo	22759093-9	[Assinatura]
Adriana Mazon Anulmo	23.701.808-1	[Assinatura]
MARIA LUCIA MIRANDA GALLINA	7151541	[Assinatura]
ADELSON PORTO GALLINA FILHO	11.316647	[Assinatura]
José Eduardo Noves de Andrade	132.500/D	[Assinatura]
Gláucia Jardim Ribeiro	6041235	[Assinatura]
Juliana Oliveira Samparo	2.760.662	[Assinatura]
Camila Ribeiro Mancini de Faria	28.062.866-3	[Assinatura]
Inabela Borges Foloni	25.765.775-7	[Assinatura]
Antonio Natal Foloni	3.282.134	[Assinatura]
André Borsari	4.731839	[Assinatura]
ALFREDO MARCELLO JR	5.507.314	[Assinatura]
Wagner Lopes de Vasconcelos	6.488.418	[Assinatura]
Luiz Roberto Sekido	64-7774	[Assinatura]
FERNANDA MANZANO DE BARROS	25.317509-4	[Assinatura]
CILMARA BLODQUE	6.740.879	[Assinatura]
Eduardo Kravtchik	5.870.702-0	[Assinatura]

119
11

**ABAIXO ASSINADO
DE MORADORES DE SAO PAULO AS
AUTORIDADES MUNICIPAIS**

CONTRA A VENDA DO ESTADIO DO PACAEMBU / POR UM USO MAIS ADEQUADO DE SUAS
INSTALAÇÕES EM PROVEITO DA POPULAÇÃO LOCAL E DE TODOS OS PAULISTANOS.
QUEREMOS O TOMBAMENTO DO ESTADIO. ELE É UM PATRIMÔNIO PÚBLICO DE SAO PAULO.

PELA RESTITUIÇÃO FIEL DO TRAÇADO ORIGINAL DA PRAÇA CHARLES MILLER E PELA
GARANTIA DE CONDIÇÕES HIGIENICAS E SANITARIAS DE SEU USO FUTURO.

SUBSCREVEM CIDADÃOS E SUAS ENTIDADES REPRESENTATIVAS

NOME	DOC. IDENTIFICAÇÃO	ASSINATURA
<i>William Pasquali</i>	RG: 3088810	<i>William Pasquali</i>
<i>Miriam Offner</i>	RG 10765375	<i>Miriam Offner</i>
<i>Relanda S. Offner</i>	R.A 2029864	<i>Relanda Offner</i>
<i>ANA MARIA ROSSI</i>	RG 4.961.243	<i>Ana Maria Rossi</i>
<i>Elda Zavarzo de Jesus</i>	RG. 3451.627	<i>Elda Zavarzo</i>
<i>AMADEU SERGIO BANDIERI</i>	RG 2854 625	<i>Ama deu Sergio Bandieri</i>
<i>Jaques J. Baranovsky</i>	Titulo 8909 50, 08	<i>Jaques J. Baranovsky</i>
<i>Abilio</i>	74188996	<i>Abilio</i>
<i>Paulo Roberto Franck</i>	2277776301-83	<i>Paulo Roberto Franck</i>
<i>Cláudio</i>	5.173.090	<i>Cláudio</i>
<i>Maria Inez Waldes</i>	5182859	<i>Maria Inez Waldes</i>
<i>Charles Ricardo Rocco</i>	18.189.067	<i>Charles Ricardo Rocco</i>
<i>Lucy</i>	2452142	<i>Lucy</i>
<i>José de Souza</i>	6470666	<i>José de Souza</i>
<i>Rafael A. Roque</i>	25533527-1	<i>Rafael A. Roque</i>
<i>Regina Celia P. Lima</i>	3183007	<i>Regina Celia P. Lima</i>
<i>Antônio de Melo</i>	3292118	<i>Antônio de Melo</i>
<i>Virgina Haddad</i>	8.632.895	<i>Virgina Haddad</i>
<i>Lucy Loucas</i>	3560869	<i>Lucy Loucas</i>
<i>ROSA MARIA MARQUES</i>	13.476.230	<i>Rosa Maria Marques</i>
<i>Carlos A. D. Moreira</i>	RG 676770	<i>Carlos A. D. Moreira</i>
<i>MARIA HELENA SILVEIRA</i>	8457115 P2	<i>Maria Helena Silveira</i>
<i>Décio Marques</i>	19342901-59	<i>Décio Marques</i>
<i>Emile Hilde</i>	6837445	<i>Emile Hilde</i>
<i>Virgínia</i>	5537467	<i>Virgínia</i>

HCC
K
100
u

**ABAIXO ASSINADO
DE MORADORES DE SÃO PAULO AS
AUTORIDADES MUNICIPAIS**

CONTRA A VENDA DO ESTADIO DO PACAEMBU / POR UM USO MAIS ADEQUADO DE SUAS
INSTALAÇÕES EM PROVEITO DA POPULAÇÃO LOCAL E DE TODOS OS PAULISTANOS.
QUEREMOS O TOMBAMENTO DO ESTADIO. ELE É UM PATRIMÔNIO PÚBLICO DE SÃO PAULO.

PELA RESTITUIÇÃO FIEL DO TRAÇADO ORIGINAL DA PRAÇA CHARLES MILLER E PELA
GARANTIA DE CONDIÇÕES HIGIENICAS E SANITARIAS DE SEU USO FUTURO.

SUBSCREVEM CIDADÃOS E SUAS ENTIDADES REPRESENTATIVAS

NOME	DOC. IDENTIFICAÇÃO	ASSINATURA
AZICE Melo J. de L.	R.G. 3381271	[Assinatura]
Leila Mendonça	R.G. 2.377.826	Leila Mendonça
ANANILIA V. S. Conceição	R.G. - 9.867.704 SP	[Assinatura]
Edna Mancini Lapa	R.G. 2.255.442 SP	Edna Lapa
Marina A. Azeite	R.G. 6399627-SP	[Assinatura]
Márcio C. L. de Almeida	R.G. 19.573.221	[Assinatura]
Joselino do C. Almeida	R.G. 26746366-2	[Assinatura]
Joselino F. Almeida	R.G. 1062569	[Assinatura]
Claudia Ruggelli	R.G. 1170046	[Assinatura]
Cláudia M. V. de Mesquita	R.G. 1.558.200	[Assinatura]
WALTER H. M. QUERATTI	R.G. 7.293.092	[Assinatura]
JANINE S. GRISANTI	R.G. 3588504	[Assinatura]
Despina C. Siqueira	R.G. 293776	[Assinatura]
Waldemar Siqueira	R.G. 6.985.563	[Assinatura]
Lyana S. F. de S.	R.G. 9127161	[Assinatura]
Thelma Cristina Cascaes Barcelos	R.G. 7.477.243	[Assinatura]
Paulo Américo Corte Favares	R.G. 11314612	[Assinatura]
RICHARDO FERREIRA SANTOS	R.G. 7.161.804	[Assinatura]
EGIMAR R. MIGLIATI	R.G. 12.870.909	[Assinatura]
Aiana da Silveira Lobo	R.G. 15519954	[Assinatura]
Wander L. Lame	R.G. 4.597.625	[Assinatura]
João Roberto Trabulsi	R.G. 15388364	[Assinatura]
Lilian Flávia Bandeira	R.G. 15498547	[Assinatura]
JOÃO GOMES NETO	R.G. 3077870	[Assinatura]
Marilda T. Custódio Almeida	R.G. 4456.311	[Assinatura]

113
12/10

**ABAIXO ASSINADO
DE MORADORES DE SÃO PAULO AS
AUTORIDADES MUNICIPAIS**

CONTRA A VENDA DO ESTADIO DO PACAEMBU / POR UM USO MAIS ADEQUADO DE SUAS
INSTALAÇÕES EM PROVEITO DA POPULAÇÃO LOCAL E DE TODOS OS PAULISTANOS.
QUEREMOS O TOMBAMENTO DO ESTADIO. ELE É UM PATRIMÔNIO PÚBLICO DE SÃO PAULO.

PELA RESTITUIÇÃO FIEL DO TRAÇADO ORIGINAL DA PRAÇA CHARLES MILLER E PELA
GARANTIA DE CONDIÇÕES HIGIENICAS E SANITARIAS DE SEU USO FUTURO.

SUBSCREVEM CIDADÃOS E SUAS ENTIDADES REPRESENTATIVAS

NOME	DOC. IDENTIFICAÇÃO	ASSINATURA
José Carlos da Rocha	1.322.263	[Assinatura]
Ronaldo Zúlio da Silva	1.377.668	[Assinatura]
Nelson Rodrigues Brito	RG 22428862-3	[Assinatura]
Israel Rodrigues da Santos	RG 26.209.861-1	[Assinatura]
Chaké Ekizian	R.G. 3480518-7	[Assinatura]
Benedita Rodrigues	R.G. 892259	[Assinatura]
Marilza Spagnolo Rodrigues	R.G. 4397223	[Assinatura]
Ana Luiza Rodrigues	R.G. 20.455.712-4	[Assinatura]
JOSE CARLOS ALVARES	R.G. 3.660.008	[Assinatura]
EDNA FIANI ALVARES	R.G. 4.158.382	[Assinatura]
Flávio Monteiro Rachel	R.G. 15.167.902	[Assinatura]
Alga Monteiro Rachel	R.G. 15.675.160	[Assinatura]
JOÃO CARLOS MONTEIRO RACHEL	R.G. 12.748.329	[Assinatura]
Sotero Circolo Jr	RG 10.711.712	[Assinatura]
CATIA J.S CIRCELI	RG 13.160.472	[Assinatura]
Maria Rocha Bonfim	RG. 8.443.852	[Assinatura]
Robens José Bonfim	R.G. 6.751.015	[Assinatura]
RENOLDO FERREIRA SOARES	1.052.102	[Assinatura]
Adalberto Soares	RG. 3261316	[Assinatura]
Reynaldo Pereira Soares	15.616.125	[Assinatura]
Christina Venira Soares	RG: 17548348	[Assinatura]
Edmundo Colina	15275123	[Assinatura]
LUIZ RAFAEL CARMO	RG: 945526	[Assinatura]
MAURO FORTE DE LUCCA	RG. 6.608.020	[Assinatura]
WEINER DE LUCCA	RG. 5.392.001	[Assinatura]

**ABAIXO ASSINADO
DE MORADORES DE SÃO PAULO AS
AUTORIDADES MUNICIPAIS**

11/2
12/2
u

CONTRA A VENDA DO ESTADIO DO PACAEMBU / POR UM USO MAIS ADEQUADO DE SUAS
INSTALAÇÕES EM PROVEITO DA POPULAÇÃO LOCAL E DE TODOS OS PAULISTANOS.
QUEREMOS O TOMBAMENTO DO ESTADIO. ELE É UM PATRIMÔNIO PÚBLICO DE SÃO PAULO.

PELA RESTITUIÇÃO FIEL DO TRAÇADO ORIGINAL DA PRAÇA CHARLES MILLER E PELA
GARANTIA DE CONDIÇÕES HIGIENICAS E SANITARIAS DE SEU USO FUTURO.

SUBSCREVEM CIDADÃOS E SUAS ENTIDADES REPRESENTATIVAS

NOME	DOC. IDENTIFICAÇÃO	ASSINATURA
Dulce Amélia Setubal	17.195-3684	[assinatura]
Dulce	17.195-3684	Dulce
Bernardo	5665539-3	[assinatura]
Jorge	8.147691	[assinatura]
Elyza	939.394	[assinatura]
Francisco	6.107887	[assinatura]
Jacinta	440692	[assinatura]
Osmary	944-008	[assinatura]
Conceição	01782392	[assinatura]
Raimundo	12.122.561	[assinatura]
André	187837929	[assinatura]
Márcia	6.495628	[assinatura]
Valério	06540227-80	[assinatura]
João	98.379.964-8	[assinatura]
Luís	5.438.094	[assinatura]
Patricia	12.967.336	[assinatura]
Patrícia	17.764.331-7	[assinatura]
Yvone	5.032.298	[assinatura]
Tomás	392753-01	[assinatura]
Leonardo	26620536-06	[assinatura]
Mário	7.162.768	[assinatura]
José Roberto	93.618.361-8	[assinatura]
Patrícia	14674214	[assinatura]
José Roberto	4989-047	[assinatura]
Valério	01822576-9	[assinatura]

**ABAIXO ASSINADO
DE MORADORES DE SÃO PAULO AS
AUTORIDADES MUNICIPAIS**

123
14

CONTRA A VENDA DO ESTADIO DO PACAEMBU / POR UM USO MAIS ADEQUADO DE SUAS
INSTALAÇÕES EM PROVEITO DA POPULAÇÃO LOCAL E DE TODOS OS PAULISTANOS.
QUEREMOS O TOMBAMENTO DO ESTADIO. ELE É UM PATRIMÔNIO PÚBLICO DE SÃO PAULO.

PELA RESTITUIÇÃO FIEL DO TRAÇADO ORIGINAL DA PRAÇA CHARLES MILLER E PELA
GARANTIA DE CONDIÇÕES HIGIENICAS E SANITARIAS DE SEU USO FUTURO.

SUBSCREVEM CIDADÃOS E SUAS ENTIDADES REPRESENTATIVAS

NOME	DOC. IDENTIFICAÇÃO	ASSINATURA
LILLIAN DEMETRESCU	20 884061-	Lillian Demetrescu
CLAUDIO R. S. TOWSA	25003465652 / 558-29	Claudio Towsa
Carla Fernandes	R61014645665	Carla Fernandes
Elisabeth Bonatti	R62 698473	Elisabeth Bonatti
De Lamara Zeff	R. G. 18415.929	De Lamara Zeff
Hubert Waldner	R.G. 6312.576	Hubert Waldner
Silvia B. Cellador	R. G. 4.534.536-3	Silvia B. Cellador
Maria Lúcia Pereira Sa	R.G. 3551206	Maria Lúcia Pereira Sa
Wesley X. Soares	R. G. 3346748	Wesley X. Soares
Felix A. S. Mendes	R.G. 1968749	Felix A. S. Mendes
GUARACY DE PAULA SOUZA	R.G. 1.679.966	Guaracy de Paula Souza
Maria Cip. Ramo	R.G. 6.373.043	Maria Cip. Ramo
Roussante	R.G. 23.744 465 -3	Roussante
Marcia S. Sarcin	R.G. 4211 759	Marcia S. Sarcin
M. Lourdes P. Rodrigues	R.G. 2.298.802	M. Lourdes P. Rodrigues
Rita Borges Franca	R.G. 26436660-8	Rita Borges Franca
Regina Lúcia Maunich	R.G. 4416037	Regina Lúcia Maunich
NILZE DE GRANDE ROCHA	R.G. 6.404.451	Nilze de Grande Rocha
Marcelo De Grande Rocha	R.G. 28.926.099-3	Marcelo De Grande Rocha
Marcelo Rabenoch	R.G. 24544001-x	Marcelo Rabenoch
Dominique Bonfomet	R.G. 126 127 - A	Dominique Bonfomet
Cristiane U. Amador	8013422515	Cristiane U. Amador
Fernanda U. Fernandes	R.G. 7263.271667	Fernanda U. Fernandes
Josephine Eugenia da Conceição	R.G. 22.241.191.9	Josephine Eugenia da Conceição
Patricia Souza Nogueira	R.G. 6707572 8.356	Patricia Souza Nogueira

**ABAIXO ASSINADO
DE MORADORES DE SÃO PAULO AS
AUTORIDADES MUNICIPAIS**

116
1/2
1/1

CONTRA A VENDA DO ESTADIO DO PACAEMBU / POR UM USO MAIS ADEQUADO DE SUAS
INSTALAÇÕES EM PROVEITO DA POPULAÇÃO LOCAL E DE TODOS OS PAULISTANOS.
QUEREMOS O TOMBAMENTO DO ESTADIO. ELE É UM PATRIMÔNIO PÚBLICO DE SÃO PAULO.

PELA RESTITUIÇÃO FIEL DO TRAÇADO ORIGINAL DA PRAÇA CHARLES MILLER E PELA
GARANTIA DE CONDIÇÕES HIGIENICAS E SANITARIAS DE SEU USO FUTURO.

SUBSCREVEM CIDADÃOS E SUAS ENTIDADES REPRESENTATIVAS

NOME	DOC. IDENTIFICAÇÃO	ASSINATURA
Gisele I. C. S. de FREITAS	RG 6514480	[Assinatura]
NELSON SABINO de FREITAS	RG 7345811	[Assinatura]
Ilseme Colas	RG 534147	[Assinatura]
ANA ELISABETE COLAS	RG 15666953	[Assinatura]
MARCIA V. G. PESCARMONA	RG 4.352548	[Assinatura]
Sobiedo Quidu Pescarmona	RG 26.332.840-5	[Assinatura]
Qua Ligia de Vallejos	RG	[Assinatura]
Adriano Claudio da Rocha	RG 19.176.315	[Assinatura]
Ulademir Pescarmona	RG 4.663227	[Assinatura]
Luís Paulo Vallejos	RG 18432748	[Assinatura]
Henry Franco Costa	RG 22147801-2	[Assinatura]
Luis F. V. PIREDO	RG W. 297856 - 2	[Assinatura]
Alfred Bustemante	RG W 263387-2	[Assinatura]
Julia REGINA GUTILAS	RG 11.624.134	[Assinatura]
Denise Boyamian	RG: 17470630	[Assinatura]
MICHÈLE NEYRET SCHORR	RG: 18350740	[Assinatura]
ELISABETH POTENZA	RG 3168067	[Assinatura]
Aliana Brâucia	RG: 22883353	[Assinatura]
Patrícia C. f. D. Casale	RG 19592230	[Assinatura]
Guilhera Op Zanetti	Rua RG 14081329	[Assinatura]
Ruciana Amaral Valente	24114673-2	[Assinatura]
CLARISSA DO ASSALIFE	RG 8454759	[Assinatura]
Cristina H. B. B. Saucis	RG 12.316.1816	[Assinatura]
Paloma Vertices	RG 1084042-1	[Assinatura]
Poliana de Almeida	RG 6804211	[Assinatura]

**ABAIXO ASSINADO
DE MORADORES DE SÃO PAULO AS
AUTORIDADES MUNICIPAIS**

##
125
u

CONTRA A VENDA DO ESTADIO DO PACAEMBU / POR UM USO MAIS ADEQUADO DE SUAS
INSTALAÇÕES EM PROVEITO DA POPULAÇÃO LOCAL E DE TODOS OS PAULISTANOS.
QUEREMOS O TOMBAMENTO DO ESTADIO. ELE É UM PATRIMÔNIO PÚBLICO DE SÃO PAULO.

PELA RESTITUIÇÃO FIEL DO TRAÇADO ORIGINAL DA PRAÇA CHARLES MILLER E PELA
GARANTIA DE CONDIÇÕES HIGIENICAS E SANITARIAS DE SEU USO FUTURO.

SUBSCREVEM CIDADÃOS E SUAS ENTIDADES REPRESENTATIVAS

NOME	DOC. IDENTIFICAÇÃO	ASSINATURA
ESDRÁCIUZ MARTINS DE MELLO	R.G. 8608.844	<i>[Handwritten Signature]</i>
Ana Maria Marinho da Silva	RG. 11.835.394	<i>[Handwritten Signature]</i>
Ana Paula Cordeiro	RG 23689303	<i>[Handwritten Signature]</i>
Pgulo A. de CARVALHO	RG. 6147167	<i>[Handwritten Signature]</i>
Luzete Coimbra	R.G. 5452953	<i>[Handwritten Signature]</i>
Rosina Rafael de Oliveira	RG. W202191K	<i>[Handwritten Signature]</i>
João Eduardo Patrone Regules	RG W 148628-Y	<i>[Handwritten Signature]</i>
Emilee Candida Oliveira	4406829	Emilee C. O.
<i>[Faded Name]</i>	<i>[Faded RG]</i>	<i>[Faded Signature]</i>
<i>[Faded Name]</i>	<i>[Faded RG]</i>	<i>[Faded Signature]</i>
Thibaldino de M. Ferreira	R 51 7847057-1	<i>[Handwritten Signature]</i>
Levanda R. Sucre	R.G. 16.774.079.9	<i>[Handwritten Signature]</i>
Blutino A. Babral	RG 24104640.3	<i>[Handwritten Signature]</i>
Kadiney Achean Moraes	Rg 371 364	<i>[Handwritten Signature]</i>
Garmem Murad Vessani	RG 4777334	<i>[Handwritten Signature]</i>
<i>[Faded Name]</i>	<i>[Faded RG]</i>	<i>[Faded Signature]</i>
Maria Nazza Florentina de Souza	Rg 18.343.373	<i>[Handwritten Signature]</i>
Lucia Justino de Sousa	17.033.552.	<i>[Handwritten Signature]</i>
Cynthia Andersen Sarti	RG 5120519 -	<i>[Handwritten Signature]</i>
Maria Vilga Della Cava	Rg - 7.756.733	<i>[Handwritten Signature]</i>
Galvão C. de A. Bello	RG. 12.241024	<i>[Handwritten Signature]</i>
Debora Dahi	241306-4	<i>[Handwritten Signature]</i>
Flávia Lucia Siqueira	Rg 241306-4	<i>[Handwritten Signature]</i>
Flávia Barros	RG 819324-4	<i>[Handwritten Signature]</i>
Roberta Falt	Rg. 46703810	<i>[Handwritten Signature]</i>

ABAIKO ASSINADO
DE MORADORES DE SÃO PAULO AS
AUTORIDADES MUNICIPAIS

118
K

136
N

CONTRA A VENDA DO ESTADIO DO PACAEMBU / POR UM USO MAIS ADEQUADO DE SUAS
INSTALAÇÕES EM PROVEITO DA POPULAÇÃO LOCAL E DE TODOS OS PAULISTANOS.
QUEREMOS O TOMBAMENTO DO ESTADIO. ELE É UM PATRIMÔNIO PÚBLICO DE SÃO PAULO.

PELA RESTITUIÇÃO FIEL DO TRAÇADO ORIGINAL DA PRAÇA CHARLES MILLER E PELA
GARANTIA DE CONDIÇÕES HIGIENICAS E SANITARIAS DE SEU USO FUTURO.

SUBSCREVEM CIDADÃOS E SUAS ENTIDADES REPRESENTATIVAS

NOME	DOC. IDENTIFICAÇÃO	ASSINATURA
FERNANDO FUBANTI MARTINI	13893 066 - 1	Fernando F. Martini
Luiz Felipe Penteado Maia Fernandes	24610905-3	Luiz Felipe P. M. Fernandes
Cássio V. Santos Reis	M-2.113.243	Cássio Reis
Ana Paula Galixte	16774151	Ana Paula Galixte
Alexandra Carpel	W079286-K	Alexandra Carpel
Adriana G. Leite	21232594-2	Adriana G. Leite
Xenicia de Melo	12320246	Xenicia de Melo
Abdelhak Abkoul	W519395-G	Abdelhak Abkoul
Teresa Luígia Alipetti	8.471.263	Teresa Luígia Alipetti
Mara Galma Ganda	20.328781	Mara Galma Ganda
Judith M. Behar	2393 651.	Judith M. Behar
ALINA PALCIA TOLES	487-227	Alina Palcia Toles
Elizabeth de Oliveira	24.725.302-9	Elizabeth de Oliveira
Daniela Alicenstajn	4934284-3	Daniela Alicenstajn
PEDRO ZAGGI	28189 040-0	Pedro Zaggi
Ot. Reali Camargo	16.890.561-9	Ot. Reali Camargo
MARCE G. PELICANO	2.538.939-3	Marce G. Pelicano
Daura Teresa Perez Muelles	6.105.775	Daura Teresa Perez Muelles
Maria Elisa M. Q. Caprona	5.123.076	Maria Elisa M. Q. Caprona
Luiz Manuel Dias Martin	W-2998857	Luiz Manuel Dias Martin
Osvaldo Soares R. Mac	2617.423827	Osvaldo Soares R. Mac
Sergio Arthur Moura	RG 9742912	Sergio Arthur Moura
José Luis Ferraz Bastos	4.431.688 R.G.	José Luis Ferraz Bastos
Marisa Montello	RG 5.906770	Marisa Montello
Pollyanna Tosta Nogueira	22.335.273-6	Pollyanna Tosta Nogueira









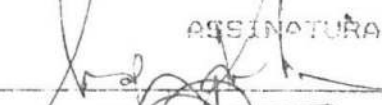

119
R
127
W

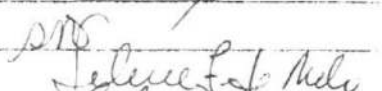
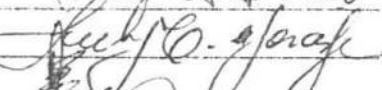
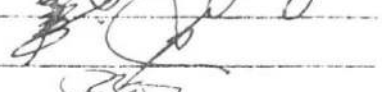
**ABAIXO ASSINADO
DE MORADORES DE SAO PAULO AS
AUTORIDADES MUNICIPAIS**

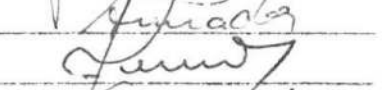
CONTRA A VENDA DO ESTADIO DO PACAEMBU / POR UM USO MAIS ADEQUADO DE SUAS
INSTALAÇÕES EM PROVEITO DA POPULAÇÃO LOCAL E DE TODOS OS PAULISTANOS.
QUEREMOS O TOMBAMENTO DO ESTADIO. ELE É UM PATRIMÔNIO PÚBLICO DE SAO PAULO.

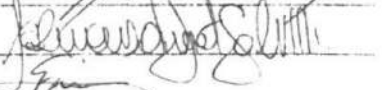
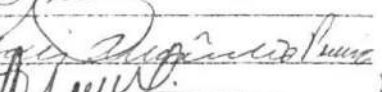
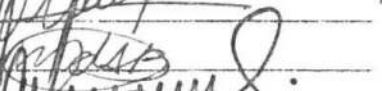
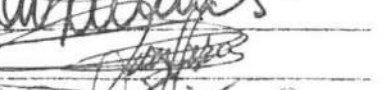
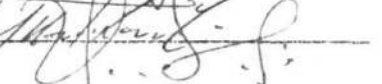
PELA RESTITUIÇÃO FIEL DO TRABALHO ORIGINAL DA PRÓFA DIVULGADO MULLER E MELH
GARANTIA DE CONDIÇÕES HIGIÊNICAS E SANITÁRIAS DE SEU USO FUTURO.

SUBSCREVEM CIDADÃOS E SUAS ENTIDADES REPRESENTATIVAS

NOME	DOC. IDENTIFICAÇÃO	ASSINATURA
SIDNEI R. MARIN	26.4807849	
MARCOS VIVIANOS DE J. AMANTE	17.958.969	
Liberaci Maria da Silva	11.218.814	
Maria Helena Pires de Moura	7.148.219	
Felipe Rogério Akus	7.687.993	
Silvino Régis Amorim	15.342.429	
Selene Freitas de Melo	10.780.516	
Suelly Cruz de Moraes	7.792.897	
Aband Heliana V. Gulfi	9.251.711	
Jose Umri	5.280.526	
Sora Seryo Bahia	1657086	
DANIELLE SCHULTZ DA SILVA	12.838.609	
Claudio L. Amador	13.774.570	
Raercio C. Afonso	3.246.000	
Sergio Menecci	10.991.391	
Sandro Ortiz	13.337.991	
FERNANDO DUARTE CRANAU	21.379.234-5	
Fernando Gimenez	15945091	
Aluis Amâncio Ferraz	9.851.770	
SOÃO FRANCISCO DA SILVA	4.695.684	
Maria de Látina Regina Vital	11.736.225	
JOSU NOGUEIRA	8.837.336	
FRANCISCO JOSÉ DE SOUZA	5.914.396	
Francisco de Carvalho	5.187.937	
FRANCISCO ELIAS SOARES	2.561.147	

120
A
128
u

**ABAIXO ASSINADO
DE MORADORES DE SÃO PAULO AS
AUTORIDADES MUNICIPAIS**

CONTRA A VENDA DO ESTADIO DO PACAEMBU / POR UM USO MAIS ADEQUADO DE SUAS
INSTALAÇÕES EM PROVEITO DA POPULAÇÃO LOCAL E DE TODOS OS PAULISTANOS.
QUEREMOS O TOMBAMENTO DO ESTADIO. ELE É UM PATRIMÔNIO PÚBLICO DE SÃO PAULO.

PELA RESTITUIÇÃO FIEL DO TRAÇADO ORIGINAL DA PRAÇA CHARLES MILLER E PELA
GARANTIA DE CONDIÇÕES HIGIENICAS E SANITARIAS DE SEU USO FUTURO.

SUBSCREVEM CIDADÃOS E SUAS ENTIDADES REPRESENTATIVAS

NOME	DOC. IDENTIFICAÇÃO	ASSINATURA
Dagoberto Gonçalves da Silva	RG 1025963041	
Mário Jannini Filho	R. 7.225.512	
Eugenio M. Belbino	RG 11.268.545	
JUAN CARLOS GIBERDI	R.G. 8.053.354-1	
Carlos Eduardo Tamo	R.G. 23.671.787-X	
Cristiane Pannozzo Ferrelli	RG 16.664.156	
Kiwido N. Fujii	RG 10984685	
Yacío F. dos Santos	RG. 6.807.003	
Carolina C. Oliveira	RG. 2.412.352-4	
Silvia Coimbra del. Oliveira	RG 25.344.707-0	
Jose Augusto C. OLIVEIRA	RG 4.447.979	
Tiago Di Pierra Celestino	RG 23.155.414-X	
Rafael J. Savariego	RG 27.731.142-X	
Raquel Cunha	RG 9018875741	
Zany Amara de	RG 24738208-5	
ANTONIA DASILVA	R.G. 1.305.836	
Adriana Savariego	RG 29155193-X	
Tomaz P. Savariego	RG 4.726.060	
Ana Laura Vieira de Savariego	RG 22790077-7	
Maria do Carmo Lima	RG 4.201.867	
ALCISIO B. CELESTINO	R.G. 3.880.039	
Maria CONCEIÇÃO CELESTINO	RG. 5485.596-SP.	
Rosa Maria Santos Oliveira	R.g. 15365880 (Ano 2)	
Pedro Di Pierra Celestino	R.G. 29.155.475-1	
Maria Antônia Albite	RG 4851495	

**ABAIXO ASSINADO
DE MORADORES DE SÃO PAULO AS
AUTORIDADES MUNICIPAIS**

12/12/1972

CONTRA A VENDA DO ESTADIO DO PACAEMBU / POR UM USO MAIS ADEQUADO DE SUAS
INSTALAÇÕES EM PROVEITO DA POPULAÇÃO LOCAL E DE TODOS OS PAULISTANOS.
QUEREMOS O TOMBAMENTO DO ESTADIO. ELE É UM PATRIMÔNIO PÚBLICO DE SÃO PAULO.

PELA RESTITUIÇÃO FIEL DO TRAÇADO ORIGINAL DA PRAÇA CHARLES MILLER E PELA
GARANTIA DE CONDIÇÕES HIGIENICAS E SANITARIAS DE SEU USO FUTURO.

SUBSCREVEM CIDADÃOS E SUAS ENTIDADES REPRESENTATIVAS

NOME	DOC. IDENTIFICAÇÃO	ASSINATURA
Valdirene Oliveira	RG 587930	<i>Valdirene Oliveira</i>
Dejenita M ^o F. Porto	RG 27 178 397-7	<i>Dejenita Porto</i>
M. Lauree Porto	5.975 736	<i>M. Porto</i>
parecida Nunes de Oliveira	14.222 793	<i>parecida Nunes de Oliveira</i>
Aloysio Ribeiro Costa	RG 1150520	<i>Aloysio Ribeiro Costa</i>
Maria Lucia Land	RG 42.29574	<i>Maria Lucia Land</i>
Alceste R. Moura	RG 2409886	<i>Alceste R. Moura</i>
Elza de Oliveira	RG 2422 161	<i>Elza de Oliveira</i>
M ^o Anita de Oliveira	25.254 619	<i>M^o Anita de Oliveira</i>
Quia D. Oliveira	25.27 17270	<i>Quia D. Oliveira</i>
Esperana Pereira	1000 2000	<i>Esperana Pereira</i>
Monica Rodim Zaratini	RG 4417457	<i>Monica Rodim Zaratini</i>
Meryl Fontes	RG 2579204	<i>Meryl Fontes</i>
Analia M. Louso	RG 3919063	<i>Analia M. Louso</i>
Yvetha de Almeida	RG 1196541	<i>Yvetha de Almeida</i>
Maria Genes de Santos	RG 93.617.199.9	<i>Maria Genes de Santos</i>
Eloize Meneguel de Sara	RG 28 85 462	<i>Eloize Meneguel de Sara</i>
ARI BRANDÃO	RG 2037260	<i>ARI BRANDÃO</i>
CASSIA DE ALCANTARA RIBEIRO COSTA	RG 13 131 764	<i>Cassia de Alcantara</i>
Christina ALCANTARA R COSTA	RG 13 131 762	<i>Christina Alcantara</i>
Jandira Silva	RG 95.180.414-8	<i>Jandira Silva</i>
DÊNIO PORTO	1.150.119 SP	<i>Dênio Porto</i>
Elsa de Mattos	RG 2660.894	<i>Elsa de Mattos</i>
MARCIA MARISTI LIMA	RG 5544552	<i>Marcia Maristi Lima</i>
NIGUEL CEZAR PEREIRA	4.219.168-0	<i>Niguel Cezar Pereira</i>

**ABAIXO ASSINADO
DE MORADORES DE SAO PAULO AS
AUTORIDADES MUNICIPAIS**

130
11/11

CONTRA A VENDA DO ESTADIO DO PACAEMBU / POR UM USO MAIS ADEQUADO DE SUAS
INSTALAÇÕES EM PROVEITO DA POPULAÇÃO LOCAL E DE TODOS OS PAULISTANOS.
QUEREMOS O TOMBAMENTO DO ESTADIO. ELE É UM PATRIMÔNIO PÚBLICO DE SAO PAULO.
PELA RESTITUIÇÃO FIEL DO TRAÇADO ORIGINAL DA PRAÇA CHARLES MILLER E PELA
GARANTIA DE CONDIÇÕES HIGIENICAS E SANITARIAS DE SEU USO FUTURO.

SUBSCREVEM CIDADÃOS E SUAS ENTIDADES REPRESENTATIVAS

NOME	DOC. IDENTIFICAÇÃO	ASSINATURA
José de S. S. Pillar	RG-7.537.26	José de S. S. Pillar
Mônica Heloisa Araújo da Silva	RG-10.593.43	Mônica Heloisa Araújo da Silva
Zeyz Cagalalli	R.G. 1464450	Zeyz Cagalalli
Sergio E. Montemarin	OPB 22.603	Sergio E. Montemarin
SIZÉ Rudo Almeida	R.C. 883.497	SIZÉ Rudo Almeida
Piero Bonfante	RG. 81364865	Piero Bonfante
Adriano da Santa	RG	Adriano da Santa
Alcides Rodrigues Araújo	RG-72.615.396	Alcides Rodrigues Araújo
Julia Rosa Oliveira	RG 25.841.445-5	Julia Rosa Oliveira
Francisco Cardoso	05.291.621	Francisco Cardoso
Lina Baroni		Lina Baroni
Antonio Prado	R.G. 7	Antonio Prado
Patricia Aparecida Rfy	7	Patricia Aparecida Rfy
Suz Carlos da Mota	RG-27.083.7176	Suz Carlos da Mota
Odneva Américo		Odneva Américo
Alaide Conington	RG-9.703.417	Alaide Conington
Milena Souza	RG-6.322.190	Milena Souza
SANT'CLAIR BATISTA dos SANTOS	RG-6.368.216	SANT'CLAIR BATISTA dos SANTOS
Elizabeth Rainha Souza	RG 5910794	Elizabeth Rainha Souza
Rozina Ribeiro	RG 6.83.2412.	Rozina Ribeiro
Sandra Alves Chonell	RG 6.126.267.	Sandra Alves Chonell
José Sílvia da Silva	RG - 966.537	José Sílvia da Silva
Romildo dos Santos	Sel 3ª RG 26.690.397-67768	Romildo dos Santos
Ana Maria Montenegro Dias	RG 7.560.542.	Ana Maria Montenegro Dias

**ABAIXO ASSINADO
DE MORADORES DE SÃO PAULO AS
AUTORIDADES MUNICIPAIS**

123
A
131
u

CONTRA A VENDA DO ESTADIO DO PACAEMBU / POR UM USO MAIS ADEQUADO DE SUAS
INSTALAÇÕES EM PROVEITO DA POPULAÇÃO LOCAL E DE TODOS OS PAULISTANOS.
QUEREMOS O TOMBAMENTO DO ESTADIO. ELE É UM PATRIMÔNIO PÚBLICO DE SÃO PAULO.

PELA RESTITUIÇÃO FIEL DO TRAÇADO ORIGINAL DA PRAÇA CHARLES MILLER E PELA
GARANTIA DE CONDIÇÕES HIGIENICAS E SANITARIAS DE SEU USO FUTURO.

SUBSCREVEM CIDADÃOS E SUAS ENTIDADES REPRESENTATIVAS

NOME	DOC. IDENTIFICAÇÃO	ASSINATURA
ALICE IRENE HIRSCHBERG	RG 2281170	[Assinatura]
LOURENCO L. MATOS	RG 4410550	[Assinatura]
UBENO MANFREDI NETO	RG 11.926.247	[Assinatura]
SIVILDO ROCHA DE CARVALHO	RG: 30-200779-2	S. VILDO ROCHA DE CARVALHO
Paulo José de Aguiar	RG. 1.219.801	[Assinatura]
JOSE ANTONIO NETO	RG 1.282.960	JOSE ANTONIO NETO
Francisco de Assis Silva	RG 3.357.825	[Assinatura]
DANIEL FERREIRA CARNEIRO	RG 6.894.056	[Assinatura]
Luiz Fernando Calamita	RG: 21.826.307	[Assinatura]
Olivia Lanzano	32429489-X	[Assinatura]
Mario de Odivio Amadio	19.468.299	[Assinatura]
Fábio Wagner	RG 28.882.762-4	Fábio Wagner
Marcos de Oliveira Rezende	RG 13.139.828	[Assinatura]
Edouard D.M. Wardenne	RG 25.061.992-1	[Assinatura]
Sora Sylvia X Lampo Maia	RG 3766811	[Assinatura]
PALESTINA F. BERNARDO	RG 12.978.440	[Assinatura]
CLAUS HANTEN	RG 7.163.306	[Assinatura]
DEUSELI JUSTINI FERREIRA DE SOUZA	RG 4.782.952	Deuseli J. de Souza
REGINA CÉLIA FREIRE LIMA	RG 17.353.203	Regina Célia Freire Lima
OCTAVIO BRUNHARO JR	RG 2492439	[Assinatura]
RENE GALESI	RG 8.775.459	[Assinatura]
GEANE K. NATSUMEDA	RG 19.669.962-9	Geane K. Natsumeda
NONATO NUNES DE OLIVEIRA NETO	RG 9.013.841	[Assinatura]
JOAO MARIA VAN DASILVA	RG 19.343.100	[Assinatura]
RENATO KUBOTA	RG 9.440.037	[Assinatura]

127
132
u

**ABAIXO ASSINADO
DE MORADORES DE SÃO PAULO AS
AUTORIDADES MUNICIPAIS**

CONTRA A VENDA DO ESTADIO DO PACAEMBU / POR UM USO MAIS ADEQUADO DE SUAS
INSTALAÇÕES EM PROVEITO DA POPULAÇÃO LOCAL E DE TODOS OS PAULISTANOS.
QUEREMOS O TOMBAMENTO DO ESTADIO. ELE É UM PATRIMÔNIO PÚBLICO DE SÃO PAULO.

PELA RESTITUIÇÃO FIEL DO TRAÇADO ORIGINAL DA PRAÇA CHARLES MILLER E PELA
GARANTIA DE CONDIÇÕES HIGIENICAS E SANITARIAS DE SEU USO FUTURO.

SUBSCREVEM CIDADÃOS E SUAS ENTIDADES REPRESENTATIVAS

NOME	DOC. IDENTIFICAÇÃO	ASSINATURA
Christiane Marcondes de Almeida	RG 26 897 603 - X	[Assinatura]
Myriam Monteiro Bonifacio	RG 33.99 459	[Assinatura]
Emilce Segueira	RG-3669319-11	[Assinatura]
FLAVIA SAMANHA KURBUSY	5502969	[Assinatura]
Rosana de Lencas	R.G. 359 8639	[Assinatura]
DALVA LENTE	RG 573331	[Assinatura]
Isabel Cristina	RG-7764219	[Assinatura]
Sandra Jacqueline Hall	RG 4439.130	[Assinatura]
Oliver Antonio de Jesus	RG 16 562 512	[Assinatura]
NELSON MACHADO	RG 4367847	[Assinatura]
Maria Albert	RG 4.960.620	[Assinatura]
Vera Christina Borges S.B.	RG 17 905777	[Assinatura]
Ana Lúcia Brasil	RG: 6.125.196	[Assinatura]
CRISTINA MARIA MAIA RUGGERO	RG. 6.029 755	[Assinatura]
Christina Maria Fousica D. Monte	RG. 159 006-81	[Assinatura]
Neusa Esteves	2 821 442	[Assinatura]
MARCIA T. FAZZO	R 752737	[Assinatura]
Luciene Inquerida Luna	4091638	[Assinatura]
MIGUEL PACE FLEURY DE CAMPOS	22 132 903-1	[Assinatura]

**ABAIXO ASSINADO
DE MORADORES DE SAO PAULO AS
AUTORIDADES MUNICIPAIS**

~~128~~
133
M

CONTRA A VENDA DO ESTADIO DO PACAEMBU / POR UM USO MAIS ADEQUADO DE SUAS
INSTALAÇÕES EM PROVEITO DA POPULAÇÃO LOCAL E DE TODOS OS PAULISTANOS.
QUEREMOS O TOMBAMENTO DO ESTADIO. ELE É UM PATRIMÔNIO PÚBLICO DE SAO PAULO.

PELA RESTITUIÇÃO FIEL DO TRAÇADO ORIGINAL DA PRAÇA CHARLES MILLER E PELA
GARANTIA DE CONDIÇÕES HIGIENICAS E SANITARIAS DE SEU USO FUTURO.

SUBSCREVEM CIDADÃOS E SUAS ENTIDADES REPRESENTATIVAS

NOME	DOC. IDENTIFICAÇÃO	ASSINATURA
MILTON E GRECO	RE 1800 251-7	[Assinatura]
Liziana Nunes Miguel	RE 9152 942-3	[Assinatura]
Elna Oliveira Dias	RE 3184 157	[Assinatura]
Rosely Campos	RE 1676 574	[Assinatura]
Elvino Coltro	RE 1676 574	[Assinatura]
Ivone Dias Gomes	RE 5122 830	[Assinatura]
Floraline C. Gomes	RE 19 225 111-4	[Assinatura]
Selma Camargo	RG 95115514	[Assinatura]
José Roberto Marci	RG 5.119.565	[Assinatura]
CERBIO BALADK 611	RG 614.193.477	[Assinatura]
Claudia H. K. Franishi	RG 14651710	[Assinatura]
[Assinatura]	RG 156 074	[Assinatura]
MARIA CEILAFLES REICKE	RG 8174 128	[Assinatura]
AMERICO COLLI PEREIRA	RG 1 322 981-8	[Assinatura]
Ilana de Penha	RG 4164447	[Assinatura]
[Assinatura]	RG 95115514	[Assinatura]
[Assinatura]	RG 26 876	[Assinatura]
[Assinatura]	RG 9-473-211-9	[Assinatura]
SAMMY PENHA	RG 17 541-118	[Assinatura]
[Assinatura]	RG 2121 671-4	[Assinatura]

**ABAIXO ASSINADO
DE MORADORES DE SAO PAULO AS
AUTORIDADES MUNICIPAIS**

126
h
134
w

CONTRA A VENDA DO ESTADIO DO PACAEMBU / POR UM USO MAIS ADEQUADO DE SUAS
INSTALAÇÕES EM PROVEITO DA POPULAÇÃO LOCAL E DE TODOS OS PAULISTANOS.
QUEREMOS O TOMBAMENTO DO ESTADIO. ELE É UM PATRIMÔNIO PÚBLICO DE SAO PAULO.

PELA RESTITUIÇÃO FIEL DO TRAÇADO ORIGINAL DA PRAÇA CHARLES MILLER E PELA
GARANTIA DE CONDIÇÕES HIGIENICAS E SANITARIAS DE SEU USO FUTURO.

SUBSCREVEM CIDADÃOS E SUAS ENTIDADES REPRESENTATIVAS

NOME	DOC. IDENTIFICAÇÃO	ASSINATURA
PATRICIA NEUFELD	25-099-274-3	Patricia Neufeld
JOSE ANTONIO B. AMARO	104.342.390-02	Jose Antonio B. Amaro
CABA CRISTINA DA SILVA	1.35.111	Cristina da Silva
EMC		
Roberto César Miller Valente	9.22.1.2.2	Roberto César Miller Valente
EDUARDO CEZAR MARCELLI	13.273.674-X	Eduardo Cezar Marcelli
Carmin Machado Lery	7.776.835	Carmin Machado Lery
ZELIA REZENDES GUSMÃO	11.11.1.1.1	Zelia RezenDES Gusmão
JANE RITA DE O. FERREIRA	1.1.1.1.1	Jane Rita de O. Ferreira
ANTÔNIO C. GONÇALVES	1.1.1.1.1	Antonio C. Gonçalves
JOSE ROBERTO LIMA	1.1.1.1.1	Jose Roberto Lima
FRANK J. SMALLI	1.1.1.1.1	Frank J. Smalli
VICTOR PRADO SANTOS	17.4.5.574-6	Victor Prado Santos
SANDRA CASTELLANED ARMIDA	19.267632-6	Sandra Castellaned Armida
RENATA PRADO SANTOS	22.1.4.574-3	Renata Prado Santos
FABIO G. FABIA	11.553.583	Fabio G. Fabia
ANA HELENA W. DE ALVELLAN	14.575.571	Ana Helena W. de Alvelan
OLÍMPIA F. DOS SANTOS	7.017.844	Olimpia F. dos Santos
...

**ABAIXO ASSINADO
DE MORADORES DE SAO PAULO AS
AUTORIDADES MUNICIPAIS**

127
135
W

CONTRA A VENDA DO ESTADIO DO PACAEMBU / POR UM USO MAIS ADEQUADO DE SUAS
INSTALAÇÕES EM PROVEITO DA POPULAÇÃO LOCAL E DE TODOS OS PAULISTANOS.
QUEREMOS O TOMBAMENTO DO ESTADIO. ELE É UM PATRIMÔNIO PÚBLICO DE SAO PAULO.

PELA RESTITUIÇÃO FIEL DO TRAÇADO ORIGINAL DA PRAÇA CHARLES MILLER E PELA
GARANTIA DE CONDIÇÕES HIGIENICAS E SANITARIAS DE SEU USO FUTURO.

SUBSCREVEM CIDADÃOS E SUAS ENTIDADES REPRESENTATIVAS

NOME	DOC. IDENTIFICAÇÃO	ASSINATURA
Claudia Ximene Vargas Brito	28471 SEC-9	<i>[Handwritten Signature]</i>
ANTONIO APARECIDO ROTA	17127146-4	<i>[Handwritten Signature]</i>
Carla Dalfovo do Sacramento	2.617444-1	<i>[Handwritten Signature]</i>
Daniella de Moraes	26082710-2	<i>[Handwritten Signature]</i>
Erika Tuma	21174166	<i>[Handwritten Signature]</i>
Rafael Sionei Laganaro	RG 8721932	<i>[Handwritten Signature]</i>
Maryl Hauancete	4655316	<i>[Handwritten Signature]</i>
Maria de Andrade	RG 8411555-3	<i>[Handwritten Signature]</i>
Edson Simas	RG 14.594.524	<i>[Handwritten Signature]</i>
Luciano R. Peroncin	RG 2416944	<i>[Handwritten Signature]</i>
JOAQUIM CARLOS PINTO RAMIRO	RG 94284047	<i>[Handwritten Signature]</i>
ARYMAR DE GRANDI	RG 4454.949-0	<i>[Handwritten Signature]</i>
Camila Garcia de Grandi	RG 28376734-0	<i>[Handwritten Signature]</i>
Luís de S. S. S. S.	RG 53543203	<i>[Handwritten Signature]</i>
Henrique Kasstan	RG 27.317.300-5	<i>[Handwritten Signature]</i>
Falme ALEXANDRE D. KASTAN	RG 27.317-299-2	<i>[Handwritten Signature]</i>
SERGIO MARQUES JUNIOR	RG 22309085-2	<i>[Handwritten Signature]</i>
Cristiane Lomoff de Mattos	RG 8189-550	<i>[Handwritten Signature]</i>
Luiza R. de S. S.	RG 15380068-9	<i>[Handwritten Signature]</i>
Roberto M. de S.	RG 30.306.649-1	<i>[Handwritten Signature]</i>

**ABAIKO ASSINADO
DE MORADORES DE SAO PAULO AS
AUTORIDADES MUNICIPAIS**

128
136

CONTRA A VENDA DO ESTADIO DO PACAEMBU / POR UM USO MAIS ADEQUADO DE SUAS
INSTALAÇÕES EM PROVEITO DA POPULAÇÃO LOCAL E DE TODOS OS PAULISTANOS.
QUEREMOS O TOMBAMENTO DO ESTADIO. ELE É UM PATRIMÔNIO PÚBLICO DE SAO PAULO.

PELA RESTITUIÇÃO FIEL DO TRAÇADO ORIGINAL DA PRAÇA CHARLES MILLER E PELA
GARANTIA DE CONDIÇÕES HIGIENICAS E SANITARIAS DE SEU USO FUTURO.

SUBSCREVEM CIDADÃOS E SUAS ENTIDADES REPRESENTATIVAS

NOME	DOC. IDENTIFICAÇÃO	ASSINATURA
Sidney Luiz Coutinho	RG 10.041.1111	[Assinatura]
Maria Luiza Tedoro	RG 17.255.497	[Assinatura]
CARLA ROSENTHAL	RG 20.071.591	[Assinatura]
Cláudia R. V. de Almeida	RG 33.46.916	[Assinatura]
Guilherme Francoschi	RG 14.192.128	[Assinatura]
Christina de Souza	RG 11.7.256	[Assinatura]
Rosa Cruz Coutinho	RG 8.614.551	[Assinatura]
Guilherme Cruz	RG 9.945.341	[Assinatura]
Paulo Roberto Casemiro Pereira	RG 5886.337	[Assinatura]
Silvia Lopes	RG 24.108.39.2	[Assinatura]
JOSÉ CONCEIÇÃO DE SOUZA	RG 7.978.425	[Assinatura]
Angela M. O. dos Campos	RG 2.768.005	[Assinatura]
APOLLO ROBERTO CARVALHO ALVAREZ	RG 30.098.0	[Assinatura]
FREDERICO SILVA SANTOS NEIS	RG 11.427.327	[Assinatura]
Maria Thereza Lopes	RG 3.117.1324	[Assinatura]
Henrique Luiz S. Gomes	RG 7.529.089	[Assinatura]
Mário Lopes Garcia	RG 5.590.300	[Assinatura]
Fernanda Sabinali	RG 6.391.911-2	[Assinatura]
André Roberto de Almeida	RG 6.112.7462 0	[Assinatura]
Denise Maria de Mello Ferreira	RG 15.675.883	[Assinatura]

**ABAIXO ASSINADO
DE MORADORES DE SAO PAULO AS
AUTORIDADES MUNICIPAIS**

129
R
137
W

CONTRA A VENDA DO ESTADIO DO PACAEMBU / POR UM USO MAIS ADEQUADO DE SUAS
INSTALAÇÕES EM PROVEITO DA POPULAÇÃO LOCAL E DE TODOS OS PAULISTANOS.
QUEREMOS O TOMBAMENTO DO ESTADIO. ELE É UM PATRIMÔNIO PÚBLICO DE SAO PAULO.

PELA RESTITUIÇÃO FIEL DO TRAÇADO ORIGINAL DA PRAÇA CHARLES MILLER E PELA
GARANTIA DE CONDIÇÕES HIGIENICAS E SANITARIAS DE SEU USO FUTURO.

SUBSCREVEM CIDADÃOS E SUAS ENTIDADES REPRESENTATIVAS

NOME	DOC. IDENTIFICAÇÃO	ASSINATURA
Eliaz O. Silva	32.840.340	[Assinatura]
Fernando M. Caspary	11.780.750	[Assinatura]
Tais B. de F. Brenane	3.318.075	[Assinatura]
[Assinatura]	14.193.962	[Assinatura]
[Assinatura]	11.907.966	[Assinatura]
HUMBERTO DEL MELO	3.091.570	[Assinatura]
Cláudia C. Spinelli	36.121.153	[Assinatura]
Maria Josephina de Freitas (TE)	1602582201-75	[Assinatura]
Maria Pia Galazins Busroloti	9.253.234	[Assinatura]
FERNANDO V. PERES	8.160.905	[Assinatura]
Luiz Fernando D. Bombonelli	6.559.163	[Assinatura]
ANNA MENDECALUNKOL	2631206	[Assinatura]
ANDRÉIA MENDES NUNHOZ	22855000-2	[Assinatura]
NILZA VESTRI	7265465	[Assinatura]
SANDRA APARECIDA VIEIRA ALVARENGA	8.195.232	[Assinatura]
Robe Bosch Tigath	825.170	[Assinatura]
Rosa da Anha	27.542.416-4	[Assinatura]
Alves Marques Felipe Franca	8.331.985	[Assinatura]
Elizabeth Jansen	10.792.943	[Assinatura]
Branca Corazza	25.845.415-5	[Assinatura]

130
R
138
/u

**ABAIXO ASSINADO
DE MORADORES DE SAO PAULO AS
AUTORIDADES MUNICIPAIS**

CONTRA A VENDA DO ESTADIO DO PACAEMBU / POR UM USO MAIS ADEQUADO DE SUAS
INSTALAÇÕES EM PROVEITO DA POPULAÇÃO LOCAL E DE TODOS OS PAULISTANOS.
QUEREMOS O TOMBAMENTO DO ESTADIO. ELE É UM PATRIMÔNIO PÚBLICO DE SAO PAULO.

PELA RESTITUIÇÃO FIEL DO TRAÇADO ORIGINAL DA PRAÇA CHARLES MILLER E PELA
GARANTIA DE CONDIÇÕES HIGIENICAS E SANITARIAS DE SEU USO FUTURO.

SUBSCREVEM CIDADÃOS E SUAS ENTIDADES REPRESENTATIVAS

NOME	DOC. IDENTIFICAÇÃO	ASSINATURA
Maria Elvira M. Rodopoulos	7.845.105	Maria Elvira M. Rodopoulos
Elisania R. Theodoroi	12.780.705	Elisania R. Theodoroi
Georgina Conceição Torres	4.148.594	<i>[Signature]</i>
Sami Timmerman	6039774	<i>[Signature]</i>
Ms. Felina Gonzalez	16.11.003.963	<i>[Signature]</i>
<i>[Signature]</i>	3976090	Paulo A. C. Coelho
<i>[Signature]</i>	3.691.222-1	<i>[Signature]</i>
Melena Forte	23.665.649-1	<i>[Signature]</i>
Carolina Mendes	26.351.685-4	Carolina Mendes
FLORENTINO BARRIOS MENDES	16.357.684-2	<i>[Signature]</i>
GARLA DONADIO MACCAFERRI	12.432.503-8	<i>[Signature]</i>
<i>[Signature]</i>	3914.050	<i>[Signature]</i>
<i>[Signature]</i>	30402.17	<i>[Signature]</i>
MARILENE DOS SANTOS	7527344	<i>[Signature]</i>
Cláudio B. J. de Castro	4.585.549	<i>[Signature]</i>
MARIA LUCIA N. DE SA GALLERA	3.506.242	<i>[Signature]</i>
MARIO SERGIO GALLERA	2.865.263	<i>[Signature]</i>
Mário Sérgio N. de Sa Gallera	20076774	Mário Sérgio N. de Sa Gallera
Karin Melly Cabral	12.748.549	<i>[Signature]</i>
Salvador Gabriela Kandel	12.310.718	<i>[Signature]</i>

13/11
13/11

**ABAIXO ASSINADO
DE MORADORES DE SÃO PAULO AS
AUTORIDADES MUNICIPAIS**

CONTRA A VENDA DO ESTADIO DO PACAEMBU / POR UM USO MAIS ADEQUADO DE SUAS
INSTALAÇÕES EM PROVEITO DA POPULAÇÃO LOCAL E DE TODOS OS PAULISTANOS.
QUEREMOS O TOMBAMENTO DO ESTADIO. ELE É UM PATRIMÔNIO PÚBLICO DE SÃO PAULO.

PELA RESTITUIÇÃO FIEL DO TRAÇADO ORIGINAL DA PRAÇA CHARLES MILLER E PELA
GARANTIA DE CONDIÇÕES HIGIENICAS E SANITARIAS DE SEU USO FUTURO.

SUBSCREVEM CIDADÃOS E SUAS ENTIDADES REPRESENTATIVAS

NOME	DOC. IDENTIFICAÇÃO	ASSINATURA
Marcia Sirlga	RG 3.806.322	[Assinatura]
MILTON POLONI	RG 3.818.003-SSP/SP	[Assinatura]
MAURICIO POLONI	Rb 26.235.538 - J SSP/SP	Mauricio Poloni
Cleide Vilalba	RG 18870381-SSP	[Assinatura]
FISSATO FUJII	RG 4.596.810-SSP-SP	[Assinatura]
ANA MARIA PRADO PEREIRA	RG 6028.807 SP	[Assinatura]
FERNANDO SÉRGIO PRADO PEREIRA	RG 4.233.207/SP	[Assinatura]
ELIANA MACHADO (Glória Machado)	RG 13836693	[Assinatura]
Ricardo Abdo	6.153.844	Ricardo Abdo
Otávio Helene	RG 4426995	Otávio Helene
Jose Luiz Frank	Rb: 7.146.160	[Assinatura]
Maria Antonete de S.S.		[Assinatura]
Denise A. Messik	RG 3.819.493	[Assinatura]
Eda Albuquerque	TE 19201-201-59	[Assinatura]
Marcia Junges de Jesus	16.23.068.868/9	[Assinatura]
Virgínia Roffo	6.414.602	[Assinatura]
Edelmar Carneiro Roffo	5.801.875	[Assinatura]
ROSANA APARECIDA FATEPNO	Rb 12.213.040	[Assinatura]

120
R 14
/ 10

**ABAIXO ASSINADO
DE MORADORES DE SAO PAULO AS
AUTORIDADES MUNICIPAIS**

CONTRA A VENDA DO ESTADIO DO PACAEMBU / POR UM USO MAIS ADEQUADO DE SUAS
INSTALAÇÕES EM PROVEITO DA POPULAÇÃO LOCAL E DE TODOS OS PAULISTANOS.
QUEREMOS O TOMBAMENTO DO ESTADIO. ELE É UM PATRIMÔNIO PÚBLICO DE SAO PAULO.
PELA RESTITUIÇÃO FIEL DO TRAÇADO ORIGINAL DA PRAÇA CHARLES MILLER E PELA
GARANTIA DE CONDIÇÕES HIGIENICAS E SANITARIAS DE SEU USO FUTURO.

SUBSCREVEM CIDADÃOS E SUAS ENTIDADES REPRESENTATIVAS

NOME.	DOC. IDENTIFICAÇÃO	ASSINATURA
Zilda Ferreira Cotrim Corlese	4.138.157	Zilda Ferreira Corlese
Manuel D. Calçada	10.113.602	Manuel D. Calçada
Aldemira Elizabeth de Aguiar	11-312.583-5	Aldemira Elizabeth de Aguiar
JOSÉ DE SERRA CALADO	20.455.898-0	José de Serra Calado
Ide Helena D'Emilio	16.717.2533	Ide Helena D'Emilio
Maria Cavalcanti Cruz	R.G. 1.738.481	Maria Cavalcanti Cruz
Eduardo M. Rijs	R.G. 3.355.15.6	Eduardo M. Rijs
BARBARA L. TRAVASSOS	R.G. 27.406.033-4	Barbara L. Travassos
MARIANE V. LISBDA	R.G. 16.632.776	Mariane V. Lisboa
Rafael C. Silva	R.G. 3121840	Rafael C. Silva
Julio Cesar Harrison Z.	R.G. 26.418.240-6	Julio Cesar Harrison Z.
Domício das Neves Harrison	17390401-24 T.F.	Domício das Neves Harrison
SERGIO LUIZ SILVA	R.G. 5.664.551	Sergio Luiz Silva
ANTÔNIO GUERREIRO RUIZ	R.G. 1.543.573-SP.	Antonio Guerreiro Ruiz
Anna Blanco	R.G. 9.309.121	Anna Blanco
Filipe T. Barbalho	R.G. 4.465.848	Filipe T. Barbalho
Sônia R.M. Barbalho	R.G. 6.006.655	Sônia R.M. Barbalho
JOSÉ EDUARDO RENDEIRO	R.G. 6.893.993	José Eduardo Rendeiro

Via 21.11. 20h, Salão Nobre do Estádio do Pacaembu, à Rua Paulista, Passad

ABAIXO ASSINADO
DE MORADORES DE SÃO PAULO AS
AUTORIDADES MUNICIPAIS

133
 1/11/11

CONTRA A VENDA DO ESTÁDIO DO PACAEMBU / POR UM USO MAIS ADEQUADO DE SUAS INSTALAÇÕES EM PROVEITO DA POPULAÇÃO LOCAL E DE TODOS OS PAULISTANOS. QUEREMOS O TOMBAMENTO DO ESTADIO. ELE É UM PATRIMÔNIO PÚBLICO DE SÃO PAULO.

PELA RESTITUIÇÃO FIEL DO TRAÇADO ORIGINAL DA PRAÇA CHARLES MILLER E PELA GARANTIA DE CONDIÇÕES HIGIÊNICAS E SANITARIAS DE SEU USO FUTURO.

SUBSCREVEM CIDADÃOS E SUAS ENTIDADES REPRESENTATIVAS

NOME	DOC. IDENTIFICAÇÃO	ASSINATURA
ALTHAYR CARDOSO SILVEIRA	1996-844	Althayr
M ^{te} APARECIDA SILVEIRA	128 776 252-X	Aparecida
FILIPPE L. de A. VILHENA	129 583 318-X	Filipe L. de A. Vilhena
Stuyc Etorosa de A. Vilhena	15128 695	Stuyc
Sergio Roberto Perucci	Vincenzo 11242664	Sergio
Elizabeth Ganga R.G.	4.592.387	Elizabeth
MAURO MAURINO MAURINO	RG 5066403	Mauro
	1128648	Col Dr Sydney J. Fabros
CRISTIANE G. PALACIOS	20.874.640	Cristiane
Maria Lúcia Frank	4.864.668	Maria Lúcia Frank
GABRIEL MOREIRA FRANK	29.012.414-1	GABRIEL MOREIRA FRANK
Valde FR Frank	2123526	Valde FR Frank
Adriano Talaranda Silva	4645720	Adriano
Miguel Antonio Cardoso da Sphaeria	Miguel 709 66.62.10	Miguel
Maria de Lourdes Barreira	10/12/57	Maria de Lourdes Barreira
RICARDO SATO UEMURA	22824501-1	Ricardo Sato Uemura
Luiz Cláudio J.P. Lima	24934253-8	Luiz Cláudio J.P. Lima
TOBIAS GOLDENBERG	2044415	Tobias
Eliseu F. Tavares	2236926	Eliseu
Melina Steindler Smitka	26 212 2001 10	Melina

13/1/92
RU

**ABAIXO ASSINADO
DE MORADORES DE SÃO PAULO AS
AUTORIDADES MUNICIPAIS**

CONTRA A VENDA DO ESTADIO DO PACAEMBU / POR UM USO MAIS ADEQUADO DE SUAS
INSTALAÇÕES EM PROVEITO DA POPULAÇÃO LOCAL E DE TODOS OS PAULISTANOS.
QUEREMOS O TOMBAMENTO DO ESTADIO. ELE É UM PATRIMÔNIO PÚBLICO DE SÃO PAULO.

PELA RESTITUIÇÃO FIEL DO TRAÇADO ORIGINAL DA PRAÇA CHARLES MILLER E PELA
GARANTIA DE CONDIÇÕES HIGIENICAS E SANITARIAS DE SEU USO FUTURO.

SUBSCREVEM CIDADÃOS E SUAS ENTIDADES REPRESENTATIVAS

NOME	DOC. IDENTIFICAÇÃO	ASSINATURA
Luís Brandão da Silva	RE 24317/01-8	Luís B. da Silva
CARLOS BORSANI	Y.266085	Carlos Borsani
Antonio Pereira de Araújo	R.G. 4.794.728	Antonio Pereira
Luís Martins	RG 2952.361 SSP	Luís Martins
Guaraciaba	RG 6057379	Guaraciaba
Caetano Luis Borges	RG: 29.848.896-6	Caetano Luis Borges
Nivaldo Gonçalves	RG 27.314.200-1	Nivaldo Gonçalves
João Carlos Bupo	R.G. 17.82.25.22	João Carlos Bupo
Marquês J. Meneses	RF 1792353	Marquês J. Meneses
Tereza Maria Alves Brito	RG. 692781	Tereza Maria Alves Brito
Zelmador Santos	RG 4.340.065	Zelmador Santos
Edson Moreira da Silva	RG. 26.281.955-7	Edson Moreira da Silva
De Vaccaro	RE 3.915.811	De Vaccaro
Paulo Alexandre de Lima	RG 27.056.052-X	Paulo Alexandre de Lima
Sergio Gomes G. Santos	RG 23001.479-3	Sergio Gomes G. Santos
Alfonso F. Távora	RG. 74.641.389-X	Alfonso F. Távora
Elio Pereira Sal.	RG. 24.938.813-3	Elio Pereira Sal.
Vera Lucia Florant	RG 5.159.749	Vera Lucia Florant
AVANIS PAIVA	RS 1612717	Avanis Paiva

135
143
u

**ABAIXO ASSINADO
DE MORADORES DE SAO PAULO AS
AUTORIDADES MUNICIPAIS**

CONTRA A VENDA DO ESTADIO DO PACAEMBU / POR UM USO MAIS ADEQUADO DE SUAS
INSTALAÇÕES EM PROVEITO DA POPULAÇÃO LOCAL E DE TODOS OS PAULISTANOS.
QUEREMOS O TOMBAMENTO DO ESTADIO. ELE É UM PATRIMÔNIO PÚBLICO DE SAO PAULO.

PELA RESTITUIÇÃO FIEL DO TRAÇADO ORIGINAL DA PRAÇA CHARLES MILLER E PELA
GARANTIA DE CONDIÇÕES HIGIENICAS E SANITARIAS DE SEU USO FUTURO.

SUBSCREVEM CIDADÃOS E SUAS ENTIDADES REPRESENTATIVAS

NOME	DOC. IDENTIFICAÇÃO	ASSINATURA
CELSO C. ADOGLIO	RG 5401.608.3	
NELSON G. ADOGLIO	RG 871.239	
IRINEU MIANO	R.G. 1.590.945	
MARCO ANTONIO AFONSO DE MOTA	RG 10.886.036	
ALBERTO BARBOSA	R.G. 2.793.628	
Eng. Domingos Amoreira	RG 3.961.032	
Eng. Pedro Torci	RG 661570-03	
Roberto Oliveira Meira	RG 25.898.451-X	
Paulo Huck	R.G. 10.902.845	
IOSHIO KONISI	RG 3714.372	
ANTONIO GUTIERRES	RG 3.152.949	
IRANDIR CORRÊA	RG 2.814.222	
Jose Babel Graneiro	RG 3.267.714	
Wilson Hebert TACCOLA	RG 2.240.062	
MIGUEL KIYUCHI SAITO	RG 3.378.612	
ALEXISTER HILPEIT	RG 1.373.539.4	
NEUSA MARTINEZ	RG 6.198.354	
Odahir Morgado	RG 2.508.289	
Alving Chaves Vasconcelos	RG 3.357.833	
Quilando Louren Costa	RG 6.939.788	

**ABAIXO ASSINADO
DE MORADORES DE SAO PAULO AS
AUTORIDADES MUNICIPAIS**

136
144
150

CONTRA A VENDA DO ESTADIO DO PACAEMBU / POR UM USO MAIS ADEQUADO DE SUAS
INSTALAÇÕES EM PROVEITO DA POPULAÇÃO LOCAL E DE TODOS OS PAULISTANOS.
QUEREMOS O TOMBAMENTO DO ESTADIO. ELE É UM PATRIMÔNIO PÚBLICO DE SAO PAULO.

PELA RESTITUIÇÃO FIEL DO TRAÇADO ORIGINAL DA PRAÇA CHARLES MILLER E PELA
GARANTIA DE CONDIÇÕES HIGIENICAS E SANITARIAS DE SEU USO FUTURO.

SUBSCREVEM CIDADÃOS E SUAS ENTIDADES REPRESENTATIVAS

NOME	DOC. IDENTIFICAÇÃO	ASSINATURA
Jorge Henriques	6.126.453	[Assinatura]
Anna Maria Barretto	2.756.727	[Assinatura]
Burnie C. Dece' Stello	520.912-55P-P1	[Assinatura]
Olivia Prado Mattos Barretto	3.139.658-6	[Assinatura]
Mariama Osterne Pinto	RG 28.496.989-8	[Assinatura]
Maria Cecília Osterne Pinto	5.356.667	[Assinatura]
Gladyz Leher	27.320.855-6	[Assinatura]
Betty Valiana Palma	6.290.819	[Assinatura]
Clayton Roberto Faerie	219.803	[Assinatura]
Sergio Lima Jancic	15.320.966	[Assinatura]
Maria Aparecida de Souza	12.381.848	[Assinatura]
Jonis Olsen Braun	2.840.050	[Assinatura]
Maria	1483.219	[Assinatura]
Ronato Montagna	15138.413-7	[Assinatura]
Olego M. Rodrigues	3430.884	[Assinatura]
Maria Aparecida L. Kelliskiera	4530.712	[Assinatura]
[Assinatura]	37552823	[Assinatura]
[Assinatura]	8072561	[Assinatura]
Antonio Mauro K. Kopce	3362719	[Assinatura]
Angela Maria F. Martinez	7552696	[Assinatura]

137
145
u

**ABAIXO ASSINADO
DE MORADORES DE SÃO PAULO AS
AUTORIDADES MUNICIPAIS**

CONTRA A VENDA DO ESTADIO DO PACAEMBU / POR UM USO MAIS ADEQUADO DE SUAS
INSTALAÇÕES EM PROVEITO DA POPULAÇÃO LOCAL E DE TODOS OS PAULISTANOS.
QUEREMOS O TOMBAMENTO DO ESTADIO. ELE É UM PATRIMÔNIO PÚBLICO DE SÃO PAULO.

PELA RESTITUIÇÃO FIEL DO TRAÇADO ORIGINAL DA PRAÇA CHARLES MILLER E PELA
GARANTIA DE CONDIÇÕES HIGIENICAS E SANITARIAS DE SEU USO FUTURO.

SUBSCREVEM CIDADÃOS E SUAS ENTIDADES REPRESENTATIVAS

NOME	DOC. IDENTIFICAÇÃO	ASSINATURA
PAULA NOGUEIRA ATILANO	14.599.088-6	Paula N. Atilano
Silvana Carralhas Cruz	18068798	Silvana Cruz
Mari Adalberto de Faria	18.433.338-6	Mari Adalberto
DOMAR SEVERIANO SCL. SILVA	20.009.529	Domar Severiano
WILSON OLIVEIRA	1243010-3	Wilson Oliveira
JANUÁRIO DE OLIVEIRA	9436458	Januário de Oliveira
MARIANA A. GALLES CAMPOS	23603436-5	Mariana Campos
ANDRÉA RUBIN	23304869-3	Andréa Rubin
CARLA CASTILHO	24476185-1	Carla Castilho
RENATA EPILORRIS	19.202.527-2	Renata Epilorris
Pedro Paulo Soares	20.867.206	Pedro Paulo Soares
Fernando Teixeira Silva	24.854.040-3	Fernando Teixeira
GENIVAL RODRIGUES DASILVA	25.756.162-6	Genival Rodrigues
LUIZ WILSON MILAN	4.772.867	Luiz Wilson Milan
ROBERTA DE LIMA LACERDA	13.801.931	Roberta de Lima
CLAUDINETE FERREIRA	11.323.857	Claudinete Ferreira
MAX WILLIAM DIAS	18.433.155-9	Max William Dias
RAFAEL A. B. SOUTO MACHO	19.202.619	Rafael A. B. Souto
	9.566.427	

**ABAIXO ASSINADO
DE MORADORES DE SÃO PAULO AS
AUTORIDADES MUNICIPAIS**

138
196

CONTRA A VENDA DO ESTADIO DO PACAEMBU / POR UM USO MAIS ADEQUADO DE SUAS
INSTALAÇÕES EM PROVEITO DA POPULAÇÃO LOCAL E DE TODOS OS PAULISTANOS.
QUEREMOS O TOMBAMENTO DO ESTADIO. ELE É UM PATRIMÔNIO PÚBLICO DE SÃO PAULO.

PELA RESTITUIÇÃO FIEL DO TRAÇADO ORIGINAL DA PRAÇA CHARLES MILLER E PELA
GARANTIA DE CONDIÇÕES HIGIENICAS E SANITARIAS DE SEU USO FUTURO.

SUBSCREVEM CIDADÃOS E SUAS ENTIDADES REPRESENTATIVAS

NOME	DOC. IDENTIFICAÇÃO	ASSINATURA
Fúe Aparecido de Faria	RG - 10845323	
José Luis Mansi	RG 149113354	
Fernando Spantano de Lencastre	RG 23197235	
Sônia Regina Spantano de Lencastre	RG 51534752	
José Higinio S. PEREZ	RG 3122365	
Wilmara Spantano	RG 5283755	
Mary Rodolpho de Souza	RG 1.332.35V	
Márcia Apolônio Viana Santos		
Emílio Corlino Volpato	RG 24921.661-3	
Rita de Cássia Dias	RG 21203758	
Ana Cláudia Dias Lima	RG 12105018-2	
GRAZIELA FERNANDES MICELO	RG 25629752-6	
Fabiano Ricardo F. Ribeiro	RG 12105018-2	
MARIO CESAR BONFÁ	RG 14903.055	
Andréia Petkovic	RG 23241.780-4	
Renata Asselta Filippa	RG 21.632.875-5	
NEPHTALY PRADO ALTA, DA	RG 8.153.311	
Denise Carlini Vallico	RG 4.749.142	
Edwardo Frediani	RG 5.752.560	
Sidnei Nelson da Silva	RG 11073.783	

109
147
N

**ABAIXO ASSINADO
DE MORADORES DE SAO PAULO AS
AUTORIDADES MUNICIPAIS**

CONTRA A VENDA DO ESTADIO DO PACAEMBU / POR UM USO MAIS ADEQUADO DE SUAS
INSTALAÇÕES EM PROVEITO DA POPULAÇÃO LOCAL E DE TODOS OS PAULISTANOS.
QUEREMOS O TOMBAMENTO DO ESTADIO. ELE É UM PATRIMÔNIO PÚBLICO DE SAO PAULO.

PELA RESTITUIÇÃO FIEL DO TRAÇADO ORIGINAL DA PRAÇA CHARLES MILLER E PELA
GARANTIA DE CONDIÇÕES HIGIENICAS E SANITARIAS DE SEU USO FUTURO.

SUBSCREVEM CIDADÃOS E SUAS ENTIDADES REPRESENTATIVAS

NOME	DOC. IDENTIFICAÇÃO	ASSINATURA
Luiz Roberto Tobias	9866512	
ARTHUR WERNER MENKO	15.675.789.8	
Flávia Carolina Munhoz	20.333.206.1	
Maria Cândida Miranda Toledo	2287957	
Sergio Toledo	1053580	
Camilo	5.398.370	
Suelene Teppe Calvial	R.G. 2.757.237	
ALESSANDRA S.A. CABRAL	RG 20889362	
André Magalhães	PG 5.072789	
Tania Aquino de Carvalho	RG 09328688-9	
Mariana G.M. de CARVALHO	RG-10000309	
MARCIO VIGIPIA DE NUNES	RG.9444029	
ALCYR T. LEME SR	RG: 6.560.868	
RENATA CATINI MALUF NAHAS	13.835.515	
SERGIO NAHAS	14983918	
ALMANTER AMORIM	4.791.400	
FERNANDO BRAGA AMBROSIO	TITULO: 22777/7901-67	
MARIA ELISA P. de FARIA	RG 5715621-4	
BIAS ESPINOSA DE FARIA	5251.304	
Eduarda Meirelles	R. 17266112-2	

**ABAIXO ASSINADO
DE MORADORES DE SAO PAULO AS
AUTORIDADES MUNICIPAIS**

108

CONTRA A VENDA DO ESTADIO DO PACAEMBU / POR UM USO MAIS ADEQUADO DE SUAS
INSTALAÇÕES EM PROVEITO DA POPULAÇÃO LOCAL E DE TODOS OS PAULISTANDS.
QUEREMOS O TOMBAMENTO DO ESTADIO. ELE É UM PATRIMÔNIO PÚBLICO DE SAO PAULO.

PELA RESTITUIÇÃO FIEL DO TRAÇADO ORIGINAL DA PRAÇA CHARLES MILLER E PELA
GARANTIA DE CONDIÇÕES HIGIENICAS E SANITARIAS DE SEU USO FUTURO.

SUBSCREVEM CIDADÃOS E SUAS ENTIDADES REPRESENTATIVAS

NOME	DOC. IDENTIFICAÇÃO	ASSINATURA
José Julio de Oliveira	8.401.928	[Assinatura]
Fernanda Ramos de Andrade	32.486.876-E	[Assinatura]
Fernando Maurício Fernandes	1.124.000	[Assinatura]
Julio OTTO STIJE	RG 106-19812	[Assinatura]
Daniela Siqueira	RG 411.9120	[Assinatura]
Osair Sordi	RG 7143.822	[Assinatura]
ALEXANDRA CAPELLI	RG 20.807.882-2	[Assinatura]
DORIVAL ALVES DE ANDRADE	RG 10745903	[Assinatura]
HELIO MARSON	RG 19.81327	[Assinatura]
MARCIO MARETTI	RG 2.122.200	[Assinatura]
RENATA P.M. COSTA	RG 20.386.789-1	[Assinatura]
Francisco Faustino Melo de Sousa	RG 1852.740	[Assinatura]
FABRÍCIO BARROLO	RG 9003480	[Assinatura]
Jamario Jurecki	RG 3051979	[Assinatura]
Fernando Lourenço Tropea	RG 25.399.010-1	[Assinatura]
Cláudia de Fátima	RG 113.450.4204	[Assinatura]
Paula SCOTT LOOD	RG 3.480.051	[Assinatura]
VERA WOLFF BAVIA MCKETHA	RG 11.926.231	[Assinatura]
Jose Roberto de Vasconcelos	RG 1872.939	[Assinatura]
Reginaldo Peres	RG 8.292.724	[Assinatura]
Gláucia V. T. Polato	RG 104.793.568	[Assinatura]
Cailda Maria Galle	RG 2.194.514	[Assinatura]
Luiz Carlos de Azevedo	RG 5.302.155	[Assinatura]

ASSOCIAÇÃO DOS MORADORES E AMIGOS DO PACAEMBU E PERDIZES

**ABAIIXO ASSINADO
DE MORADORES DE SAO PAULO AS
AUTORIDADES MUNICIPAIS**

Handwritten initials and date: 14/11/10

CONTRA A VENDA DO ESTADIO DO PACAEMBU / POR UM USO MAIS ADEQUADO DE SUAS
INSTALAÇÕES EM PROVEITO DA POPULAÇÃO LOCAL E DE TODOS OS PAULISTANOS.
QUEREMOS O TOMBAMENTO DO ESTADIO. ELE É UM PATRIMÔNIO PÚBLICO DE SAO PAULO.

PELA RESTITUIÇÃO FIEL DO TRAÇADO ORIGINAL DA PRAÇA CHARLES MILLER E PELA
GARANTIA DE CONDIÇÕES HIGIENICAS E SANITARIAS DE SEU USO FUTURO.

SUBSCREVEM CIDADÃOS E SUAS ENTIDADES REPRESENTATIVAS

NOME	DOC. IDENTIFICAÇÃO	ASSINATURA
MARIA HELENA SOARES DE SOUZA	3360633-5	<i>M. Helena S. Soares</i>
Antonio J. R. Valverde	5.375.870	<i>Antonio J. R. Valverde</i>
ALBERTO CHIODIN	4.201.8021	<i>Alberto Chiodin</i>
Jose Luiz ...	2112...	<i>Jose Luiz ...</i>
Adalgisa	<i>Adalgisa ...</i>
Alfredo FARIÑA JUNIOR	no. 15968444	<i>Alfredo FARIÑA JUNIOR</i>
Alfredo FARIÑA	66 2964403	<i>Alfredo FARIÑA</i>
Maria Fernanda Louche	21.575.367	<i>Maria Fernanda Louche</i>
Jose Carlos Viqueira	3542015	<i>Jose Carlos Viqueira</i>
Maria da Penha C. J. Pulcini	4.253433	<i>Maria da Penha C. J. Pulcini</i>
Andria Mariela Dora	825-5086	<i>Andria Mariela Dora</i>
Gerardo de Brito ...	9.491.696	<i>Gerardo de Brito ...</i>
WILLIAM SAUATA	6320789	<i>William Sauata</i>
Luiz ...	2.229650	<i>Luiz ...</i>
Camilla Milani	23.097003-2	<i>Camilla Milani</i>
ANA CELESTA DEUSAN SERINO	10.357397	<i>Ana Celesta Deusan Serino</i>
Freese ...	19098901-41	<i>Freese ...</i>
FELIPE AMÉRICO M ...	10.132.735	<i>Felipe Américo M ...</i>

140
150
11

**ABAIXO ASSINADO
DE MORADORES DE SAO PAULO AS
AUTORIDADES MUNICIPAIS**

CONTRA A VENDA DO ESTADIO DO PACAEMBU / POR UM USO MAIS ADEQUADO DE SUAS
INSTALAÇÕES EM PROVEITO DA POPULAÇÃO LOCAL E DE TODOS OS PAULISTANDOS.
QUEREMOS O TOMBAMENTO DO ESTADIO. ELE É UM PATRIMÔNIO PÚBLICO DE SAO PAULO.

PELA RESTITUIÇÃO FIEL DO TRAÇADO ORIGINAL DA PRAÇA CHARLES MILLER E PELA
GARANTIA DE CONDIÇÕES HIGIENICAS E SANITARIAS DE SEU USO FUTURO.

SUBSCREVEM CIDADÃOS E SUAS ENTIDADES REPRESENTATIVAS

NOME	DOC. IDENTIFICAÇÃO	ASSINATURA
Francisco P.M. Fernandes	RG 2310533	[Assinatura]
Wagner Souto Miranda	RG 2560097	Wagner Souto Miranda
André Luiz Nicodemus	RG 9.158.225	André Luiz de F. Nicodemus
EDUARDO ALMEIDA	RG 5140874	[Assinatura]
SILMARA MORA G. FARIAS	RG 12.747.202	Silmara Moura G. Farias
Jussara M.N. Ferreira	RG 18.637.320	[Assinatura]
Jolanda P. Ferreira	RG 3.140.042	[Assinatura]
Cláudia Aparecida Moraes	RG 11.606.322	[Assinatura]
José Mirassol Pereira	RG 32.151.24	[Assinatura]
AYRTON DE MORAES JR	RG 12.786.771	Ayrtom Moraes Jr
Sérgio Martins Jr	RG 0401413	[Assinatura]
Talia P. Camargo	RG 5.503.037	Talia P. Camargo
Cartano R.T. Camargo	3.816.967	[Assinatura]
Tinaclione	RG 1.557.502	[Assinatura]
AGNES A.F.F. QUEIROZ	RG 4304903	[Assinatura]
ANDRÉ MORENO RIBEIRO	RG 12.923.880	[Assinatura]
ANDRÉA ALBERICI VASCONCELOS	RG 18187471	[Assinatura]
YOLDA SOUZA	RG 1.602.480	[Assinatura]
RODRIGO XAVIER	RG 2061215342	[Assinatura]
ANTONIO CARLOS F. SOARES	RG 6.059.546	[Assinatura]
MARCO A.S. VASQUES	RG 19.274.940	[Assinatura]
Paulo B.C.A. Sales	RG 2.311.111-3	[Assinatura]
Júlio César Sales Vasques	RG 19.234.941	[Assinatura]
MAXIMILIANO MIGLIORCI	RG 21.856.031	[Assinatura]

**ABAIXO ASSINADO
DE MORADORES DE SÃO PAULO AS
AUTORIDADES MUNICIPAIS**

HB
BS
u

CONTRA A VENDA DO ESTADIO DO PACAEMBU / POR UM USO MAIS ADEQUADO DE SUAS
INSTALAÇÕES EM PROVEITO DA POPULAÇÃO LOCAL E DE TODOS OS PAULISTANOS.
QUEREMOS O TOMBAMENTO DO ESTADIO. ELE É UM PATRIMÔNIO PÚBLICO DE SÃO PAULO.

PELA RESTITUIÇÃO FIEL DO TRAÇADO ORIGINAL DA PRAÇA CHARLES MILLER E PELA
GARANTIA DE CONDIÇÕES HIGIÊNICAS E SANITARIAS DE SEU USO FUTURO.

SUBSCREVEM CIDADÃOS E SUAS ENTIDADES REPRESENTATIVAS

NOME	DOC. IDENTIFICAÇÃO	ASSINATURA
<i>Angélica Maria C. de M. Silva</i>	<i>24.533.372-1</i>	<i>Angélica Maria C. de M. Silva</i>
Ana Vanessa Pereira da Silva	23.828.411-6	Ana Vanessa Pereira da Silva
<i>Alexandra Lourenço</i>	<i>26.332.740-1</i>	<i>Alexandra Lourenço</i>
Luciana Den Agílio	28.636.712-9	Luciana Den Agílio
Juliana Bruno	27.467.653-8	Juliana B.S. Silva
<i>Renato M. de M. Silva</i>	<i>24.533.372-1</i>	<i>Renato M. de M. Silva</i>
<i>Vanilla C. Salimão</i>	<i>24.533.372-1</i>	<i>Vanilla C. Salimão</i>
Leticia M. B. da Silva	29.431.500-3	Leticia M. B.
<i>Valdineir S. Moura</i>	<i>27.890.053-7</i>	<i>Valdineir S. Moura</i>
Juliano M. de M. Silva	27.890.053-7	Juliano M. de M. Silva
Marcia Constantina de M. Silva	28.264.031-9	Marcia Constantina de M. Silva
Antonio H. M. Figueiredo	26.182.778-8	A. H. M. F.
Fabio Roberto Caproni	27.176.543-2	Fabio Roberto Caproni
Julio Henrique de A. e Silva	25.872.586-7	Julio Henrique de A. e Silva
David de M. Silva	27.464.705-1	David de M. Silva
Katrine Constantina		Katrine Constantina
CELIA B. ROSEMBLUM	11.218.069	CELIA B. ROSEMBLUM
LUCIANA MALIOLI	22.111.111-1	LUCIANA MALIOLI
Luciana Rodolfo de Menezes	19.111.111-1	Luciana Rodolfo de Menezes
Patrícia Brasil Claudino	15.111.111-1	Patrícia Brasil Claudino
Eneida Panzoldo	5.457.109	Eneida Panzoldo
Juliano Bruno Ribeiro da Silva	29.997.008-3	Juliano Bruno Ribeiro da Silva
VITOR MATEUS	24.485.094-X	VITOR
Paulo Sessi	24.492.092-8	Paulo Sessi
ana Paula C. Barone		ana Paula C. Barone

**ABAIXO ASSINADO
DE MORADORES DE SAO PAULO AS
AUTORIDADES MUNICIPAIS**

144
152
/u

CONTRA A VENDA DO ESTADIO DO PACAEMBU / POR UM USO MAIS ADEQUADO DE SUAS
INSTALAÇÕES EM PROVEITO DA POPULAÇÃO LOCAL E DE TODOS OS PAULISTANDOS.
QUEREMOS O TOMBAMENTO DO ESTADIO. ELE É UM PATRIMÔNIO PÚBLICO DE SAO PAULO.

PELA RESTITUIÇÃO FIEL DO TRAÇADO ORIGINAL DA PRAÇA CHARLES MILLER E PELA
GARANTIA DE CONDIÇÕES HIGIENICAS E SANITARIAS DE SEU USO FUTURO.

SUBSCREVEM CIDADÃOS E SUAS ENTIDADES REPRESENTATIVAS

NOME	DOC. IDENTIFICAÇÃO	ASSINATURA
Rosina Nuelum	7510.600	[Assinatura]
Milton Baldo	RG 12858502	[Assinatura]
Cristiane Gonçalves Mikels Stra	RG 18.165.481-8	[Assinatura]
Apresentada da Silva Rocha Guis	RG 11.243.300	[Assinatura]
Rosilene Carneiro	RG 91011.229	[Assinatura]
Mônica Thes Makukuni	RG 11.237.012	[Assinatura]
Maria José Caputo	RG 5.519.400	[Assinatura]
Claudia M. Ramos	RG 20.337.867	[Assinatura]
Marmaldo K. Santos	RG 19.767.484	[Assinatura]
JAPHNE RATTNER	RG 4265912	[Assinatura]
Anne Volochko	RG 3390.690	[Assinatura]
JOSE DA ROCHA CARVALHEIRO	RG 1.824.785 50/51	[Assinatura]
Idaia R. Goncalves	RG 13.209.760	[Assinatura]
Vânia R. Miranda	RG 20.456.757	[Assinatura]
Carlos Roberto Rizz Nogueira	RG 022.228	[Assinatura]
Luaci Vilas	RG 095.900.28	[Assinatura]
Beatriz Cristina Pinto de Agueda	RG 18.429.37-X	[Assinatura]
Elisabeth Meloni Vieira	RG 4809160	[Assinatura]
Manana Milani	RG 28992184-3	[Assinatura]
Miguel Libeiro de Lima	RG 5043850	[Assinatura]
LUIZA STERMAN HEIMANN	RG 3.945.435	[Assinatura]
IRACEMA E. de N. Castro	RG 5837341	[Assinatura]
TERESA RUTH PEREIRA	RG 85002514	[Assinatura]
FLAVIANO MARCEL LIMA DE ARAUJO	RG 12.963.109	[Assinatura]
Manoel Siza de Moutinho	RG 1.578.511	[Assinatura]

**ABAIXO ASSINADO
DE MORADORES DE SÃO PAULO AS
AUTORIDADES MUNICIPAIS**

14/153
11

CONTRA A VENDA DO ESTADIO DO PACAEMBU / POR UM USO MAIS ADEQUADO DE SUAS
INSTALAÇÕES EM PROVEITO DA POPULAÇÃO LOCAL E DE TODOS OS PAULISTANOS.
QUEREMOS O TOMBAMENTO DO ESTADIO. ELE É UM PATRIMÔNIO PÚBLICO DE SÃO PAULO.

PELA RESTITUIÇÃO FIEL DO TRAÇADO ORIGINAL DA PRAÇA CHARLES MILLER E PELA
GARANTIA DE CONDIÇÕES HIGIENICAS E SANITARIAS DE SEU USO FUTURO.

SUBSCREVEM CIDADÃOS E SUAS ENTIDADES REPRESENTATIVAS

NOME	DOC. IDENTIFICAÇÃO	ASSINATURA
Luiz Fausto Marques	3.229.950	[Assinatura]
Dione M. Marques	4.276.837	[Assinatura]
Rosa Maria Barros	8.975.458	[Assinatura]
Norma de O. Farias	3.38.887	[Assinatura]
Elis Gomes Alves	39562783-4	[Assinatura]
Antonia Aparecida Gomes	5416033	[Assinatura]
Maria Antônia Caudeli	6.654.909	[Assinatura]
Maria Silvia Biancardi	7.822.85	[Assinatura]
Helena Bunde Sabello	3540815	[Assinatura]
Luiz Helena Cury	15.166.750	[Assinatura]
Leonor D. Bernini	5.887.658	[Assinatura]
Anna Aparecida de Camargo	17085.886	[Assinatura]
Marta Michael Ayra	1.938.733	[Assinatura]
Carolina Perry Brito	24969-224-7	[Assinatura]
Explicite Maida	5.038.341	[Assinatura]
Regina Maria de Alcântara Stuardi	2.953.743	[Assinatura]
Elizabeth Perine Magalhães	5.370.814	[Assinatura]
Emilce O. Neves	2.575.716	[Assinatura]
Augusta Ribeiro Lopes	058.443.978	[Assinatura]
Maria Theresinha	10.107.111	[Assinatura]

**ABAIXO ASSINADO
DE MORADORES DE SAO PAULO AS
AUTORIDADES MUNICIPAIS**

16/1/54

CONTRA A VENDA DO ESTADIO DO PACAEMBU / POR UM USO MAIS ADEQUADO DE SUAS
INSTALAÇÕES EM PROVEITO DA POPULAÇÃO LOCAL E DE TODOS OS PAULISTANOS.
QUEREMOS O TOMBAMENTO DO ESTADIO. ELE É UM PATRIMÔNIO PÚBLICO DE SAO PAULO.

PELA RESTITUIÇÃO FIEL DO TRAÇADO ORIGINAL DA PRAÇA CHARLES MILLER E PELA
GARANTIA DE CONDIÇÕES HIGIENICAS E SANITARIAS DE SEU USO FUTURO.

SUBSCREVEM CIDADÃOS E SUAS ENTIDADES REPRESENTATIVAS

NOME	DOC. IDENTIFICAÇÃO	ASSINATURA
M ^o do Carmo A. Peracoli	3.008679	M ^o do Carmo A. Peracoli
Antônio Epoca	10.608704	Antônio Epoca
Rosinaide de Almeida que	14.523.400	Rosinaide
Salvo Leão Pereira Monteiro	22.690.458-1	Salvo Leão Pereira Monteiro
Maria José de Souza gas	22.620.840	Maria José de Souza gas
MAURO YOKITSU IHA	4.608.446	Mauro Yokusu Iha
Maria de Lourdes G. Pato	2.558.891	Maria de Lourdes G. Pato
El Shon	007.236.01-X	El Shon
Erilo Jones Damasceno	25.167.965-2	Erilo Jones Damasceno
João Francisco P. Lima	6.156.625	João Francisco P. Lima
Osório Pires	17.672.700	Osório Pires
De Lima D. de O. Colasurdo	96.2.492.222	De Lima D. de O. Colasurdo
Vanusa B. Martinez	RG 6893607	Vanusa B. Martinez
Maria Aparecida Damígo	RG 649778-40	Maria Aparecida Damígo
Orice F. Salva	RG 8925173-8	Orice F. Salva
Ana Maria Bigneo	RG: 11.623.747	Ana Maria Bigneo
Beatrix Blacher Ardit	RG: 11.623.748	Beatrix Blacher Ardit
Theresa Oragel	RG-6.845.228	Theresa Oragel
Theresa Oragel	RG-1.1.1.1.1.1.1	Theresa Oragel

LH
NIS
/

**ABAIXO ASSINADO
DE MORADORES DE SÃO PAULO AS
AUTORIDADES MUNICIPAIS**

CONTRA A VENDA DO ESTADIO DO PACAEMBU / POR UM USO MAIS ADEQUADO DE SUAS
INSTALAÇÕES EM PROVEITO DA POPULAÇÃO LOCAL E DE TODOS OS PAULISTANOS.
QUEREMOS O TOMBAMENTO DO ESTADIO. ELE É UM PATRIMÔNIO PÚBLICO DE SÃO PAULO.

PELA RESTITUIÇÃO FIEL DO TRAÇADO ORIGINAL DA PRAÇA CHARLES MILLER E PELA
GARANTIA DE CONDIÇÕES HIGIENICAS E SANITARIAS DE SEU USO FUTURO.

SUBSCREVEM CIDADÃOS E SUAS ENTIDADES REPRESENTATIVAS

NOME	DOC. IDENTIFICAÇÃO	ASSINATURA
Maria Amélia Guizzi Marcondes	13.476.509-6	
Karen Christina Martins	24.886.832/9	
Maria Alice D. Machado	9.359.860-9	
Giovanna P. Del Bel Belleuz	19.1290.27-3	
Kaena G. Uzzo	26426194-X	
Maria Lucia B. F. Duarte	25.291.676-5	
LUIZ ANTONIO SIMÕES	11.114.003-1	
Ana Cristina Bezerra	26.256.435-X	
André Manuel Chopendi	27.410.167-5	
Simone Correia de Souza	23.667.331-2	
Katiana Rez Alves	23.762.035-2	
Lilian de Aguiar	20.657.845-3	
Marcos Roberto Zaccaria	22.252.499-9	
Adriano Paulo dos Santos	26.544.139-0	
Quirino Schmidt	20.378.774	
Simone F. Kannebley	24.610.296-2	
Marcelo M. Alvim Coelho	22.335.609-8	
Luciana Lopes	23.129.357-4	
Kelly C. Cheda Polletto	25.421.124-0	

48
456
/

**ABAIXO ASSINADO
DE MORADORES DE SAO PAULO AS
AUTORIDADES MUNICIPAIS**

CONTRA A VENDA DO ESTADIO DO PACAEMBU / POR UM USO MAIS ADEQUADO DE SUAS
INSTALAÇÕES EM PROVEITO DA POPULAÇÃO LOCAL E DE TODOS OS PAULISTANOS.
QUEREMOS O TOMBAMENTO DO ESTADIO. ELE É UM PATRIMÔNIO PÚBLICO DE SAO PAULO.

PELA RESTITUIÇÃO FIEL DO TRAÇADO ORIGINAL DA PRAÇA CHARLES MILLER E PELA
GARANTIA DE CONDIÇÕES HIGIENICAS E SANITARIAS DE SEU USO FUTURO.

SUBSCREVEM CIDADÃOS E SUAS ENTIDADES REPRESENTATIVAS

NOME	DOC. IDENTIFICAÇÃO	ASSINATURA
Beatriz Elisabete	RG 4432470	[Assinatura]
ALBERTO ROSSANO	RG 3156751	[Assinatura]
Demétrio Falcão	RG 4122881	[Assinatura]
Paulo M. S. Costa	RG 75235247	[Assinatura]
Herbert F. M.	RG 8765596	[Assinatura]
Celia Miyashiro	Rm. 23031344-7	[Assinatura]
Walter Dias Jr.	RG 6532469	[Assinatura]
Amorim José	Rm. 4.615.177	[Assinatura]
WILZ GUILHERME R. CASTRO	RG 5076689	[Assinatura]
EDUARDO GALOPPO RUSSO	RG 16633104-0	[Assinatura]
Clara da Marquesa	2917004	[Assinatura]
Liz Fúvio Guimarães	16633901	[Assinatura]
Paulo Antonio Barbosa	RG 11550453	[Assinatura]
Irene Ap. L. F. Barbosa	RG 11535167	[Assinatura]
Rita de Cassia Paulino	14636224	[Assinatura]
Eda Albano Marquesa	1729191	[Assinatura]
Vitória A. de Paiva Junior	22839195	[Assinatura]
VITOR O. FERREIRA	19185553	[Assinatura]
LUCIANA P. DE C. PIRES	22162421-1	[Assinatura]
EVANNY F. F. H. Prestes	RG 4.139.383	[Assinatura]
Deleza Wiroli	RG 8.332.117-2	[Assinatura]
Helena Silva Valente	R.G. 6596.199	[Assinatura]
Marcos Edilio M. Fontelle	RG 7501833	[Assinatura]
Carlos Eduardo Cabral	RG 7343222	[Assinatura]
[Assinatura]	RG 2223.22	[Assinatura]

**ABAIXO ASSINADO
DE MORADORES DE SÃO PAULO AS
AUTORIDADES MUNICIPAIS**

149
15
11

CONTRA A VENDA DO ESTADIO DO PACAEMBU / POR UM USO MAIS ADEQUADO DE SUAS
INSTALAÇÕES EM PROVEITO DA POPULAÇÃO LOCAL E DE TODOS OS PAULISTANOS.
QUEREMOS O TOMBAMENTO DO ESTADIO. ELE É UM PATRIMÔNIO PÚBLICO DE SÃO PAULO.

PELA RESTITUIÇÃO FIEL DO TRAÇADO ORIGINAL DA PRAÇA CHARLES MILLER E PELA
GARANTIA DE CONDIÇÕES HIGIENICAS E SANITARIAS DE SEU USO FUTURO.

SUBSCREVEM CIDADÃOS E SUAS ENTIDADES REPRESENTATIVAS

NOME	DOC. IDENTIFICAÇÃO	ASSINATURA
Elide Martins	2809790	
Luiz Gomes Nieto	7.835.297-6	
SÔNIA A. C. MESTNIK	4859.270	
YELI PIRES DA SILVA	13389.701	
Maria Aparecida Th. M. de Almeida	RG-1.554.210	
Emiko Muramoto	RG-5.760.956	
SEISUKO SATO ACHANDO	RG-2255597	
MARMAZ SILVA	RG. 4.469.090	
Maryal Barbosa	RG 3037026	
Dra. Luciene Schmidt	R.G. 4.661.462	
Mário Ap. B. Marlek	R. 2.773.853	
Luiz Dall' Eudone	R. 12.147.125-1	
Gluma L. Faintuch	RG 4.779.424	
MAYMOS MOISÉS CONCALVES	RG 11.184.377	
Waldo José de Pereira	R.G. 25518255-7	
João Alves dos Santos	RG 17494344	
Cláudia Elisabete Carankuira	R.G. 15.162.182	
Maria Tereza G. Costa	RG n: 8.632.880	
João Roberto	RG 2.066.264	
RICARDO ACOSTA	RG 10.906.820	

150/12/15

**ABAIXO ASSINADO
DE MORADORES DE SÃO PAULO AS
AUTORIDADES MUNICIPAIS**

CONTRA A VENDA DO ESTADIO DO PACAEMBU / POR UM USO MAIS ADEQUADO DE SUAS
INSTALAÇÕES EM PROVEITO DA POPULAÇÃO LOCAL E DE TODOS OS PAULISTANOS.
QUEREMOS O TOMBAMENTO DO ESTADIO. ELE É UM PATRIMÔNIO PÚBLICO DE SÃO PAULO.

PELA RESTITUIÇÃO FIEL DO TRAÇADO ORIGINAL DA PRAÇA CHARLES MILLER E PELA
GARANTIA DE CONDIÇÕES HIGIENICAS E SANITARIAS DE SEU USO FUTURO.

SUBSCREVEM CIDADÃOS E SUAS ENTIDADES REPRESENTATIVAS

NOME	DOC. IDENTIFICAÇÃO	ASSINATURA
Libia Rogério Scaglione	16 121.543	Luiz Rogério Scaglione
Jose W. P. Pinheiro Machado	7.572570	[Assinatura]
Jose Lacerda dos Santos	1110222	[Assinatura]
Paulo Sérgio Tierno Alves	13 213988	[Assinatura]
Grímia S. G. Duarte	2.5 96254	Grímia S. G. Duarte
André Salgado	24940061-X	[Assinatura]
Marcos Salgado	4373074 43	Marcos Salgado
Marcos Salgado	13261159	[Assinatura]
Angela M. F. Shiono	57300005	[Assinatura]
IKINSU M. SHIONO	7 825659	[Assinatura]
Jose RONALD BARREIRA	5.992581	[Assinatura]
Leandro Ferreira	32.999.802-8	[Assinatura]
Alberto da Rocha Barros	12 884968	[Assinatura]
FRANCISCO E. N. GUSO	4.144.762	[Assinatura]
Maria Teresa Mercedes Nori	RG 3.898.752	[Assinatura]
BRUNA M. C. FERNANDES	RG 8181457-SSP	[Assinatura]
MARISA M. DIAS	RG 9207166	[Assinatura]
WILLIAM JOSÉ DE SOUZA	RG 25458357	[Assinatura]
JANUÁRIO S. BOZ	RG 121314963	[Assinatura]

15/15

**ABAIXO ASSINADO
DE MORADORES DE SÃO PAULO AS
AUTORIDADES MUNICIPAIS**

CONTRA A VENDA DO ESTADIO DO PACAEMBU / POR UM USO MAIS ADEQUADO DE SUAS
INSTALAÇÕES EM PROVEITO DA POPULAÇÃO LOCAL E DE TODOS OS PAULISTANDOS.
QUEREMOS O TOMBAMENTO DO ESTADIO. ELE É UM PATRIMÔNIO PÚBLICO DE SÃO PAULO.

PELA RESTITUIÇÃO FIEL DO TRAÇADO ORIGINAL DA PRAÇA CHARLES MILLER E PELA
GARANTIA DE CONDIÇÕES HIGIÊNICAS E SANITARIAS DE SEU USO FUTURO.

SUBSCREVEM CIDADÃOS E SUAS ENTIDADES REPRESENTATIVAS

NOME	DOC. IDENTIFICAÇÃO	ASSINATURA
ANA JULIA SOUVEIA	RG 6170731	Ana Julia Souveia
Victor E. S. Bourcia	5.436.023	Victor E. S. Bourcia
ANA TERESA COSTA	RG 8331166	Ana Teresa Costa
Geley Arouche Costa	1696707	Geley Arouche Costa
MARCIO MOREIRA	RG 7.624.187	Marcio Moreira
JOÃO VICTOR MAGALHÃES COSTA	RG 4-286-129	João Victor Magalhães Costa
ANA LUIZA COSTA GOUVEIA	RG-32.033.386-3	Ana Luiza Costa Gouveia
ANA ISABEL COSTA GOUVEIA	RG-32.033.387-3	Ana Isabel Costa Gouveia
MARIA ANA MARALDO DA SILVA	Rg. 714.167 - R Acacio Nogueira 30	Maria Ana Maraldo da Silva
Francisca Antonete A.P. Lodianni		Francisca Antonete A.P. Lodianni
Renata Pires Almu	Rg 11535163	Renata Pires Almu
Cleide TARKIELTAUB	Rg 20500 310	Cleide Tarkieltaub
Cleisy Cristina Gomes de Souza	Rg 2004 208	Cleisy Cristina Gomes de Souza
Maria Lúcia Antunes	RG 6610 711	Maria Lúcia Antunes
Adriana Maria dos Santos	RG 8894707	Adriana Maria dos Santos
Ruy Fernando Nascimento	RG-1438-2258	Ruy Fernando Nascimento
ANA MARIA C.F. DE ALMEIDA	RG 2962878-7	Ana Maria C.F. de Almeida
ELIANA BARBOZA DE OLIVEIRA SILVA	RG 12 243023-2	Eliana Barboza de Oliveira Silva
ANA MARIA Bizzelli	RG: 17 266 160	Ana Maria Bizzelli

R 160 / 4

**ABAIXO ASSINADO
DE MORADORES DE SÃO PAULO AS
AUTORIDADES MUNICIPAIS**

CONTRA A VENDA DO ESTADIO DO PACAEMBU / POR UM USO MAIS ADEQUADO DE SUAS
INSTALAÇÕES EM PROVEITO DA POPULAÇÃO LOCAL E DE TODOS OS PAULISTANDOS.
QUEREMOS O TOMBAMENTO DO ESTADIO. ELE É UM PATRIMÔNIO PÚBLICO DE SÃO PAULO.

PELA RESTITUIÇÃO FIEL DO TRAÇADO ORIGINAL DA PRAÇA CHARLES MILLER E PELA
GARANTIA DE CONDIÇÕES HIGIENICAS E SANITARIAS DE SEU USO FUTURO.

SUBSCREVEM CIDADÃOS E SUAS ENTIDADES REPRESENTATIVAS

NOME	DOC. IDENTIFICAÇÃO	ASSINATURA
Maria Cândida dos Reis	4.451.935	[Assinatura]
Muritiba Venise Farhat	1566.971	[Assinatura]
Mandalina Aziz Farhat		[Assinatura]
Camilo Farhat	104.8781	[Assinatura]
Rafael	1764518	[Assinatura]
Franco Chedid	7.855.517	[Assinatura]
DENIS Americo da Silva	26.664.864-2	[Assinatura]
RONALD R. CHEDID	27123307-2	[Assinatura]
LARA A. SOUZA RAHAL	W214689-B	[Assinatura]
ELDEN FARHAT RAHAL	RG. 9157371	[Assinatura]
Renata Pereira da Costa Rahal	RG. 5558948	[Assinatura]
Rodrigo Reis Filho	RG 3.915.045	[Assinatura]
Maria Zuleika Casagrande	R.G. 5454.431	[Assinatura]
Adriana Neve	RG 4.407.188	[Assinatura]
NEILSON SCHMIDT	RG 262464	[Assinatura]
Cleide Cristina Zello	RG. 72.163.826	[Assinatura]
Francisco José Aider	RG. 3.800.617	[Assinatura]
King Augusto Luongo	RG 18964660	[Assinatura]
Ami Cristóvão Santos	24.286.9804	[Assinatura]
Antonio Ribeiro Cardoso	RG. 15.143.755	[Assinatura]
Márcia M. Mendes	20704228-7	[Assinatura]
Suís Ricardo Brazão	RG 14092452	[Assinatura]
Emerson F.S. Trampin		[Assinatura]
MISMERI PEREIRA	R.G. 22.417.386	[Assinatura]
Wanda Maria de Almeida		[Assinatura]

**ABAIXO ASSINADO
DE MORADORES DE SÃO PAULO AS
AUTORIDADES MUNICIPAIS**

155
164
u

CONTRA A VENDA DO ESTADIO DO PACAEMBU / POR UM USO MAIS ADEQUADO DE SUAS
INSTALAÇÕES EM PROVEITO DA POPULAÇÃO LOCAL E DE TODOS OS PAULISTANOS.
QUEREMOS O TOMBAMENTO DO ESTADIO. ELE É UM PATRIMÔNIO PÚBLICO DE SÃO PAULO.

PELA RESTITUIÇÃO FIEL DO TRAÇADO ORIGINAL DA PRAÇA CHARLES MILLER E PELA
GARANTIA DE CONDIÇÕES HIGIÊNICAS E SANITÁRIAS DE SEU USO FUTURO.

SUBSCREVEM CIDADÃOS E SUAS ENTIDADES REPRESENTATIVAS

NOME	DOC. IDENTIFICAÇÃO	ASSINATURA
NINA ORLOW	RG 5884341	Nina
Filomena Cavalcanti	RG 3826.768	Filomena Cavalcanti
Raquel Medrado	RG 3.805.978	Raquel Medrado
Rebe Helene M. do Amaral	RG 3825685	Rebe Helene M. do Amaral
MARCIA MARIA FARTOS FERREI	RG 13.271.940	Marcia Fartos
MARISA DE ESPIRITO SANTO BORIN	R.G. 3.992.976	Marisa Borin
MAYSA DIAS GARCIA	RG 1773.952.2 R	Maysa Dias Garcia
MONICA ALVES PARES TAGNIU	RG 298215685	Monica Alves Pares Tagniu
MARIA DE FÁTIMA GIGECK	RG 11.909.923	M. Fatima Gieck
SUELY DECELI GOMES	RG 7457655	Suely Gomes
Suzel Barbosa Pupo	RG 3547384	Suzel Barbosa Pupo
Jose Maria Ribeiro da Silva	RG 16.363.562	Jose Maria Ribeiro da Silva
MARCOS APARECIDO DE SOUZA	RG 1877437	Marcos Aparecido de Souza
Angela M.F. Silva	RG 8685393	Angela M.F. Silva
NILSON T. BARROS	RG 5606522	Nilson T. Barros
Jeanne Darc J. Mariani	RG 48985599	Jeanne Darc J. Mariani
Tara C.V. Silva	RG 22.428.736-9	Tara C.V. Silva
Roseli Batista	RG 17.264.287	Roseli Batista
Valderez P.C. Sena	RG 3684389-1	Valderez P.C. Sena

**ABAIXO ASSINADO
DE MORADORES DE SÃO PAULO AS
AUTORIDADES MUNICIPAIS**

15/16

CONTRA A VENDA DO ESTADIO DO PACAEMBU / POR UM USO MAIS ADEQUADO DE SUAS
INSTALAÇÕES EM PROVEITO DA POPULAÇÃO LOCAL E DE TODOS OS PAULISTANOS.
QUEREMOS O TOMBAMENTO DO ESTADIO. ELE É UM PATRIMÔNIO PÚBLICO DE SÃO PAULO.

PELA RESTITUIÇÃO FIEL DO TRAÇADO ORIGINAL DA PRAÇA CHARLES MILLER E PELA
GARANTIA DE CONDIÇÕES HIGIÊNICAS E SANITÁRIAS DE SEU USO FUTURO.

SUBSCREVEM CIDADÃOS E SUAS ENTIDADES REPRESENTATIVAS

NOME	DOC. IDENTIFICAÇÃO	ASSINATURA
Ator de A. S.	RG: 14639018	Ator de A. S.
Mário P. do S. do S. do S.	12748009	
Marilyn W. do S.	3725.355	Marilyn W. do S.
for Joaquim P. do S.	52122956	
João Martins	6.595.581	João Martins
Quirino do S. do S.	11.833.203	
ALICE RASKIN	3.482.311	
Roberto	23.665.669-7	Roberto Moretti
M. ANTONIA C. CINHA	12.993.150.	M. A. C.
M. A. S. do S.	11584127	Ana Borges do S.
Silda Martins	9014.189	Silda Martins
Sirma Martins	3.141.575	Sirma Martins
MARIA EDUARDA A. C. GUIMARÃES	9.813.193	Maria Eduarda A. C. Guimarães
Marlene C. do S.	21382618	Marlene C. do S.
Abraão	21413397-7	Abraão
Maria Sanches	2332711	Maria Sanches
Cláudia A. Barreira	27320.661.8	Cláudia A. Barreira
Janice Maria Gomes	26.134.974-5	Janice Maria Gomes
Domingos Garcia	RG: 4639346	Domingos Garcia
Américo Fernando	W. 093318-E-	Américo Fernando

**ABAIXO ASSINADO
DE MORADORES DE SÃO PAULO AS
AUTORIDADES MUNICIPAIS**

15/1/16

CONTRA A VENDA DO ESTADIO DO PACAEMBU / POR UM USO MAIS ADEQUADO DE SUAS
INSTALAÇÕES EM PROVEITO DA POPULAÇÃO LOCAL E DE TODOS OS PAULISTANOS.
QUEREMOS O TOMBAMENTO DO ESTADIO. ELE É UM PATRIMÔNIO PÚBLICO DE SÃO PAULO.

PELA RESTITUIÇÃO FIEL DO TRAÇADO ORIGINAL DA PRAÇA CHARLES MILLER E PELA
GARANTIA DE CONDIÇÕES HIGIENICAS E SANITARIAS DE SEU USO FUTURO.

SUBSCREVEM CIDADÃOS E SUAS ENTIDADES REPRESENTATIVAS

NOME	DOC. IDENTIFICAÇÃO	ASSINATURA
Mário Luiz Stramie	11263409	[Assinatura]
Angela M ^{te} Marçal	4.212.064	[Assinatura]
Rosângela Andreoli	2.640.825	[Assinatura]
[Assinatura]	2.432.770	[Assinatura]
[Assinatura]	2.372.830	[Assinatura]
Cláudia N. P. Bernardes	1.170.669	[Assinatura]
Glória Grossfeld	4.666.536	[Assinatura]
Rosely J. M. M. M.	8.191.092	[Assinatura]
Augustina F. S. Bonfim	19599567 AB	[Assinatura]
Lucília Campos	3.961.851	[Assinatura]
Cláudio Figueiredo de Brito	23.911.005-5	[Assinatura]
Wilson Roberto Toselli	10.745.819	[Assinatura]
Marcelo Ribeiro de Souza	20.388.531-4	[Assinatura]
MANOEL GIVANILSON DO BONFIM	R6. 21.134.190	[Assinatura]
Maria das Graças Costa Silva	29.932.202-	[Assinatura]
Marcelo W. B. Arnholz	2981252	[Assinatura]
FRIDA SINGAL ARNOLD	11.322.025	[Assinatura]
MARIA CECÍLIA C. DE OLIVEIRA	12.748.005	[Assinatura]
DOLORES BENITES PIVANI	4396555	[Assinatura]
[Assinatura]	2037025	[Assinatura]

156
16

**ABAIXO ASSINADO
DE MORADORES DE SÃO PAULO AS
AUTORIDADES MUNICIPAIS**

CONTRA A VENDA DO ESTADIO DO PACAEMBU / POR UM USO MAIS ADEQUADO DE SUAS
INSTALAÇÕES EM PROVEITO DA POPULAÇÃO LOCAL E DE TODOS OS PAULISTANOS.
QUEREMOS O TOMBAMENTO DO ESTADIO. ELE É UM PATRIMÔNIO PÚBLICO DE SÃO PAULO.

PELA RESTITUIÇÃO FIEL DO TRAÇADO ORIGINAL DA PRAÇA CHARLES MILLER E PELA
GARANTIA DE CONDIÇÕES HIGIÊNICAS E SANITÁRIAS DE SEU USO FUTURO.

SUBSCREVEM CIDADÃOS E SUAS ENTIDADES REPRESENTATIVAS

NOME	DOC. IDENTIFICAÇÃO	ASSINATURA
Ernesto Cortez	1.141.270 SP	[Assinatura]
Fulvia R. R. Zing	296034	[Assinatura]
João Benedito de Oliveira	1.321.659	[Assinatura]
Francisco dos Santos	15.166.034	[Assinatura]
Osana D. Lima	RG 19507740	[Assinatura]
Chant Bonf. Font	5958654	[Assinatura]
Marcos Leventhal	14083652	[Assinatura]
Ueda Doube	2821481	[Assinatura]
Julien P. dos Reis	18296692	[Assinatura]
Ana Conceição	3257678	[Assinatura]
Olga Carlos Soares		[Assinatura]
4400 [Assinatura]		[Assinatura]
[Assinatura]	RG 480.290	[Assinatura]
Suz. W. B. e	5953455	[Assinatura]
DAVID OMES SOARES		[Assinatura]
Doralice Mota da Silva	14.510.856	[Assinatura]
[Assinatura]	RG 5974148	[Assinatura]
Cláudio Luiz Mota da Silva	RG 28.591.397-0	[Assinatura]
Silvia Cristina Bertola	RG 7.151.657	[Assinatura]
		[Assinatura]

**ABAIXO ASSINADO
DE MORADORES DE SÃO PAULO AS
AUTORIDADES MUNICIPAIS**

157
165

CONTRA A VENDA DO ESTADIO DO PACAEMBU / POR UM USO MAIS ADEQUADO DE SUAS
INSTALAÇÕES EM PROVEITO DA POPULAÇÃO LOCAL E DE TODOS OS PAULISTANOS.
QUEREMOS O TOMBAMENTO DO ESTADIO. ELE É UM PATRIMÔNIO PÚBLICO DE SÃO PAULO.

PELA RESTITUIÇÃO FIEL DO TRAÇADO ORIGINAL DA PRAÇA CHARLES MILLER E PELA
GARANTIA DE CONDIÇÕES HIGIENICAS E SANITARIAS DE SEU USO FUTURO.

SUBSCREVEM CIDADÃOS E SUAS ENTIDADES REPRESENTATIVAS

NOME	DOC. IDENTIFICAÇÃO	ASSINATURA
Francisco Rodrigues	1772 472 / 59.	[Signature]
Patricia Bulho Nestor	2820 1958 - 1	[Signature]
ANNA ZENGA CO	W 488 065 - 7	Onildo Zengaro.
MARCOS SPINOSA BRANCO	15.558414 T.	[Signature]
Adilson C. de Jesus	25.621.096 - 1	[Signature]
Adilson C. de Jesus	19520 52	[Signature]
Adilson C. de Jesus	23766620-3	[Signature]
Ana Paula Soares de Almeida	[Signature]	Ana Paula J. da Silva
Leandro Ventura dos Santos	8.004.455	[Signature]
Alexandre Tosta	7731331-855P	[Signature]
CLAUDIO C. PARENTI	14.334.716	[Signature]
ALEXANDRE R. LIMA	14.526.484	[Signature]
Ruth Simões de Carvalho	3574001	Rosamaria Carvalha
Jacqueline Sorany	16178021	[Signature]
Monica Cordeiro	[Signature]	[Signature]
Daniel Ribeiro Santana	231174160	[Signature]
Beatriz Costa Tsukamoto	3552210	[Signature]
Antônio Almeida	108045055925	[Signature]

158
161
1

**ABAIXO ASSINADO
DE MORADORES DE SÃO PAULO AS
AUTORIDADES MUNICIPAIS**

CONTRA A VENDA DO ESTADIO DO PACAEMBU / POR UM USO MAIS ADEQUADO DE SUAS
INSTALAÇÕES EM PROVEITO DA POPULAÇÃO LOCAL E DE TODOS OS PAULISTANDOS.
QUEREMOS O TOMBAMENTO DO ESTADIO. ELE É UM PATRIMÔNIO PÚBLICO DE SÃO PAULO.

PELA RESTITUIÇÃO FIEL DO TRAÇADO ORIGINAL DA PRAÇA CHARLES MILLER E PELA
GARANTIA DE CONDIÇÕES HIGIENICAS E SANITARIAS DE SEU USO FUTURO.

SUBSCREVEM CIDADÃOS E SUAS ENTIDADES REPRESENTATIVAS

NOME	DOC. IDENTIFICAÇÃO	ASSINATURA
Luiz Augusto Antunes	1590969	[Handwritten Signature]
MARIANA GIUSTI COSTA	18608083-9	Mariana Giusti Costa
ANGELINA B. VASCHIAVO	911-117	Angelina B. Vaschiano
Alina Alice do Val Barcellos	6763332	Alina Alice Barcello
IVAHY BARCELLOS JR.	4.555581-3	[Handwritten Signature]
Juliano do Val Barcellos	22.568088-9	[Handwritten Signature]
Márcio Esther	23 091 826-8	[Handwritten Signature]
LAURESTO COUTO ESTHER	2.437.910	[Handwritten Signature]
Dulce Lorenna Souza Tolosa	1018128356	[Handwritten Signature]
Sylvia Helena Bernard Hansen	11836411	[Handwritten Signature]
PAULO NORBERTO ATILANO	RG. 14.977.087-8	[Handwritten Signature]
Julia Maria de A. Rodrigues	11.603.122.0	[Handwritten Signature]
Paulo Roberto de Camargo	RG. 5.288.502	[Handwritten Signature]
ARNALDO LOMBARDO NETO	RG. 8327657	[Handwritten Signature]
Odair José dos Reis	RG. 6.930.720	[Handwritten Signature]
ROBERTO PINHEIRO LUCAS	1.413.308	[Handwritten Signature]
SANDRA MARIA MORAES MONTANHEIRA	RG 12.411.340	[Handwritten Signature]
Rosalide A. Batista Pinto	RG 7752687.8	[Handwritten Signature]
Jomar Rodrigues Lima	RG 832784-SP	Jomar R. Lima

159
167
u

**ABAIXO ASSINADO
DE MORADORES DE SÃO PAULO AS
AUTORIDADES MUNICIPAIS**

CONTRA A VENDA DO ESTADIO DO PACAEMBU / POR UM USO MAIS ADEQUADO DE SUAS
INSTALAÇÕES EM PROVEITO DA POPULAÇÃO LOCAL E DE TODOS OS PAULISTANOS.
QUEREMOS O TOMBAMENTO DO ESTADIO. ELE É UM PATRIMÔNIO PÚBLICO DE SÃO PAULO.

PELA RESTITUIÇÃO FIEL DO TRAÇADO ORIGINAL DA PRAÇA CHARLES MILLER E PELA
GARANTIA DE CONDIÇÕES HIGIENICAS E SANITARIAS DE SEU USO FUTURO.

SUBSCREVEM CIDADÃOS E SUAS ENTIDADES REPRESENTATIVAS

NOME	DOC. IDENTIFICAÇÃO	ASSINATURA
Gregório Alves Costa	R.G. 9 133 962	Gregório Alves Costa
Maria Larmen Pereira de Aragão	(2674311)	Maria Larmen Pereira de Aragão
PAULO LOEB	6. 256. 111. 1	Paulo Loeb
SERGIO LOEB	66.5563	Sergio Loeb
JANETE M. RAHAL	3306841	Janete M. Rahal
AIRTON S. BATHIA	5.079.127	Airton S. Bathia
Carlos Tanuspevi	1179945	Carlos Tanuspevi
Silvia Regina N. Marcondes	14321527	Silvia Regina N. Marcondes
Silvana Bonacini	8418480	Silvana Bonacini
Hilgott Baraz	7011793	Hilgott Baraz
Quintina Lúcia Pires	8584.048	Quintina Lúcia Pires
GERARDO FERREIRA DE ALMEIDA SR	RG-13456491-2	Gerardo Ferreira de Almeida Sr
Neyde M. Babil	RG 1952514	Neyde M. Babil
VOTO HENRIQUE GUERINI	RG 100052192	Henrique Guerini
MARLY MONTESANO	RG 2521174	Marly Montesano
ALI FRANCISCO FIAOI	RG 1419755	Ali Francisco Fiaoi
CARLOS ROBERTO ARCEU SODRÉ	2755071	Carlos Roberto Arceu Sodré
FORTUNATO JABALI	Rg 207716d	Fortunato Jabali
ALZOMARRO JOUNIN	R. 2270-223	Alzomarro Jounin

160
168
1

**ABAIXO ASSINADO
DE MORADORES DE SÃO PAULO AS
AUTORIDADES MUNICIPAIS**

CONTRA A VENDA DO ESTADIO DO PACAEMBU / POR UM USO MAIS ADEQUADO DE SUAS
INSTALAÇÕES EM PROVEITO DA POPULAÇÃO LOCAL E DE TODOS OS PAULISTANOS.
QUEREMOS O TOMBAMENTO DO ESTADIO. ELE É UM PATRIMÔNIO PÚBLICO DE SÃO PAULO.

PELA RESTITUIÇÃO FIEL DO TRAÇADO ORIGINAL DA PRAÇA CHARLES MILLER E PELA
GARANTIA DE CONDIÇÕES HIGIENICAS E SANITARIAS DE SEU USO FUTURO.

SUBSCREVEM CIDADÃOS E SUAS ENTIDADES REPRESENTATIVAS

NOME	DOC. IDENTIFICAÇÃO	ASSINATURA
TIAGO SAWAYA KAPHAN	29.423.651-X	<i>Tiago Sawaya Kaphan</i>
THIAGO GOMES FERREZ TABOADA	23.092.331-8	<i>Thiago Gomes Ferraz Taboada</i>
MARINA FARKAS BITELMAN	24251703-1	<i>Marina Bitelman</i>
NATALIA GIOSA FUJITA	25138507-3	<i>Natalia Fujita</i>
CHARICE REICHSTUL	18607952-7	<i>Charice Reichstul</i>
THIAGO BOUD'HORS DE NOROES	16775190-5	<i>Thiago Boud'hors de Noroës</i>
MARIONA VALDUGHI OLIVEIRA AMARAL	17548501	<i>Mariona Amaral</i>
CAROLINA GOLD	32.073.492-4	<i>Carolina Gold</i>
FABIO PASSETTI	25.982.013-1	<i>Fabio Passetti</i>
CLAUDIA LEITE PEREIRA BUENO	27.482.371-8	<i>Claudia Leite Pereira Bueno</i>
MIGUEL SALES DE MELLO ENARY		<i>Miguel Enary</i>
GABRIELA AMAN GOLIN	21267799-3	<i>Gabriela Golin</i>
VIVIANE CRISTINE SEGE	10271039-3	<i>Viviane Sege</i>
TIAGO DE OLIVEIRA VIEIRA	28.804.673-0	<i>Tiago de O. Vieira</i>
DANIELA ROSENA BAPTISTA ALMEIDA	16630682	<i>Daniela Almeida</i>
MARILIA LUIZA YOKOIZO AUIRO	26.116.963-4	<i>Mariliah Ykoro</i>
MARILIA MANDAL BORG	4695783-9	<i>Mariliah</i>
MARCO ANTONIO SILVEIRA	13685.490	<i>Marco Antonio Silveira</i>
TADEU REZENDE DE AZEVEDO	23.081.306-9	<i>Tadeu</i>

167
169

**ABAIXO ASSINADO
DE MORADORES DE SAO PAULO AS
AUTORIDADES MUNICIPAIS**

CONTRA A VENDA DO ESTADIO DO PACAEMBU / POR UM USO MAIS ADEQUADO DE SUAS
INSTALAÇÕES EM PROVEITO DA POPULAÇÃO LOCAL E DE TODOS OS PAULISTANOS.
QUEREMOS O TOMBAMENTO DO ESTADIO. ELE É UM PATRIMÔNIO PÚBLICO DE SAO PAULO.

PELA RESTITUIÇÃO FIEL DO TRAÇADO ORIGINAL DA PRAÇA CHARLES MILLER E PELA
GARANTIA DE CONDIÇÕES HIGIENICAS E SANITARIAS DE SEU USO FUTURO.

SUBSCREVEM CIDADÃOS E SUAS ENTIDADES REPRESENTATIVAS

NOME	DOC. IDENTIFICAÇÃO	ASSINATURA
Zoffe R. Luciana Natta	RG 32.754.196-9	Zoffe R.
ANA LUCIA MONTEIRO E PEREIRA	RG 7899 633	Lucia Pereira
OSCAR RODRIGUES	RG 958.156-5	Oscar Rodrigues
M. Kashi Sumi	RG 856284	M. Kashi Sumi
ANTONIO TELES MENDES	14 102110	Antonio Teles Mendes
Edith Hojzer	RG 1063 355	Edith Hojzer
MARIA JOSÉ CALDEIRINI MARTINS	RG 10.160 818	Maria José Caldeirini Martins
TANIA PRATO	27 809 677-4	Tania Prato
Anamã Ferrari	5.450.396	Anamã Ferrari
DACHEL MONTEIRO	5.380.954	Dachel Monteiro
Francesco Villari	144.125-6	Francesco Villari
Edson Felipe	RG 08938695-2	Edson Felipe
Valéria Pires de Azevedo	RG 7812 144	Valéria Pires de Azevedo
ROSA CÉSILIA LOPES CAMARGO	RG 27.320826-3	Rosa Césilia Lopes Camargo
Edson Santos	RG 535740	Edson Santos
Edson Santos	RG 4.908.960	Edson Santos
Theophilo Toledo Antonio	RG 26.89.028	Theophilo Toledo Antonio
ISAAC SORCAL	8745360	Isaac Sorcal
Adelaide Moraes Santos	RG	Adelaide Moraes Santos
ALEGRA KRIVAT	26.7557 140	Alegria Krivat
MARIA ODILE JACQUIN	RG 59317	Maria Odile Jacquin
Enunciada da Matta	DAB 59317	Enunciada da Matta
Amélia Mendes	RG 8165188	Amélia Mendes
Pedro Innocencio	RG 12211070	Pedro Innocencio

162
IX

**ABAIXO ASSINADO
DE MORADORES DE SÃO PAULO AS
AUTORIDADES MUNICIPAIS**

CONTRA A VENDA DO ESTADIO DO PACAEMBU / POR UM USO MAIS ADEQUADO DE SUAS
INSTALAÇÕES EM PROVEITO DA POPULAÇÃO LOCAL E DE TODOS OS PAULISTANOS.
QUEREMOS O TOMBAMENTO DO ESTADIO. ELE É UM PATRIMÔNIO PÚBLICO DE SÃO PAULO.

PELA RESTITUIÇÃO FIEL DO TRAÇADO ORIGINAL DA PRAÇA CHARLES MILLER E PELA
GARANTIA DE CONDIÇÕES HIGIENICAS E SANITARIAS DE SEU USO FUTURO.

SUBSCREVEM CIDADÃOS E SUAS ENTIDADES REPRESENTATIVAS

NOME	DOC. IDENTIFICAÇÃO	ASSINATURA
Angela T. Ribeiro	RG: 5.884.966	
Yvone de Melo	RG: 6.673.877	
Elisa Fortes	RG. 15382.227	
Amélia B. Lombardi	RG. 2.068.765	
Waldice	RG 1.180.23	
Carlos Salafatore Neto	RG: 17503919-7	
Maria Luiza	RG 7.622.517	
Celia Carruso	RG. 802774	
Walter Capella	RG. 565.565	
Ernesto de Figueira	RG 3.085.314	
Lucas Gomes de Lira	RG 4514830	
Doris Schurtz	RG 11703202	
Vera Aguiar Lotrim	RG 25809062-5	
Ana Aguiar Lotrim	RG 25809053-4	
André Kawasaka Kamatsu	RG: 20.153.363-0	
Tomás B. de Souza	RG: 22132550-5	
Diego Maia	RG: 30178044-3	
Jose Antonio J. Santos	RG 4634768	
Irani de Siqueira	R.G. 4.917.056	

163
121
W

**ABAIXO ASSINADO
DE MORADORES DE SÃO PAULO AS
AUTORIDADES MUNICIPAIS**

CONTRA A VENDA DO ESTADIO DO PACAEMBU / POR UM USO MAIS ADEQUADO DE SUAS
INSTALAÇÕES EM PROVEITO DA POPULAÇÃO LOCAL E DE TODOS OS PAULISTANOS.
QUEREMOS O TOMBAMENTO DO ESTADIO. ELE É UM PATRIMONIO PUBLICO DE SÃO PAULO
PELA RESTITUIÇÃO FIEL DO TRAÇADO ORIGINAL DA PRAÇA CHARLES MILLER E PELA
GARANTIA DE CONDIÇÕES HIGIENICAS E SANITARIAS DE SEU USO FUTURO.

SUBSCRITOS CIDADÃOS E SUAS ENTIDADES REPRESENTATIVAS

NO 1E	DOC. IDENTIFICAÇÃO	ASSINATURAS
ISMAEL PEREIRA dos Santos	RG. 19.158.267.0	Ismael
André Pereira	Rg. 23.183.722-4	André Pereira
Antonio	R.G. 2.393.03V	Antonio
Antonio Senechal Fracini	RG- 7.939.028	Antonio Senechal Fracini
Jose	RG. 6064.044	Jose
Jose F. Felisbino	RG. 7.938.838-3	Jose F. Felisbino
Selma Ap. M. Dupuy	RG. 21.302.434-2	Selma Ap. M. Dupuy
Ana Roberta Mendes	RG. 19.130.152	Ana Roberta Mendes
Edimilson Matta	RG 17.998.051	Edimilson Matta
Rosário R. H. Miranda	RG 21.150.515	Rosário R. H. Miranda
Marcia C. Rodrigues	19.597.105	Marcia C. Rodrigues
Gláucia Cristina M. Cavalli	19.422.263	Gláucia Cristina M. Cavalli
Martins		Martins
Mônica Mendes e S. Rocha	21.620.294.2	Mônica Mendes e S. Rocha
Elizânia A. C. Pereira	22.448.611-1	Elizânia A. C. Pereira
Alexandre M. Gomes	21.615.604-X	Alexandre M. Gomes
16 de São Carlos	19.469.023-6	16 de São Carlos

164
172

**ABAIXO ASSINADO
DE MORADORES DE SÃO PAULO AS
AUTORIDADES MUNICIPAIS**

CONTRA A VENDA DO ESTADIO DO PACAEMBU / POR UM USO MAIS ADEQUADO DE SUAS
INSTALAÇÕES EM PROVEITO DA POPULAÇÃO LOCAL E DE TODOS OS PAULISTANOS.
QUEREMOS O TOMBAMENTO DO ESTADIO. ELE É UM PATRIMÔNIO PÚBLICO DE SÃO PAULO.

PELA RESTITUIÇÃO FIEL DO TRAÇADO ORIGINAL DA PRAÇA CHARLES MILLER E PELA
GARANTIA DE CONDIÇÕES HIGIENICAS E SANITARIAS DE SEU USO FUTURO.

SUBSCREVEM CIDADÃOS E SUAS ENTIDADES REPRESENTATIVAS

NOME	DOC. IDENTIFICAÇÃO	ASSINATURA
MARIA TERESA S. DE CARVALHO	R.G. 5-268.762	Maria Teresa S. de Carvalho
Rosemeri Tucci de Moraes	R.G. 3830759	Rosemeri Tucci de Moraes
ALESSANDRO B. GREGG	R.G. 9.946.226	Alessandro B. Gregg
LUIS CARLOS DE PI	25845317-5	Luis Carlos de Pi
Yon BERNARDINI dos Santos	R.G. 2128.138-	Yon Bernardini dos Santos
Maria Helena Verdasca Antunes	2128.139 -	Maria Helena Verdasca Antunes
FREDERICO GERODETTI	27-62.3667-1	Frederico Gerodetti
WALCIDIO DE CASTRO OLIVEIRA	R.G. 1.192.359	Walcidio de Castro Oliveira
DAISY VASQUES DE FIORE	R.G. 2.390.826	Daisy Vasques de Fiore
MARCIA DE FIORELO TEIXEIRA	R.G. 4157176	Marcia de Fiorelo Teixeira
PAULO TEIXEIRA JR.	R.G. 5.899.176	Paulo Teixeira Jr.
Maria Lúcia De Lencastre Oliveira	R.G. 4758.259	Maria Lúcia De Lencastre Oliveira
Luiz Fernando Franco de Moraes	R.G. 5.528.021	Luiz Fernando Franco de Moraes
Wesley Mourinho Quiles	R.G. 13598380	Wesley Mourinho Quiles
Deyan Edm	R.G. 14934567	Deyan Edm
ROSARIA GAETA ELMOR	3410449	Rosaria Gaeta Elmor
Silvia Beilan Jari	8.905.617	Silvia Beilan Jari
Américo GORI Filho	19202052	Américo Gori Filho
Silvia do A. Machado Lambrian	2570808	Silvia do A. Machado Lambrian

**ABAI XO ASSINADO
DE MORADORES DE SAO PAULO AS
AUTORIDADES MUNICIPAIS**

16/5/78

CONTRA A VENDA DO ESTADIO DO PACAEMBU / POR UM USO MAIS ADEQUADO DE SUAS
INSTALAÇÕES EM PROVEITO DA POPULAÇÃO LOCAL E DE TODOS OS PAULISTANOS.
QUEREMOS O TOMBAMENTO DO ESTADIO. ELE É UM PATRIMÔNIO PÚBLICO DE SÃO PAULO.

PELA RESTITUIÇÃO FIEL DO TRAÇADO ORIGINAL DA PRAÇA CHARLES MILLER E PELA
GARANTIA DE CONDIÇÕES HIGIENICAS E SANITARIAS DE SEU USO FUTURO.

SUBSCREVEM CIDADÃOS E SUAS ENTIDADES REPRESENTATIVAS

NOME	DOC. IDENTIFICAÇÃO	ASSINATURA
Rauldo Passol. dos Santos	27602889-2	Rauldo Passol.
Luiz Antonio Grandão	14.685.287	Luiz Antonio
José Maria Pereira Grandão	30.412.146-0	José Maria
Alapibe de Aguiar Pereira Grandão	18.513.137	Alapibe
ROSALEIA FARIAS	453762	Rosaleia
Wilson José da Silva	32.779.381-8	Wilson
Wilson Lopes dos Santos	19.480.885	Wilson
Associação de Pais de Santo		
ALFÂNIO DE FÉLIX	25.665.470-0	Alfânio
DEZUO R. SILVA	9.091.920	Dezuo
	16.998.129	
Prímula Felicidade da Silva	19.520.004	Prímula
Gerson Carlos de Santa	18.615.990	Gerson
Wilson Aparicada	59.528.594.	Wilson
Alezzio Luis Sobro		Alezzio
Francisco J. Romualdo	20.988.759	Francisco
Francisco H. Martins	24.105.276-9	Francisco
Associação de Pais de Santo		
Associação de Pais de Santo	4.24.54.69	Associação
Associação de Pais de Santo		

**ABAIXO ASSINADO
DE MORADORES DE SÃO PAULO AS
AUTORIDADES MUNICIPAIS**

166
17

CONTRA A VENDA DO ESTADIO DO PACAEMBU / POR UM USO MAIS ADEQUADO DE SUAS
INSTALAÇÕES EM PROVEITO DA POPULAÇÃO LOCAL E DE TODOS OS PAULISTANOS.
QUEREMOS O TOMBAMENTO DO ESTADIO. ELE É UM PATRIMÔNIO PÚBLICO DE SÃO PAULO.

PELA RESTITUIÇÃO FIEL DO TRAÇADO ORIGINAL DA PRAÇA CHARLES MILLER E PELA
GARANTIA DE CONDIÇÕES HIGIÊNICAS E SANITÁRIAS DE SEU USO FUTURO.

SUBSCREVEM CIDADÃOS E SUAS ENTIDADES REPRESENTATIVAS

NOME	DOC. IDENTIFICAÇÃO	ASSINATURA
LIANA TINTO CHAGES	3.756.584	Liana Chages
MARIA OSTROWSKY	5.102.833	Maria Ostrowsky
Pablo Slemmons	11.111.111	Pablo Slemmons
JULF E. V. BOKLI	17.315.710	Julf E. V. Bokli
LUCIA DO VALLE	18.433.432	Lucia do Valle
CECILIA REICHSTUL	18.607.951	Cecilia Reichstul
M. P. T. F. J. S.	11.089.864	M. P. T. F. J. S.
DANIEL REICHSTUL	18.607.951	Daniel Reichstul
SANDRA BARBOSA PINTO	19951973-0	Sandra Barbosa Pinto
MARIA N. GONCALVES DA SILVA	5.343.651	Maria N. Gonçalves da Silva
MARIANA PASCOAL G. FAGAZ	8.463.511-9	Mariana Pascoal G. FAGAZ
Anna Inez Souza dos S. Silva	2.372.105	Anna Inez Souza dos S. Silva
Alan V. S. M. V. S.	214.1125	Alan V. S. M. V. S.
LUIZ MEYER	1550194	Luiz Meyer
MARIA ELENA SALLES	17.840.129	Maria Elena Salles
MORINA MELSOHN LISBONA	4232227	Morina Melsohn Lisbona
YOSHIAKI OIKI	3293650	Yoshiaki Oiki
LUIS FERNANDO DE NOBREGA	8.636.074	Luis Fernando de Nobrega
D. L. A. S. V. F. D.	8878508	D. L. A. S. V. F. D.

**ABAIXO ASSINADO
DE MORADORES DE SAO PAULO AS
AUTORIDADES MUNICIPAIS**

167

CONTRA A VENDA DO ESTADIO DO PACAEMBU / POR UM USO MAIS ADEQUADO DE SUAS
INSTALAÇÕES EM PROVEITO DA POPULAÇÃO LOCAL E DE TODOS OS PAULISTANOS.
QUEREMOS O TOMBAMENTO DO ESTADIO. ELE É UM PATRIMÔNIO PÚBLICO DE SAO PAULO.

PELA RESTITUIÇÃO FIEL DO TRAÇADO ORIGINAL DA PRAÇA CHARLES MILLER E PELA
GARANTIA DE CONDIÇÕES HIGIENICAS E SANITARIAS DE SEU USO FUTURO.

SUBSCREVEM CIDADÃOS E SUAS ENTIDADES REPRESENTATIVAS

NOME	DOC. IDENTIFICAÇÃO	ASSINATURA
REGINA W. REISS	R.G. 2.192.660	Regina W. Reiss
MARCELO SOYKA SANTANA SILVA - RA 2310789		Marcelo Soyka
Maria de Fátima do Nascimento	Rg. 24.900.794-0	Maria de Fátima
Luciana Batista	Rg. 21.386.238	Luciana Batista
Wilson Tassinari	RG 2.242.002	Wilson Tassinari
Parte de C. Smit	RG 19632045-5	Parte de C. Smit
Helma Ap. da Costa	R.G. 27.006.648-X	Helma Ap. da Costa
José Manoel Guimarães	R.G. 4565536	José Manoel Guimarães
ACRESP = Associação por Condomínios/SP = CBE/MS-57.349.896/0001-36 =		ACRESP
Síndico J. da Silva	R.G. 16.946.426	Síndico J. da Silva
OZORIO DE SAZES ARAUJO	R.G. M-4.183.570	Ozorio de Sazes Araujo
GERALDO L. FIORELLINO	RA=20500157	Geraldo L. Fiorellino
GERALDO A. COSTA	RA 2066762	Geraldo A. Costa
DAZOBERTO PINTO FERREIRA	RG. 7821735-5R	Dazoberto Pinto Ferreira
João Porteiro Moura	RG-5969310	João Porteiro Moura
Sidney Roldan de Castro	RG-20962511-9	Sidney Roldan de Castro
EDMILSON SANTANA	RA=189970-7	Edmilson Santana
ANTONIO P. FIORELLINO	RA=5922378	Antonio P. Fiorellino
MARCEL RIBEIRO DE CASTRO	RA=3392053	Marcel Ribeiro de Castro

**ABAIXO ASSINADO
DE MORADORES DE SAO PAULO AS
AUTORIDADES MUNICIPAIS**

168
120

CONTRA A VENDA DO ESTADIO DO PACAEMBU / POR UM USO MAIS ADEQUADO DE SUAS
INSTALAÇÕES EM PROVEITO DA POPULAÇÃO LOCAL E DE TODOS OS PAULISTANOS.
QUEREMOS O TOMBAMENTO DO ESTADIO. ELE É UM PATRIMÔNIO PÚBLICO DE SAO PAULO.

PELA RESTITUIÇÃO FIEL DO TRAÇADO ORIGINAL DA PRAÇA CHARLES MILLER E PELA
GARANTIA DE CONDIÇÕES HIGIENICAS E SANITARIAS DE SEU USO FUTURO.

SUBSCREVEM CIDADÃOS E SUAS ENTIDADES REPRESENTATIVAS

NOME	DOC. IDENTIFICAÇÃO	ASSINATURA
Joyce Brumer	3.807.584	Joyce Brumer
Edson da Rosa	4.302.997	Edson da Rosa
Cláudia Stela de Godoy Moreira	RG. 1.805.231	Cláudia Stela de Godoy Moreira
Ignacio GERBER	1.599.548	Ignacio GERBER
RAFAEL AJZENBERG	RG 1513125	Rafael Ajzenberg
IARA CZERESVIA	RG 2540309	Iara Czeresvia
Eleonora Mendes Caldeira	RG 3.473.876	Eleonora Mendes Caldeira
MARCELA KHOURI	RG 7226462	Marcela Khouri
ELIAS ROCHA BARROS	RG 3386452	Elias Rocha Barros
DENIA NUKAL	RG 6944 176	Denia Nukal
Vitória R. Brito	RG 1132911-5	Vitória R. Brito
Regina Helena M. Neves	RG 3073318	Regina Helena M. Neves
Edmir F. do Valle Catfata	R.G. 3 954.879	Edmir F. do Valle Catfata
Marcio de F. Giovannetti	RG 3 890 284	Marcio de F. Giovannetti
F. C. Pacheco e Silva F. lino	RG 657644	F. C. Pacheco e Silva F. lino
Beatriz da Rocha P. Supriumbi	RG 2 599 694	Beatriz da Rocha P. Supriumbi
Felicidade Casteto	R 4 486/21	Felicidade Casteto
Márcia Rozenberg	RG -5044411	Márcia Rozenberg
YONE V. CASTELO	Rg 3576768	Yone V. Castelo
N. D. ...	RG 8601194	N. D. ...

169/17

**ABAIXO ASSINADO
DE MORADORES DE SAO PAULO AS
AUTORIDADES MUNICIPAIS**

CONTRA A VENDA DO ESTADIO DO PACAEMBU / POR UM USO MAIS ADEQUADO DE SUAS
INSTALAÇÕES EM PROVEITO DA POPULAÇÃO LOCAL E DE TODOS OS PAULISTANOS.
QUEREMOS O TOMBAMENTO DO ESTADIO. ELE É UM PATRIMÔNIO PÚBLICO DE SAO PAULO.

PELA RESTITUIÇÃO FIEL DO TRAÇADO ORIGINAL DA PRAÇA CHARLES MILLER E PELA
GARANTIA DE CONDIÇÕES HIGIENICAS E SANITARIAS DE SEU USO FUTURO.

SUBSCREVEM CIDADÃOS E SUAS ENTIDADES REPRESENTATIVAS

NOME	DOC. IDENTIFICAÇÃO	ASSINATURA
Léilia Souza Silva	RG 7990 228	<i>Léilia Silva</i>
Ronald Nork	6587413	<i>Ronald Nork</i>
MARIA OLYMPIA FRANCA	2101451	<i>Maria Olympia Franca</i>
ETHEL REICHSTUL	2.057.032	<i>Ethel Reichstul</i>
Amamaria Salibe Baptista	1060228-SSPPE	<i>Amamaria Salibe Baptista</i>
Ronaldo Marcos dos Santos	3149.588-SSP-SP	<i>Ronaldo Marcos dos Santos</i>
SAMUEL TITAN	RG. 7313951	<i>Samuel Titan</i>
MARINA MASSI	Rg 6.729814	<i>Marina Massi</i>
VIVIANA HINERB,	R.G. 4 307.151	<i>Viviana Hinerb</i>
Ressine Aparecida	RG-2502488	<i>Ressine Aparecida</i>
João Baptista Franca	RG 1572 383	<i>João Baptista Franca</i>
PAULO DUARTE OLIVEIRA FILHO	R.G. 4 224 218	<i>Paulo Duarte Oliveira Filho</i>
OLÍVIA MARIA PEREIRA DE ALMEIDA TULAS	R.G. 4.631.438	<i>Olivia Maria Pereira de Almeida Tulas</i>
Elza Sczuzka Marba Ribeiro	RG 1793 937	<i>Elza Sczuzka Marba Ribeiro</i>
Lyndia Maria Nunes Garcia de Bump	RG 2253904	<i>Lyndia Maria Nunes Garcia de Bump</i>
Alicia B Dorado de Lencas	W 359061-Z	<i>Alicia B Dorado de Lencas</i>
Mariza S Inglez de Souza	RG 3091456	<i>Mariza S Inglez de Souza</i>
Hilde J Karnta Franch	RG 1850943	<i>Hilde J Karnta Franch</i>
RAUL FIKER	RG 4225 613	<i>Raul Fiker</i>
LUCIA HAAGENSEN	RG 5.767.648	<i>Lucia Haagensen</i>

170 R 17

**ABAIXO ASSINADO
DE MORADORES DE SAO PAULO AS
AUTORIDADES MUNICIPAIS**

CONTRA A VENDA DO ESTADIO DO PACAEMBU / POR UM USO MAIS ADEQUADO DE SUAS
INSTALAÇÕES EM PROVEITO DA POPULAÇÃO LOCAL E DE TODOS OS PAULISTANOS.
QUEREMOS O TOMBAMENTO DO ESTADIO. ELE É UM PATRIMÔNIO PÚBLICO DE SAO PAULO.

PELA RESTITUIÇÃO FIEL DO TRAÇADO ORIGINAL DA PRAÇA CHARLES MILLER E PELA
GARANTIA DE CONDIÇÕES HIGIENICAS E SANITARIAS DE SEU USO FUTURO.

SUBSCREVEM CIDADÃOS E SUAS ENTIDADES REPRESENTATIVAS

NOME	DOC. IDENTIFICAÇÃO	ASSINATURA
FREDERICO ANTONIO MACIEL EIGENHEE	RG. 9.091.641	Fred. Eigenhee
ADRIANA GENIN FIORE	18871144	Adriana Fiore
FERNANDA MONTE CIAROGONCALVES	18 154 094 - 1	Fernanda Montes
Alessandra Fius	12 291 483 0	Alessandra Fius
FRANCO PAULOTE DE LIMA	24.612.288 8	Franc. Paulote
Florencia Adriana de Oliveira Lima	8.011.481 3	Florencia Adriana de Oliveira Lima
Mônica Quislini de Carvalho	22.609.168-5	Mônica Quislini
Gustavo C. de Almeida	42/23.396.157-4	Gustavo Almeida
Peggy Luma de Ladeira	14409509 4	Peggy Luma
Eduardo Teodoro	24908212-6	Eduardo Teodoro
Veila de Campos	14 637 445	Veila de Campos
VITON S. LASANELLA	19.734.781	Viton Lasanelle
JIMMY KHALIFEH	8 594 780	Jimmy Khalifeh
CELINA DE CAMARGO COSTA	RG 26 42 204 2	Celina de Camargo Costa
José Paulo Sant'Anna	RG 6171131	José Paulo Sant'Anna
DANIEL C. POLLARA	24 123 407-4	Daniel C. Pollara
CHRISTIANO PIERONI	259803832	Christiano Pieroni
DÉCIO J. A. QUEIROZ JR.	17.843.005	Décio J. A. Queiroz Jr.
Rodrigo da Costa Mansa Bandeira de Mello	16.634116	Rodrigo da Costa Mansa Bandeira de Mello
Arizmaires Loupiquez Ferraz	535974 1 00-291	Arizmaires Loupiquez Ferraz

17/11/99
A 129
M

**ABAIXO ASSINADO
DE MORADORES DE SAO PAULO AS
AUTORIDADES MUNICIPAIS**

CONTRA A VENDA DO ESTADIO DO PACAEMBU / POR UM USO MAIS ADEQUADO DE SUAS
INSTALAÇÕES EM PROVEITO DA POPULAÇÃO LOCAL E DE TODOS OS PAULISTANOS.
QUEREMOS O TOMBAMENTO DO ESTADIO. ELE É UM PATRIMÔNIO PÚBLICO DE SAO PAULO.

PELA RESTITUIÇÃO FIEL DO TRAÇADO ORIGINAL DA PRAÇA CHARLES MILLER E PELA
GARANTIA DE CONDIÇÕES HIGIENICAS E SANITARIAS DE SEU USO FUTURO.

SUBSCREVEM CIDADÃOS E SUAS ENTIDADES REPRESENTATIVAS

NOME	DOC. IDENTIFICAÇÃO	ASSINATURA
espina C. Giraldo de Mello	RG. 4.157.080	<i>[Signature]</i>
ERLOS ALBERTO DE MELLO	RG. 3.122.768	<i>[Signature]</i>
Solange Tóia	RG. 15.111.128	<i>[Signature]</i>
Edoardo Marinho	RG. 23.326.232-7	<i>[Signature]</i>
EUNILDE L. CARVALHO MONTEBRANCO	RG. 8.828.489	<i>[Signature]</i>
Anita Solange Azeite	RG. 9695609	<i>[Signature]</i>
Diamantino F. Trindade	RG. 4.160.374-6	<i>[Signature]</i>
DOROTI Q. K. Toyohara	RG. 21.291.905.2	<i>[Signature]</i>
Elvira Marchetti de Oliveira	RG. 6.552.215	<i>[Signature]</i>
Ronaldo Ferreira Martins	RG. 13.859.898-8	<i>[Signature]</i>
RUI ANSELMO GARCIA	RG. 7.056.474	<i>[Signature]</i>
SONIA T. Y. DE C. LIMA	RG. 6.380.045	<i>[Signature]</i>
DULCE M. DE P. F. P. NUNES	RG. 15.647.518	<i>[Signature]</i>
JORGE CARLOS PRIORE	RG. 13.550.020	<i>[Signature]</i>
Antonio Francisco Martin Rolim	RG. 9.403.697	<i>[Signature]</i>
BEVA CHOW BELEZIA	RG. 4.557.826	<i>[Signature]</i>
Luís Keiko Mura	RG. 5.129.260	<i>[Signature]</i>
Luís Silveira	RG. 21.618.079-X	<i>[Signature]</i>

**ABAIIXO ASSINADO
DE MORADORES DE SAO PAULO AS
AUTORIDADES MUNICIPAIS**

17/2/18

CONTRA A VENDA DO ESTADIO DO PACAEMBU / POR UM USO MAIS ADEQUADO DE SUAS
INSTALAÇÕES EM PROVEITO DA POPULAÇÃO LOCAL E DE TODOS OS PAULISTANDOS.
QUEREMOS O TOMBAMENTO DO ESTADIO. ELE É UM PATRIMÔNIO PÚBLICO DE SAO PAULO.

PELA RESTITUIÇÃO FIEL DO TRAÇADO ORIGINAL DA PRAÇA CHARLES MILLER E PELA
GARANTIA DE CONDIÇÕES HIGIENICAS E SANITARIAS DE SEU USO FUTURO.

SUBSCREVEM CIDADÃOS E SUAS ENTIDADES REPRESENTATIVAS

NOME	DOC. IDENTIFICAÇÃO	ASSINATURA
HELIO BOTTANHA SIMÕES	RG: 3.652.152	
Hildeete Souza Simões	RG- 6,730,215	
Guinaldo Pires Bellizis	RG- 20.027.013-4	
Luciene P. Sacardo	RG 24870941-0	
Ana Amalia Longoni B. Spahr	RG 13794868	
Andréo T. Andrade	RG: 20.455.241	
FLAVIA S. GONÇALVES	RG: 24.852.545	
Renato M. Patistoto	RG: 22.429.151-3	
Messanina D. Carvalhe	RG 25.302.854-0	
LUIZ CALDEIRA B. TOLENTINO	20.410.801	
CEsar Augusto BernARDO	RG: 28.981.284-2	
ANIS MARQUES HASSUN	8.160.600	
Jaques Anje	29.265.691-8	
José Juan B. da Silva	20.027.179-9	
BÓSCO FELIPE ROCHA	RG. 16.547.768	
Nadir Meira de Freitas	RG. 11.535.943	
Heveland de Lima Rocha	17-842.665	
ERNANDO MARQUES DA SILVA	19.662.651	
	20.027.151	

135
181
u

**ABAIXO ASSINADO
DE MORADORES DE SAO PAULO AS
AUTORIDADES MUNICIPAIS**

CONTRA A VENDA DO ESTADIO DO PACAEMBU / POR UM USO MAIS ADEQUADO DE SUAS
INSTALAÇÕES EM PROVEITO DA POPULAÇÃO LOCAL E DE TODOS OS PAULISTANOS.
QUEREMOS O TOMBAMENTO DO ESTADIO. ELE É UM PATRIMÔNIO PÚBLICO DE SAO PAULO.

PELA RESTITUIÇÃO FIEL DO TRAÇADO ORIGINAL DA PRAÇA CHARLES MILLER E PELA
GARANTIA DE CONDIÇÕES HIGIENICAS E SANITARIAS DE SEU USO FUTURO.

SUBSCREVEM CIDADÃOS E SUAS ENTIDADES REPRESENTATIVAS

NOME	DOC. IDENTIFICAÇÃO	ASSINATURA
Rosmilda Giacomini Barão	36.283.102	Rosmilda de C. Barão
ARMANDO MORAES DELMANTO	3.553.977	
FLAVIA LIBERMAN	5.938.734	Flavia Liberman
Regina Armentano Guimaraes	RG 5.751.249	Maria
Lucia J.P. Perfeito	RG 9189863	L.P. Perfeito
MARIA RITA ROSSI SALVIA	RG 9.511.442	Maria Rita
Benedete M. D. B. B. B. B.	RG 8537768	Benedete B. B. B. B.
Maria Luiza Haage Maximini	RG 9436524	(Maximini)
Gerpi Radwan Popman	RG 3.164.202	
Therinda D'Amelia Silva	RG 1.523.937	
Vivian Mary Martinez	RG 11.221.877	Vivian Mary Martinez
Suzi Aparecida Meda	RG 12.167.589	
Francisco de Assis Almeida	RG 11.536.714	Francisco de Assis Almeida
Wagner de Souza	RG 5.910.522	
LEOPOLDO ZAIATE JUNIOR	RG 162.692-DF	
Maria de Lourdes W.B. Zaiate	RG 11.895.603-6-SP	
Antonio Bonavides	RG 8.537.765	
Antonio Bonavides	RG 1.350.744	
Francisco Almeida Araujo	RG 5.610.008	Francisco Almeida Araujo

**ABAIXO ASSINADO
DE MORADORES DE SÃO PAULO AS
AUTORIDADES MUNICIPAIS**

ATA

CONTRA A VENDA DO ESTADIO DO PACAEMBU / POR UM USO MAIS ADEQUADO DE SUAS
INSTALAÇÕES EM PROVEITO DA POPULAÇÃO LOCAL E DE TODOS OS PAULISTANOS.
QUEREMOS O TOMBAMENTO DO ESTADIO. ELE É UM PATRIMÔNIO PÚBLICO DE SÃO PAULO.

PELA RESTITUIÇÃO FIEL DO TRAÇADO ORIGINAL DA PRAÇA CHARLES MILLER E PELA
GARANTIA DE CONDIÇÕES HIGIENICAS E SANITARIAS DE SEU USO FUTURO.

SUBSCREVEM CIDADÃOS E SUAS ENTIDADES REPRESENTATIVAS

NOME	DOC. IDENTIFICAÇÃO	ASSINATURA
Ana Beatriz Geco	16.297.694	<i>Ana Beatriz Geco</i>
Adalgisa Rosa Lopes	008.699	<i>Adalgisa Rosa Lopes</i>
Laydia Z. Geyssler	830.198	<i>Laydia Z. Geyssler</i>
Maria Luiza de C. Arany	3.929.564	<i>Maria Luiza de C. Arany</i>
Theresa de Saucido	(3366546)	<i>Theresa de Saucido</i>
Jenny Loren	4.778.331	<i>Jenny Loren</i>
Ira Schmidt Werner	(2.376.764)	<i>Ira Schmidt Werner</i>
Liu Yen Chen	(2478.577-9)	<i>Liu Yen Chen</i>
Cheruzinha S. Galb	(7502.270)	<i>Cheruzinha S. Galb</i>
Mrs. Campos de Alvea	(1.131.638-SP)	<i>Mrs. Campos de Alvea</i>
Luciana DellaGatta Menezes	(5440115)	<i>Luciana DellaGatta Menezes</i>
Isabel Guida Libanio Pereira		<i>Isabel Guida Libanio Pereira</i>
RANIRO VILLARINHO	RG. 3.439.478	<i>Raniro Villarinho</i>
Josely Cellego V. Lira	(2324484)	<i>Josely Cellego V. Lira</i>
Fabio Camargo	13.120.979	<i>Fabio Camargo</i>
<i>Miguel</i>	1419059	<i>Miguel</i>
Maria Rosa B. Barreto	1.419.058	<i>Maria Rosa B. Barreto</i>
Maria Tereza C. Casarim	3.411.364-2	<i>Maria Tereza C. Casarim</i>
Nelson Saviello	RG 3942778	<i>Nelson Saviello</i>
Ana Carolina Pinato d'Oliveira	RG. 27.320.748-9	<i>Ana Carolina Pinato d'Oliveira</i>
Julia Baptistad de Carvalho Sica		<i>Julia Baptistad de Carvalho Sica</i>
Andréia Omega Lomonaco	17.799.097	<i>Andréia Omega Lomonaco</i>
VALDIR DE SOUZA DUTRA	17.428.677	<i>Valdir de Souza Dutra</i>
FERNANDO M. ELM	16.121357	<i>Fernando M. Elm</i>
CHRISTIANE COELHO	12309014	<i>Christiane Coelho</i>

**ABAIXO ASSINADO
DE MORADORES DE SÃO PAULO AS
AUTORIDADES MUNICIPAIS**

~~183~~
183

CONTRA A VENDA DO ESTADIO DO PACAEMBU / POR UM USO MAIS ADEQUADO DE SUAS
INSTALAÇÕES EM PROVEITO DA POPULAÇÃO LOCAL E DE TODOS OS PAULISTANOS.
QUEREMOS O TOMBAMENTO DO ESTADIO. ELE É UM PATRIMÔNIO PÚBLICO DE SÃO PAULO.
PELA RESTITUIÇÃO FIEL DO TRAÇADO ORIGINAL DA PRAÇA CHARLES MILLER E PELA
GARANTIA DE CONDIÇÕES HIGIENICAS E SANITARIAS DE SEU USO FUTURO.

SUBSCREVEM CIDADÃOS E SUAS ENTIDADES REPRESENTATIVAS

NOME	DOC. IDENTIFICAÇÃO	ASSINATURA
Vera Lúcia Milito	9109330	Vm
Warrano Milito	1.886.045-5	Warrano
Myriam E. Schmidt Vazano	RG 1975138	Myriam
Paulo José Farias	RG 3.306.629	Paulo José
Carlos Roberto Souza	RG 11.159.416	Carlos Roberto
Dor Alexandre Coimbra Mano	RG 15.710.955	Dor Alexandre
Carlo Souza Ferreira	RG 21.816.859-7	Carlo Souza
Ely Paolellis	RG 1.171.893-3	Ely Paolellis
Selma Bedinelli	RG 2.492.234	Selma Bedinelli
Neida P. Figueira	RG 925.714	Neida P. Figueira
Luiz J. Wolfenberg	RG 957-164	Luiz J. Wolfenberg
Olympia Guimarães	RG 1.360.944	Olympia Guimarães
Maria de Jesus C. Salim Lucillo	RG 152.954	Maria de Jesus Lucillo
Isaac de Carvalho	621436 / RG 3366511-2	Isaac de Carvalho
Vera Ferreira de Figueira	RG 5.759.817	Vera Ferreira
Marilda Goulart Gonçalves	RG 1551330	Marilda Goulart
Dona S. S. S. S.	RG 2418042	Dona S. S. S. S.
Júlia Cristina Costa	RG 2.617.622	Júlia Cristina
Fernanda Rangel Pestana Allegro	RG 26332824-7	Fernanda Rangel
Neide M. M. Elias	RG 2.232.329	Neide M. M. Elias
M. Ap. Moreira Ferreira	RG 884994	M. Ap. M. Ferreira
Fátima Cassim Hamud	RG 6881591-8	Fátima Cassim
Maria Alice Mesquita da Silva	RG 3561899	Maria Alice Mesquita
Magda M. de Oliveira David	RG 7.960.415-8	Magda M. de Oliveira
Luiz R. G. M. da S.		Luiz R. G. M. da S.

276
18

**ABAIXO ASSINADO
DE MORADORES DE SÃO PAULO AS
AUTORIDADES MUNICIPAIS**

CONTRA A VENDA DO ESTADIO DO PACAEMBU / POR UM USO MAIS ADEQUADO DE SUAS
INSTALAÇÕES EM PROVEITO DA POPULAÇÃO LOCAL E DE TODOS OS PAULISTANOS.
QUEREMOS O TOMBAMENTO DO ESTADIO. ELE É UM PATRIMÔNIO PÚBLICO DE SÃO PAULO.

PELA RESTITUIÇÃO FIEL DO TRAÇADO ORIGINAL DA PRAÇA CHARLES MILLER E PELA
GARANTIA DE CONDIÇÕES HIGIENICAS E SANITARIAS DE SEU USO FUTURO.

SUBSCREVEM CIDADÃOS E SUAS ENTIDADES REPRESENTATIVAS

NOME	DOC. IDENTIFICAÇÃO	ASSINATURA
Edmundo J. Liguano	1.667.902-7	
Wally Casiano	5.544.380	
RONALDO KASTROP	2231520-4	
Ricardo KASTROPIL	15838155	
Claudio Castrol	12.675.034	
Tomás Bonnell	1.465.642	
Uroczkewicz	5223284	
Teodoro Mariano	14.899.850	
Artur José Mendes	3650272	
Bernardo Sampaio	1424973	
Gregório Lourenço	2414.124	
ALBERTO CAMO	1.024.195	
Antônio Luiz Alves	6.326.039	
Eduardo Tomaz	7.913.566	
Ellis Keller	6.489.675-6	
Wagner Cesar Linhares	17.885.16	
Mu Saia	4.483.236	
JOÃO J. ZIEMMER	5.773.758	
Luiz Henrique de Moura	R.O. 9.264.215	

**ABAIXO ASSINADO
DE MORADORES DE SÃO PAULO AS
AUTORIDADES MUNICIPAIS**

18

CONTRA A VENDA DO ESTADIO DO PACAEMBU / POR UM USO MAIS ADEQUADO DE SUAS
INSTALAÇÕES EM PROVEITO DA POPULAÇÃO LOCAL E DE TODOS OS PAULISTANOS.
QUEREMOS O TOMBAMENTO DO ESTADIO. ELE É UM PATRIMÔNIO PÚBLICO DE SÃO PAULO.

PELA RESTITUIÇÃO FIEL DO TRAÇADO ORIGINAL DA PRAÇA CHARLES MILLER E PELA
GARANTIA DE CONDIÇÕES HIGIENICAS E SANITARIAS DE SEU USO FUTURO.

SUBSCREVEM CIDADÃOS E SUAS ENTIDADES REPRESENTATIVAS

NOME	DOC. IDENTIFICAÇÃO	ASSINATURA
Luiz Alberto dos Santos	5 752 742	[Assinatura]
Amador Guiza F. V.	RG 7 318 289-0	[Assinatura]
Rogério Silva Fonseca	RG 15 167 320	[Assinatura]
Regina AP. T. Lacerda	RG 4 009 501	[Assinatura]
Karla M.R. Gonçalves	RG 16 160 320	[Assinatura]
Ricardo Sales Frades	RG 24 600 662	[Assinatura]
Maria Isabel da Silva	RG 13 332 671	[Assinatura]
Alexandre Paulo de Jesus	RG 27 552 490-9	[Assinatura]
Rogério Alves Rotondaro Zanardi	RG 22 345 235-5	[Assinatura]
Henrique Ring	RG 28 636 345-8	[Assinatura]
Sarah Ring	RG 1 016 418	[Assinatura]
Marcos Pereira	RG 5 575 194	[Assinatura]
Valdecy Guimarães	RG 13 890 885	[Assinatura]
Renata Henrique Rueda	RG 22 444 487-9	[Assinatura]
Magner Sozin	RG 21 621 261	[Assinatura]
Rodrigo M. Freitas	32 275 969-9	[Assinatura]
Fabiana Cristina de Oliveira	RG 15 946-X	[Assinatura]
Eliana Silva dos Reis	RG 850 430-4	[Assinatura]
Mauricio Rotalic Murack	RG 28 522 666	[Assinatura]
Carla Romero	RG 25 22 1111 - X	[Assinatura]
Jeana Célia da Costa Leite	RG 29 583 803-1	[Assinatura]

178
186
1

**ABAIXO ASSINADO
DE MORADORES DE SÃO PAULO AS
AUTORIDADES MUNICIPAIS**

CONTRA A VENDA DO ESTÁDIO DO PACAEMBU / POR UM USO MAIS ADEQUADO DE SUAS
INSTALAÇÕES EM PROVEITO DA POPULAÇÃO LOCAL E DE TODOS OS PAULISTANOS.
QUEREMOS O TOMBAMENTO DO ESTÁDIO. ELE É UM PATRIMÔNIO PÚBLICO DE SÃO PAULO.

PELA RESTITUIÇÃO FIEL DO TRAÇADO ORIGINAL DA PRAÇA CHARLES MILLER E PELA
GARANTIA DE CONDIÇÕES HIGIENICAS E SANITARIAS DE SEU USO FUTURO.

SUBSCREVEM CIDADÃOS E SUAS ENTIDADES REPRESENTATIVAS

NOME	DOC. IDENTIFICAÇÃO	ASSINATURA
Uéber Assis Carneiro Silva	1.103.726	<i>[Assinatura]</i>
CRISTINA REGINA DIAS	13.836828	<i>[Assinatura]</i>
ADRIANA VALENTINO	115.2812.115	<i>[Assinatura]</i>
André Bruno de Aguiar	RG: 7.358.041	André Bruno de Aguiar
MARIA INÊ BRISOLA	RG: 10736356	"
LILIAN Y. MATTA	RG: 7.600.193	<i>[Assinatura]</i>
Emilpedes Antônio Nunes	RG 079817-559-Ac.	
Rodrigo A. S.	1 76-21-394416-7	<i>[Assinatura]</i>
Ana Maria dos Santos	RG 20.561863	Ana Maria dos Santos
Fabiane Cristina Tremblin	RG-21888001	Fabiane Tremblin
Daniel Kaymann	RG 25.982.937-8	Daniel Kaymann
Noam Godstein	RG=7003	<i>[Assinatura]</i>
Ana Candida Souza	RG 14243151-5	<i>[Assinatura]</i>
JOSE CARLOS REVES	RG 3.929224	<i>[Assinatura]</i>
Wanderlei Reis	RG 3134415	Wanderlei Reis
Daniella Carolina Rocco Reis	RG 18.570.539-8	<i>[Assinatura]</i>
IRIS PEREIRA DIAS	RG 15.749.204-5	<i>[Assinatura]</i>
LENO RICARDO DIAS	RG 12511506	<i>[Assinatura]</i>
Foram C. Gomes Reis	RG 9881092	Foram Gomes Reis
"	"	"

**ABAIXO ASSINADO
DE MORADORES DE SAO PAULO AS
AUTORIDADES MUNICIPAIS**

177
187
M

CONTRA A VENDA DO ESTADIO DO PACAEMBU / POR UM USO MAIS ADEQUADO DE SUAS
INSTALAÇÕES EM PROVEITO DA POPULAÇÃO LOCAL E DE TODOS OS PAULISTANOS.
QUEREMOS O TOMBAMENTO DO ESTADIO. ELE É UM PATRIMÔNIO PÚBLICO DE SAO PAULO.

PELA RESTITUIÇÃO FIEL DO TRAÇADO ORIGINAL DA PRAÇA CHARLES MILLER E PELA
GARANTIA DE CONDIÇÕES HIGIENICAS E SANITARIAS DE SEU USO FUTURO.

SUBSCREVEM CIDADÃOS E SUAS ENTIDADES REPRESENTATIVAS

NOME	DOC. IDENTIFICAÇÃO	ASSINATURA
Ruiza Henes de Albuquerque da Silva	2324912	Ruiza Henes
Quimicos Unidos	115220	Quimicos Unidos
Ordem de Jovens Jardins de São Paulo	866133	Ordem de Jovens Jardins de São Paulo
Fernando Bedioli Mentoni	357950	Fernando Mentoni
Bélia Pa de Mattos	1.730.754	Bélia Pa de Mattos
Sueli Prado Soli	R.G. 4.356.938	Sueli Prado Soli
Reynis Soares de Godoy	3283625	Reynis Soares de Godoy
Julio Silvestre Pereira	7285590	Julio Silvestre
Maria Rodrigues da Silva	23396233	Maria Rodrigues
Wone C. Klum	R.G. 17233173	Wone Klum
Elaine Garbin	R.G. 8.576.297	Elaine Garbin
MARIANA BACAN	23208009	Mariana Bacan
Sirley Heldt Schihara	9.741.014	Sirley Schihara
Salette Carvalheiro	32663265	Salette Carvalheiro
Carina Bompas Jantke	20.24303716	Carina Jantke
Dennis Rumpf	4562124	Dennis Rumpf
Mariane TAVNY	R.G. 1.510.373	Mariane TAVNY
Erich A. Z. Feldberg	R.G. 13.597.419-7	Erich Feldberg
Vanessa...	...	Vanessa...

**ABAIXO ASSINADO
DE MORADORES DE SÃO PAULO AS
AUTORIDADES MUNICIPAIS**

100

188
/

CONTRA A VENDA DO ESTADIO DO PACAEMBU / POR UM USO MAIS ADEQUADO DE SUAS
INSTALAÇÕES EM PROVEITO DA POPULAÇÃO LOCAL E DE TODOS OS PAULISTANOS.
QUEREMOS O TOMBAMENTO DO ESTADIO. ELE É UM PATRIMÔNIO PÚBLICO DE SÃO PAULO.

PELA RESTITUIÇÃO FIEL DO TRAÇADO ORIGINAL DA PRAÇA CHARLES MILLER E PELA
GARANTIA DE CONDIÇÕES HIGIENICAS E SANITARIAS DE SEU USO FUTURO.

SUBSCREVEM CIDADÃOS E SUAS ENTIDADES REPRESENTATIVAS

NOME	DOC. IDENTIFICAÇÃO	ASSINATURA
Waldemar Ferreira de Souza	Rg 10.349.536	[Assinatura]
Rogério Gois da Silva	Rg: 18.392.153	[Assinatura]
Alexandre Guilherme da Silva	Rg 28822950-2	[Assinatura]
Marcelo Martins	RG 22.816.328-6	[Assinatura]
Sobio Silva Roque	Rg 18.392.153	[Assinatura]
Moisés da Silva	RG 26.258-561-1	[Assinatura]
Alexandra Mattay Costa	RG 19.201377-4	[Assinatura]
Ruth Aparecida Luozello Costa	R. G. 6.890.458-9	Ruth Ap Luozello
Kimiko Jassaki	Rg 5.817.503-9	Kimiko Jassaki
Helenia Regiani	3.732.710-0	Helenia Regiani
Alexandre Ribeiro	06.199.059	[Assinatura]
JACQUES HEI	16.296.048	Jacques Hei
Virginia Jones	06345482/1	Virginia Jones
M. Fátima F. Casadas	M 286.443	[Assinatura]
Ronie Peterson Alves	21.232.783	Ronie Peterson Alves
Luiz Carlos de Oliveira	RG- 23-417-513-8	[Assinatura]
Leandro Adashi	RG: 25.021.816-1	[Assinatura]
Maria Cecilia Simões	RG 11.838.880	[Assinatura]
Ronnie Cap. José Hail	RG: 18537659	[Assinatura]
David de Oliveira de Almeida	RG: 25524139-9	David de Almeida

ABAIXO ASSINADO
DE MORADORES DE SÃO PAULO AS
AUTORIDADES MUNICIPAIS

187
188

CONTRA A VENDA DO ESTADIO DO PACAEMBU / POR UM USO MAIS ADEQUADO DE SUAS
 INSTALAÇÕES EM PROVEITO DA POPULAÇÃO LOCAL E DE TODOS OS PAULISTANOS.
 OJEREMOS O TOMBAMENTO DO ESTADIO. ELE É UM PATRIMONIO PUBLICO DE SÃO PAULO.

PELA RESTITUIÇÃO FIEL DO TRAÇADO ORIGINAL DA PRAÇA CHARLES MILLER E PELA
 GARANTIA DE CONDIÇÕES HIGIENICAS E SANITARIAS DE SEU USO FUTURO.

SUBSCREVEM CIDADANOS E SUAS ENTIDADES REPRESENTATIVAS

NOME	DOC. IDENTIFICAÇÃO	ASSINATURA
Gabriela W. el Puerto J.	29.906.159-0	Gabriela W. el Puerto J.
Subs. F. M. Maciel	8.316.724-9	Subs. F. M. Maciel
Opelle D. Dardos	24.145.331-8	Opelle D. Dardos
Cluella Mendonça	25.767.993-5	Cluella Mendonça
Seda Valquíria Concia	26.464.293-4	Seda V. Concia
Simone Jilkaukas	19941062	Simone Jilkaukas
Assinatura	9.327.892-5	Assinatura
Sandra N. G. N. G. N.	12421608	Sandra N. G. N. G. N.
Silveira Siqueira	1.849.901	Silveira Siqueira
Berilo Carmo Soares	25.823.215/2	Berilo Carmo Soares
Duizena P. B. Di Buccio	19.427.709.	Duizena P. B. Di Buccio
Alfredo Di Buccio Neto	19.426.707	Alfredo Di Buccio Neto
Marcel Prudente de T. Soares	10.696.473	Marcel Prudente de T. Soares
Mayha Varzaccan	10.553.538	Mayha Varzaccan
Fernanda Felin Ortunõ	22.094.244	Fernanda Felin Ortunõ
ISADORA MALOUF ZERO S. SALOMÃO	20.000.067-6	Isadora Malouf Zero S. Salomão
MARCO HENRIQUE DE GODOY	18.428.844	Marco Henrique de Godoy
VISELA FERREIRA DE FARIAS	13.260.294-5	Visela Ferreira de Farias

**ATA DO ASSINADO
DE MORADORES DE SÃO PAULO AS
AUTORIDADES MUNICIPAIS**

18/12

CONTRA A VENDA DO ESTADIO DO PACAEMBU / POR UM USO MAIS ADEQUADO DE SUAS
INSTALAÇÕES EM PROVEITO DA POPULAÇÃO LOCAL E DE TODOS OS PAULISTANOS.
QUEREMOS O TOMBAMENTO DO ESTADIO. ELE É UM PATRIMÔNIO PÚBLICO DE SÃO PAULO.

19/12

PELA RESTITUIÇÃO FIEL DO TRAÇADO ORIGINAL DA PRAÇA CHARLES MILLER E PELA
GARANTIA DE CONDIÇÕES HIGIENICAS E SANITARIAS DE SEU USO FUTURO.

SUBSCREVEM CIDADÃOS E SUAS ENTIDADES REPRESENTATIVAS

NOME	DOC. IDENTIFICAÇÃO	ASSINATURA
Carina Cibeli Bugida	R.G. = 21.575.883 =	Carina Cibeli Bugida
Sumaira Pratchewski	R.G. 3506264 - São Paulo	Sumaira Pratchewski
Marilza Alberto Baptista	RG 8639940 - São Paulo	Marilza Alberto Baptista
SILVIA P. SILVA	9 283.992 - São Paulo	Silvia P. Silva
Mônica R. Carvalho	RG 25 317.269 - São Paulo	Mônica R. Carvalho
PAULO TRIVONI NETO	RG 12434238 - São Paulo	Paulo Trivoni Neto
RUBENS FERNANDES ROY FILHO	RG 13836215 - São Paulo	Rubens Fernandes Roy Filho
Sergio Ricardo T. Cortez	RG 25.311.198 - São Paulo	Sergio Ricardo T. Cortez
Roberto Fontieri	RG 12 242 450-5 - São Paulo	Roberto Fontieri
Pedro dos Santos Lopes	RG 24.854.482-5 - São Paulo	Pedro dos Santos Lopes
KIMIE YAMAMOTO	RG 4475945 - São Paulo	Kimie Yamamoto
Susan R. de Oliveira	RG 23.762.463-1 - São Paulo	Susan R. de Oliveira
Marco C. Alves	RG 26.141.241-X - São Paulo	Marco C. Alves
Carlos Eduardo de P. Tevez	RG 8895521-7 - São Paulo	Carlos Eduardo de P. Tevez
Paulo Cesar de Souza	RG 27 754 957-8 - São Paulo	Paulo Cesar de Souza
Sergio Alves Cardoso Neves	RG 4611897 - São Paulo	Sergio Alves Cardoso Neves
Anderson Aparecido	RG 21.547 E.147 - São Paulo	Anderson Aparecido
Janiel Cavimiro da Silva	RG 21.547 E.147 - São Paulo	Janiel Cavimiro da Silva
Cecilia Mariana R. Mazonha	RG 23.554.211-2 - São Paulo	Cecilia Mariana R. Mazonha
Aleluia J. AKS	RG 162253 - São Paulo	Aleluia J. AKS
...

188
191

**ABAIXO ASSINADO
DE MORADORES DE SÃO PAULO AS
AUTORIDADES MUNICIPAIS**

CONTRA A VENDA DO ESTADIO DO PACAEMBU / POR UM USO MAIS ADEQUADO DE SUAS
INSTALAÇÕES EM PROVEITO DA POPULAÇÃO LOCAL E DE TODOS OS PAULISTANOS.
QUEREMOS O TOMBAMENTO DO ESTADIO. ELE É UM PATRIMÔNIO PÚBLICO DE SÃO PAULO.

PELA RESTITUIÇÃO FIEL DO TRAÇADO ORIGINAL DA PRAÇA CHARLES MILLER E PELA
GARANTIA DE CONDIÇÕES HIGIENICAS E SANITARIAS DE SEU USO FUTURO.

SUBSCREVEM CIDADÃOS E SUAS ENTIDADES REPRESENTATIVAS

NOME	DOC. IDENTIFICAÇÃO	ASSINATURA
Pedro Miguel B. Moraes Junior	24 978.667-9	<i>[Signature]</i>
Francisco Roberto H. de S. A.	20 212 211	<i>[Signature]</i>
Katia Bulgarelli	23. 124. 209-5	<i>[Signature]</i>
FRANÇO Pires de Azevedo	29.015 092-9	<i>[Signature]</i>
Conceição Cymre	20 678.826	Conceição Cymre
Optimista Mungara Guicini	20 111 211	<i>[Signature]</i>
MIRENA DAVID MARCHI	22668 000-9	M. David Marchi
Denise Hind Kamel	24802514-4	Denise Kamel
Marina da Silva Ciro	1111727-6	Marina da Silva
Rosália Antunes	26170128-6	Rosália Antunes
DEA LUCIA R. TAPPEL	20 111 211	<i>[Signature]</i>
Ana Carolina Moeur Salles	23.728.513-7	<i>[Signature]</i>
Fernando Augusto C. G.	23 813.955-4	Fernando Augusto C. G.
Wanderley Dias Silveira	21207217-B	<i>[Signature]</i>
RENÉ ROGERIO	18951581	<i>[Signature]</i>
Luiz Paulo Marques de Souza	11 535 936-3	<i>[Signature]</i>
Corina Marques Oliveira	18818245	Corina M. Oliveira
Jamice Alves Leite	028.073 420-7	Jamice Alves Leite
FRANCO Pires de Azevedo	29.015 092-9	<i>[Signature]</i>

196

**ABAIXO ASSINADO
DE MORADORES DE SAO PAULO AS
AUTORIDADES MUNICIPAIS**

CONTRA A VENDA DO ESTADIO DO PACAEMBU / POR UM USO MAIS ADEQUADO DE SUAS
INSTALAÇÕES EM PROVEITO DA POPULAÇÃO LOCAL E DE TODOS OS PAULISTANOS.
QUEREMOS O TOMBAMENTO DO ESTADIO. ELE É UM PATRIMÔNIO PÚBLICO DE SAO PAULO.

PELA RESTITUIÇÃO FIEL DO TRAÇADO ORIGINAL DA PRAÇA CHARLES MILLER E PELA
GARANTIA DE CONDIÇÕES HIGIENICAS E SANITARIAS DE SEU USO FUTURO.

SUBSCREVEM CIDADÃOS E SUAS ENTIDADES REPRESENTATIVAS

NOME	DOC. IDENTIFICAÇÃO	ASSINATURA
PATRICIA FERNANDES SOUSA	18.297.937-00	<i>[Handwritten Signature]</i>
ALEXANDRA P. SIMOET	13.998.712	<i>[Handwritten Signature]</i>
Fabiana S. Bruno	24.224.624-8	<i>[Handwritten Signature]</i>
Olivia Maria C. Piedade	W 583.937-V	<i>[Handwritten Signature]</i>
PRIMO PERONE	16.444.475	<i>[Handwritten Signature]</i>
PATRICIA DE M. CORREIA	18385205	<i>[Handwritten Signature]</i>
Isere Midori Ushiki	20.563.378-X	<i>[Handwritten Signature]</i>
Luciana FREIRE DIAS MARIN	18.122.303	<i>[Handwritten Signature]</i>
Gisela G. Juan	109.916.951	<i>[Handwritten Signature]</i>
Alta de Cassia Liberali	21.365.127	<i>[Handwritten Signature]</i>
RICHARD FREIRE FRIEDRICH	10723695	<i>[Handwritten Signature]</i>
Renata C.A. Jengillo	21.900.647	<i>[Handwritten Signature]</i>
Isabela de Brito Alvarez	18.137.304	<i>[Handwritten Signature]</i>
Priscila A. Zupponi	20.827.987	<i>[Handwritten Signature]</i>
Shirley Goy	632.1441-T	<i>[Handwritten Signature]</i>
Katharine Rojas	W 33.3030-E	<i>[Handwritten Signature]</i>
Chelle Schabats	8131090	<i>[Handwritten Signature]</i>
DELIANT SIMONE FERREZ	20521.290-8	<i>[Handwritten Signature]</i>

108 A
193
1

**ABAIXO ASSINADO
DE MORADORES DE SÃO PAULO AS
AUTORIDADES MUNICIPAIS**

CONTRA A VENDA DO ESTADIO DO PACAEMBU / POR UM USO MAIS ADEQUADO DE SUAS
INSTALAÇÕES EM PROVEITO DA POPULAÇÃO LOCAL E DE TODOS OS PAULISTANOS.
QUEREMOS O TOMBAMENTO DO ESTADIO. ELE É UM PATRIMÔNIO PÚBLICO DE SÃO PAULO.

PELA RESTITUIÇÃO FIEL DO TRAÇADO ORIGINAL DA PRAÇA CHARLES MILLER E PELA
GARANTIA DE CONDIÇÕES HIGIENICAS E SANITARIAS DE SEU USO FUTURO.

SUBSCREVEM CIDADÃOS E SUAS ENTIDADES REPRESENTATIVAS

NOME	DOC. IDENTIFICAÇÃO	ASSINATURA
Maria bustina de fazendeiro Leite	4.108.458	Maria bustina
Cicero Pinheiro da Silva	28-6.636.468	Cicero Pinheiro
Rodrigo Rezende Leite	29.263.249-6	Rodrigo Rezende Leite
Paulina Rezende Leite	29.263.250-2	Paulina Rezende Leite
Helena Cezaretani Pimenta		H. Cezaretani
Maria Cecília Beiptak Passalunghi		M. Passalunghi
T-ÁLIA HOPE MARCO VENEZIANO	24.115.650-6	T-ÁLIA HOPE MARCO VENEZIANO
Alcides Roberto Venezaun (S)	2-154.473	Alcides Roberto Venezaun
Alcides Calheiros Abreu	2-154.473	Alcides Calheiros Abreu
Mocir M. Gianini	3.905.947	Mocir M. Gianini
Ana Rosa Santa Helena Simoni	6.171.647	Ana Rosa Santa Helena Simoni
Paulo Augusto André Mello	3.430.084	Paulo Augusto André Mello
Fernanda de Azevedo Mello	20.988.826-X	Fernanda de Azevedo Mello
SOMIA REGINA INCHAUSTI MARTINES	4.482.095	SOMIA REGINA INCHAUSTI MARTINES
Catharina Caputo		Catharina Caputo
Imelda Cristina Bueno de Moraes	25.099.999	Imelda Cristina Bueno de Moraes
Sofia Balinsky	1.145.641	Sofia Balinsky
CLAUDIA BENEDITA PEREIRA ALVES	25.845.421-0	CLAUDIA BENEDITA PEREIRA ALVES
Beatriz de Oliveira Ferreira		Beatriz de Oliveira Ferreira

**ABAIIXO ASSINADO
DE MORADORES DE SÃO PAULO AS
AUTORIDADES MUNICIPAIS**

186
19
11

CONTRA A VENDA DO ESTADIO DO PACAEMBU / POR UM USO MAIS ADEQUADO DE SUAS
INSTALAÇÕES EM PROVEITO DA POPULAÇÃO LOCAL E DE TODOS OS PAULISTANDOS.
QUEREMOS O TOMBAMENTO DO ESTADIO. ELE É UM PATRIMÔNIO PÚBLICO DE SÃO PAULO.

PELA RESTITUIÇÃO FIEL DO TRAÇADO ORIGINAL DA PRAÇA CHARLES MILLER E PELA
GARANTIA DE CONDIÇÕES HIGIENICAS E SANITARIAS DE SEU USO FUTURO.

SUBSCREVEM CIDADÃOS E SUAS ENTIDADES REPRESENTATIVAS

NOME	DOC. IDENTIFICAÇÃO	ASSINATURA
<i>[Signature]</i>		1.180.304.
Amande Augusto Pereira		Tel. 885-4554
Jose Ines de Souza		" 885-4554
Paulo Romero de Farias		02320 5868 / 7
Gilberto Amaro do Silva		3839566
Joselino Inacio Brito		Tel. 885-4554
[Signature]		9.790.942
Gilvaneide Carmelita de Abreu		20 071.239
Daniela Souza da Silva		3898249
Antonia Hartelina Alves de Lima		Tel. 887-1857
Antonia Herminia da Conceição		Rg 28 66 747
Maria Elzera da Silva Rocha		Tel. 887-1857
Suelyrinda de		26.17 194 742.
[Signature]		RG 1507910
Renata Lambraia Jo Oliveira		RG 29.007.126-4
Joselino do Silva		B.J. 25.183.783-X
Julia Regina C. Pedra		RG. 9.363.223
[Signature]		RG. 17.902.151
JOSE SERAFIM SILVA		RG 11.593.470

187
195

**ABAIXO ASSINADO
DE MORADORES DE SÃO PAULO AS
AUTORIDADES MUNICIPAIS**

CONTRA A VENDA DO ESTADIO DO PACAEMBU / POR UM USO MAIS ADEQUADO DE SUAS
INSTALAÇÕES EM PROVEITO DA POPULAÇÃO LOCAL E DE TODOS OS PAULISTANOS.
QUEREMOS O TOMBAMENTO DO ESTADIO. ELE É UM PATRIMÔNIO PÚBLICO DE SÃO PAULO.

PELA RESTITUIÇÃO FIEL DO TRAÇADO ORIGINAL DA PRAÇA CHARLES MILLER E PELA
GARANTIA DE CONDIÇÕES HIGIÊNICAS E SANITARIAS DE SEU USO FUTURO.

SUBSCREVEM CIDADÃOS E SUAS ENTIDADES REPRESENTATIVAS

NOME	DOC. IDENTIFICAÇÃO	ASSINATURA
Anna Maria M. M. de Almeida	3.396.871	Anna Maria M. M. de Almeida
José Luis Marcondes de S. Perreira	2.908.592	José Luis Marcondes de S. Perreira
Wilma Mendes de Almeida	2.578.959	Wilma Mendes de Almeida
Quis Henrique Mendes de Almeida	20.372.241-3	Quis Henrique Mendes de Almeida
Barbara D. Rolubeech Kalain	W 446573M	Barbara D. Rolubeech Kalain
Margarete de Jesus Fernandes	11.535.836	Margarete de Jesus Fernandes
Benigna de Jesus Fernandes	4.521.664	Benigna de Jesus Fernandes
PAOLA LEONI	7.624.249	Paola Leoni
SOFIA SOBELSKA	3.933.644	Sofia Sobelska
Felipe Feldman	4.140.561	Felipe Feldman
Allen Mendes de Almeida	W-423903-H	Allen Mendes de Almeida
Richard Sobel	18.254.18	Richard Sobel
THEREZINHA BANEVICIUS	3.163.297-X	Terezinha Banevicius
Cecilia HG Rodrigues dos Santos	4.356.934	Cecilia HG Rodrigues dos Santos
Fraço Fabiana M. de Almeida	17 R/458783	Fraço Fabiana M. de Almeida
VULDO GARBY	W. 65713H H	Vuldo Garby
M. Amelia R. S. Frazz	R.G. 1.113.724	M. Amelia R. S. Frazz
ANTÔNIO RIBEIR. FERREZ	W228429-8	Antonio Ribeiro Ferraz
Polina de Castro Silveira	RG 1858482	Polina de Castro Silveira

188
196

**ABAIXO ASSINADO
DE MORADORES DE SÃO PAULO AS
AUTORIDADES MUNICIPAIS**

CONTRA A VENDA DO ESTADIO DO PACAEMBU / POR UM USO MAIS ADEQUADO DE SUAS
INSTALAÇÕES EM PROVEITO DA POPULAÇÃO LOCAL E DE TODOS OS PAULISTANOS.
QUEREMOS O TOMBAMENTO DO ESTADIO. ELE É UM PATRIMÔNIO PÚBLICO DE SÃO PAULO.

PELA RESTITUIÇÃO FIEL DO TRAÇADO ORIGINAL DA PRAÇA CHARLES MILLER E PELA
GARANTIA DE CONDIÇÕES HIGIENICAS E SANITARIAS DE SEU USO FUTURO.

SUBSCREVEM CIDADÃOS E SUAS ENTIDADES REPRESENTATIVAS

NOME	DOC. IDENTIFICAÇÃO	ASSINATURA
Theresa Araújo	43.835.624-5	Theresa Araújo
CINTIA MARIA ALVARENGA NUNES	9.866.464	Cintia Nunes
Marcela Ferreira Kawatana	16.553.461-8	Marcela Kawatana
LEANDRO MARQUEZ BENETTI	27.347.498-4	Leandro Benetti
GABRIELA MAFFO	27.605.300-8	Gabriela Maffo
RODRIGO TSUKAMOTO	19.235.327	Rodrigue Tsukamoto
Judith Camargo de Moraes	2.919.687	Judith Camargo de Moraes
Nora Rugginenti Viscardi	6.559.396	Nora Rugginenti Viscardi
THIAGO DADO DE MORAES	22.608.483-8	Thiago Dado de Moraes
Evete Polay	41.730.76	Evete Polay
Helio Simiscalchi Junior	15.166.960	Helio Simiscalchi Junior
Luci H. M. L. Simiscalchi	17.548.514-8	Luci Simiscalchi
ALEXANDRE F. HERPETHA	20.027.360	Alexandre Herpetha
ALEXANDRE J. RIEGEL	23.665.610-7	Alexandre Riegel
SILVIO CESAR LORVINO	20.877.130	Silvio Cesar Lorvino
Mauro Rodrigues	19.930.302	Mauro Rodrigues
JOSE CARLOS SIRAGA	3.724.292	Jose Carlos Siraga
EDUARDI W. RIBEIRO	26.391.827-0	Eduardi W. Ribeiro

**ABAIXO ASSINADO
DE MORADORES DE SÃO PAULO AS
AUTORIDADES MUNICIPAIS**

189
19

CONTRA A VENDA DO ESTADIO DO PACAEMBU / POR UM USO MAIS ADEQUADO DE SUAS
INSTALAÇÕES EM PROVEITO DA POPULAÇÃO LOCAL E DE TODOS OS PAULISTANOS.
QUEREMOS O TOMBAMENTO DO ESTADIO. ELE É UM PATRIMÔNIO PÚBLICO DE SÃO PAULO.

PELA RESTITUIÇÃO FIEL DO TRAÇADO ORIGINAL DA PRAÇA CHARLES MILLER E PELA
GARANTIA DE CONDIÇÕES HIGIENICAS E SANITARIAS DE SEU USO FUTURO.

SUBSCREVEM CIDADÃOS E SUAS ENTIDADES REPRESENTATIVAS

NOME	DOC. IDENTIFICAÇÃO	ASSINATURA
KÁTIA JAKÉIA E. AREIAS	RG. 16.632.858	<i>[Handwritten Signature]</i>
DIRCEU R CARVALHO	RG. 2.322.986 SSP	<i>[Handwritten Signature]</i>
ISA UETARRA	RG 3701720 -	<i>[Handwritten Signature]</i>
SAMUEL BRACHENSE COSTA	RG 23.092.344-6	<i>[Handwritten Signature]</i>
Gabriel Camilo de Ilhito	RG. 17166467	<i>[Handwritten Signature]</i>
MARIA DE FATIMA DUES MARQUES	RG. 11.172.245	<i>[Handwritten Signature]</i>
Osario Cabrera de Léo	RG. 19234972-7	<i>[Handwritten Signature]</i>
Luiz Francisco Bandeira	RG 11535810	<i>[Handwritten Signature]</i>
M. D'Almeida M. Aquino Torres	RG 6171267	<i>[Handwritten Signature]</i>
Almeida Belen	RG 90600791.9	<i>[Handwritten Signature]</i>
Rita de C.S. Bezzama	RG 5.899.354	<i>[Handwritten Signature]</i>
JOY BUHAMIA FILHO	RG 9.908.891	<i>[Handwritten Signature]</i>
Jaques R S. Oliveira	RG-6.915.023-8	<i>[Handwritten Signature]</i>
Nelson MORRONE	RG 7699424	<i>[Handwritten Signature]</i>
Francisca Cruz J. Morrone	Rg. 2.584.781	<i>[Handwritten Signature]</i>
Angelina P.B. Guarnelli	RG 1.695.477	<i>[Handwritten Signature]</i>
Maisa de Lacerda Nazario	RG 6.498.466	<i>[Handwritten Signature]</i>
EDISON MARIA COSTA	RG 330.681	<i>[Handwritten Signature]</i>
Regino Op. G. Cemel	RS 15675274	<i>[Handwritten Signature]</i>
MARIA BEATRIZ MARTINS AQUINO	RG 330818	<i>[Handwritten Signature]</i>

190
198
u

**ABAIXO ASSINADO
DE MORADORES DE SAO PAULO AS
AUTORIDADES MUNICIPAIS**

CONTRA A VENDA DO ESTADIO DO PACAEMBU / POR UM USO MAIS ADEQUADO DE SUAS
INSTALAÇÕES EM PROVEITO DA POPULAÇÃO LOCAL E DE TODOS OS PAULISTANOS.
QUEREMOS O TOMBAMENTO DO ESTADIO. ELE É UM PATRIMÔNIO PÚBLICO DE SAO PAULO.

PELA RESTITUIÇÃO FIEL DO TRAÇADO ORIGINAL DA PRAÇA CHARLES MILLER E PELA
GARANTIA DE CONDIÇÕES HIGIENICAS E SANITARIAS DE SEU USO FUTURO.

SUBSCREVEM CIDADÃOS E SUAS ENTIDADES REPRESENTATIVAS

NOME	DOC. IDENTIFICAÇÃO	ASSINATURA
Marcos J.	R.G. - QAB - 82.731.	Marcos J.
Hildegarde Mully	R.G. 2264863	Hildegarde Mully
Monika Mully Burch	R.G. 15676303 S	Monika Mully Burch
Robert Mully	R.G. 18870400	Robert Mully
Mrs. LILL (PAULO SENA MULLER)	QAB SP 13344	LILL
Nilva Maria B. Oliveira	R.G. 20450346 8	Nilva Oliveira
Roberto S. S. S. S.	R.G. 20445512	Roberto S. S. S.
Sônia Cristina B. Oliveira	R.G. 0401134504	Sônia Oliveira
Roberto T. Gomes	R.G. 3557346	Roberto T. Gomes
Mariana Palma Pires	R.G. 30-20.656-9	Mariana Palma Pires
Angelo Lamana Netto	R.G. 4-75.878-2	Angelo Netto
Marina S. S. S.	R.G. 1961957	Marina S. S. S.
Edson Loures dos Santos	R.G. 11926511 SP	Edson Loures dos Santos
Therese H. S. de Brito	S-535.156	Therese H. S. de Brito
Lúcia Maria S. S. S.	R.G. 2022592106 -SS-RC3	Lúcia Maria S. S. S.
Carolina Lucio E. S. S.	R.G. 9867710	Carolina Lucio E. S. S.
Sergio Manoel de Oliveira Daudante	R.G. 23092422 X	Sergio Manoel de Oliveira Daudante
Mariana de Carmo Pires	R.G. 20977150	Mariana de Carmo Pires
Regina Aparecida Dada Fischer	R.G. 5067921	Regina Aparecida Dada Fischer
	R.G. 12070405	

191
198

**ABAIXO ASSINADO
DE MORADORES DE SÃO PAULO AS
AUTORIDADES MUNICIPAIS**

CONTRA A VENDA DO ESTADIO DO PACAEMBU / POR UM USO MAIS ADEQUADO DE SUAS
INSTALAÇÕES EM PROVEITO DA POPULAÇÃO LOCAL E DE TODOS OS PAULISTANOS.
QUEREMOS O TOMBAMENTO DO ESTADIO. ELE É UM PATRIMÔNIO PÚBLICO DE SÃO PAULO.

PELA RESTITUIÇÃO FIEL DO TRAÇADO ORIGINAL DA PRAÇA CHARLES MILLER E PELA
GARANTIA DE CONDIÇÕES HIGIÊNICAS E SANITÁRIAS DE SEU USO FUTURO.

SUBSCREVEM CIDADÃOS E SUAS ENTIDADES REPRESENTATIVAS

NOME	DOC. IDENTIFICAÇÃO	ASSINATURA
Anna Franchi	RG 2250389	<i>Anna Franchi</i>
ELISEU ATANAZIO F.	RG 5.719.544	<i>Eliseu Atanazio F.</i>
Lourenço ATANAZIO	RG 8477641	<i>Lourenço Atanazio</i>
EDUARDO GAT PAVÃO	Dg. 11926707	<i>Eduardo Gat Pavão</i>
Marília Lucia TESSA BOM	ID. 8189221	<i>Marília B. B.</i>
Francisco José de Oliveira	RG 10.632727	<i>Francisco J. de Oliveira</i>
FILIPPE MATTOS DE ALLES	RG 19.592.648	<i>Filippe Mattos de Alles</i>
RODRIGO GONÇALVES BLUM	RG 135706142	<i>Rodrigo Gonçalves Blum</i>
Patricia Lima	RG 25891894-3	<i>Patricia Lima</i>
Rogério F. Colliques	RG 25.388.258.F	<i>Rogério F. Colliques</i>
REGILDO P. DIAMANTE	RG 8098140	<i>Regildo P. Diamante</i>
Esquivel C.L. Pimentel	RG 11.551.994	<i>Esquivel C.L. Pimentel</i>
LUCILA MAIORINO DARRIGO	RG 17609351-5	<i>Lucila Maiorino Darrigo</i>
CHRISTIANA DE MORAES ESILVA	RG 12004542-X	<i>Christiana de Moraes Esilva</i>
LUIZ ANTONIO BASILE MARTINS	RG. 16121768	<i>Luiz Antonio Basile Martins</i>
LIAN DE FATIMA MOURA DOS ANJOS	RG. 1494426	<i>Lian de Fatima Moura dos Anjos</i>
LAMBROS DEMETRE MOUSTAKIS	RG. 4.281.003	<i>Lambros Demetre Moustakis</i>
LAYS GONÇALVES TUSSELLI	RG 14.637487	<i>Lays Gonçalves Tusselli</i>
Cláudia Rossi Juncos	RG 2.250.103-1	<i>Cláudia Rossi Juncos</i>

192
200
/

**ABAIXO ASSINADO
DE MORADORES DE SAO PAULO AS
AUTORIDADES MUNICIPAIS**

CONTRA A VENDA DO ESTADIO DO PACAEMBU / POR UM USO MAIS ADEQUADO DE SUAS
INSTALAÇÕES EM PROVEITO DA POPULAÇÃO LOCAL E DE TODOS OS PAULISTANOS.
QUEREMOS O TOMBAMENTO DO ESTADIO. ELE É UM PATRIMÔNIO PÚBLICO DE SAO PAULO.

PELA RESTITUIÇÃO FIEL DO TRAÇADO ORIGINAL DA PRAÇA CHARLES MILLER E PELA
GARANTIA DE CONDIÇÕES HIGIENICAS E SANITARIAS DE SEU USO FUTURO.

SUBSCREVEM CIDADÃOS E SUAS ENTIDADES REPRESENTATIVAS

NOME	DOC. IDENTIFICAÇÃO	ASSINATURA
Luciana de Almeida	25.062.191-5	Luciana
Fernanda S. Abreu	21.515600-6	Fernanda
Andrezza Fontes	26.370.573-0	Andrezza Fontes
José Rodrigues Perline	22.652.114-1	José
Thais H. M. Duench	20.217.534-0	Thais H. M. Duench
Ale. Peroli	10.842.983	Ale. Peroli
Ana Cristina P. Almeida	3.273.448	Ana Cristina P. Almeida
M. Isabel Libens	5.969.537	Isabel Libens
ROSEMEY BRAGOS MARTIN	21.464.417	Rosemey
Helena Sordili	24.988.944-4	Helena Sordili
Shaci Cristina B. Palmieri	25.808.814-X	Shaci Palmieri
LAURIC VITURZI	24.148.957-8	Lauric
M ^o Cristina L. C. Broge	5.887.407	M ^o C. L. C. Broge
Mônica Zilio B. Rodrigues	23.925.505-7	Mônica Rodrigues
Elisângela Cunha Lima	32.672.44-3373967	Elisângela Lima
Dais Peroli	25.599.999-9	Dais Peroli
David Garcia Oliveira	27.751.457-1	David
Luiz Fernando G. Ferreira	23.064.015-1	Luiz
Cristiana B. ISAAC	23.557.330-6	Cristiana
HAISSYA D. B. RIBEIRO	27.776.460-9	Haisya
VICENTE NASCIMENTO	07.681.193-4	Vicente
Gilberto VILAR GRAVAGGI	25.050.051-6	Gilberto
José G. Neme Feola	13.143.754-9	José
Manoel Carlos Toledo F. Godoy	23.74.234-5P	Manoel Carlos Godoy

193
203

**ABAIXO ASSINADO
DE MORADORES DE SAO PAULO AS
AUTORIDADES MUNICIPAIS**

CONTRA A VENDA DO ESTADIO DO PACAEMBU / POR UM USO MAIS ADEQUADO DE SUAS
INSTALAÇÕES EM PROVEITO DA POPULAÇÃO LOCAL E DE TODOS OS PAULISTANOS.
QUEREMOS O TOMBAMENTO DO ESTADIO. ELE É UM PATRIMÔNIO PÚBLICO DE SAO PAULO.

PELA RESTITUIÇÃO FIEL DO TRAÇADO ORIGINAL DA PRAÇA CHARLES MILLER E PELA
GARANTIA DE CONDIÇÕES HIGIENICAS E SANITARIAS DE SEU USO FUTURO.

SUBSCREVEM CIDADÃOS E SUAS ENTIDADES REPRESENTATIVAS

NOME	DOC. IDENTIFICAÇÃO	ASSINATURA
Maria da Azevedo	6.271.273	Maria da Azevedo
Manuela Lencina	22.612.868-4	Manuela Lencina
Jamillea Nova	27.118.779-7	Jamillea Nova
Roberto Corral	19.893.779	Roberto Corral
Mauro Jacini	W4009.010	Mauro Jacini
Adriano A. Juliano	13.436.868	Adriano A. Juliano
César Sartore	16.541.024-3	César Sartore
Roberta Bittmann de Fátima	73081508-X	Roberta Bittmann de Fátima
Guilherme Sampaio	20.435.457	Guilherme Sampaio
Adriano Ferreira Miranda	13863194-3	Adriano Ferreira Miranda
Leonardo Eduardo de Alencar	21572244-9	Leonardo Eduardo de Alencar
Liza Nogueira Aduan	08497313-0	Liza Nogueira Aduan
Fabio Fernandes	22714306-1	Fabio Fernandes
Leonardo Fagundes	25763580-5	Leonardo Fagundes
Augusto de Moraes	291-77-18	Augusto de Moraes
Flávio Augusto	26.360.FR-6	Flávio Augusto
Alvaro Ferreira	27.54447-X	Alvaro Ferreira
Melchior H. Melchior	23764094-6	Melchior H. Melchior
Maria Gabriela Ribeiro Zago	27.320.644-8	Maria Gabriela Ribeiro Zago
Daniel Martins Vasco	23.655.146-2	Daniel Martins Vasco

1994
2002
11

**ABAIXO ASSINADO
DE MORADORES DE SAO PAULO AS
AUTORIDADES MUNICIPAIS**

CONTRA A VENDA DO ESTADIO DO PACAEMBU / POR UM USO MAIS ADEQUADO DE SUAS
INSTALAÇÕES EM PROVEITO DA POPULAÇÃO LOCAL E DE TODOS OS PAULISTANOS.
QUEREMOS O TOMBAMENTO DO ESTADIO. ELE É UM PATRIMÔNIO PÚBLICO DE SAO PAULO.

PELA RESTITUIÇÃO FIEL DO TRAÇADO ORIGINAL DA PRAÇA CHARLES MILLER E PELA
GARANTIA DE CONDIÇÕES HIGIENICAS E SANITARIAS DE SEU USO FUTURO.

SUBSCREVEM CIDADÃOS E SUAS ENTIDADES REPRESENTATIVAS

NOME	DOC. IDENTIFICAÇÃO	ASSINATURA
Maíndara Kelly Este	6315475	
JOSE CAELAS RIVTO DE CHEVACHO	RG. 3532735	
Jaime Luciano F. Carvalho	RG 5713820	
Maria Helena T. Mesquita de J	RG 2566825	
Mauro Gustavo	RG 8.000235	
Andréa Maciel	RG. 16447312-9	
MARIAM SUSAN	RG 86499623	
CARLOS M. DEL PAROUTIDONIAN	RG 3627710	
MARIZETE NUNES LAPA	RG 4449719	
José Leopoldo	RG 2711941	
Flora Nigro Ailingardi	RG 20.884 616	
PATRICIO ANTONIO DA SILVA	3484434	
Catharina Janguliana	RG-2575544-4	
Zelinda Maria Gandolfi	RG 3214724	
Priscilla Sira	RG 5.644.636	
Selma Siqueira Carvalho	RG 3406645	
RENIVALDO DA SILVA	RG. 1.378 503	
TEMA BARRAS DA SILVA	RG. 8.228.735	

108
203

**ABAIXO ASSINADO
DE MORADORES DE SAO PAULO AS
AUTORIDADES MUNICIPAIS**

CONTRA A VENDA DO ESTADIO DO PACAEMBU / POR UM USO MAIS ADEQUADO DE SUAS
INSTALAÇÕES EM PROVEITO DA POPULAÇÃO LOCAL E DE TODOS OS PAULISTANOS.
QUEREMOS O TOMBAMENTO DO ESTADIO. ELE É UM PATRIMÔNIO PÚBLICO DE SAO PAULO.

PELA RESTITUIÇÃO FIEL DO TRAÇADO ORIGINAL DA PRAÇA CHARLES MILLER E PELA
GARANTIA DE CONDIÇÕES HIGIENICAS E SANITARIAS DE SEU USO FUTURO.

SUBSCREVEM CIDADÃOS E SUAS ENTIDADES REPRESENTATIVAS

NOME	DOC. IDENTIFICAÇÃO	ASSINATURA
Kelly Simone Egão	22609020-3	[Assinatura]
Dulceia Andri de Souza	16632470	[Assinatura]
M. Helena G. Guernião	7331147	[Assinatura]
JOÃO SERROZO	11.103.687-2	[Assinatura]
Maria Lydia R. Faria	3509281-	[Assinatura]
Uma Regine Garcia Botelho	9429.050	[Assinatura]
Neida Faria de Sampaio	6059496	[Assinatura]
Paula Botelho de Melo Karyol	22023414-0	[Assinatura]
Fernando Silva	6281976 X	[Assinatura]
Miniam Brito	5508114	[Assinatura]
SPR Rosa H. Oliveira	4766720	[Assinatura]
Maria das Graças de Jesus	10.203.811	[Assinatura]
Vera Lúcia Pereira	8547551	[Assinatura]
[Assinatura]	2707057	[Assinatura]
IRON FÁRIA ALVES	12.884.144	[Assinatura]
Luca F.F. Smapco	6.196.368-9	[Assinatura]
JOSE W. Kourajini	16.954.858-0	[Assinatura]
JOSE PIRES ALVES	3.448.103	[Assinatura]
[Assinatura]	4651276	[Assinatura]

**ABAIXO ASSINADO
DE MORADORES DE SÃO PAULO AS
AUTORIDADES MUNICIPAIS**

196
204
u

CONTRA A VENDA DO ESTADIO DO PACAEMBU / POR UM USO MAIS ADEQUADO DE SUAS
INSTALAÇÕES EM PROVEITO DA POPULAÇÃO LOCAL E DE TODOS OS PAULISTANOS.
QUEREMOS O TOMBAMENTO DO ESTADIO. ELE É UM PATRIMÔNIO PÚBLICO DE SÃO PAULO.

PELA RESTITUIÇÃO FIEL DO TRAÇADO ORIGINAL DA PRAÇA CHARLES MILLER E PELA
GARANTIA DE CONDIÇÕES HIGIENICAS E SANITARIAS DE SEU USO FUTURO.

SUBSCREVEM CIDADÃOS E SUAS ENTIDADES REPRESENTATIVAS

NOME	DOC. IDENTIFICAÇÃO	ASSINATURA
RAFAEL MORAES FRANÇA	RG 22.385.479-5	<i>Rafael França</i>
RAUL BORRETO	RG 9036655-4	<i>Raul Borretto</i>
CARLOS ALMEIDA RAIMO	RG 2 115 954	<i>Carlos Almeida Raimo</i>
KURT REDISCH	W 417.956	<i>Kurt Redisch</i>
Amélia Maurício Redisch	Rg 516 880	<i>Amélia Redisch</i>
Julia Villac Redisch	RG: 032.928.090/9	<i>Julia Villac</i>
Anderson Tarucelli Torres	RG 28.235-584-4	<i>Anderson Torres</i>
Jaldinei da Costa Silva	RG 25.024.694-0	<i>Jaldinei da Costa Silva</i>
Wilson Simões	RG 27.264.857-7	<i>Wilson Simões</i>
Alexandra S.H. Bernhard	RG 2049712	<i>Alexandra Bernhard</i>
Walter Bernhard	RG 1796519	<i>Walter Bernhard</i>
MARINA HECK	RG 3.004.162	<i>M. Heck</i>
CARLOS H. HECK	RG 2 418 900	<i>Carlos Heck</i>
Norse Repasch	RG 5.268.596	<i>Norse Repasch</i>
ANTONIO NESTAREZ	RG 3.606.394	<i>Antonio Nestarez</i>
PATRICIA BUENO NESTAREZ	RG 388 08-1	<i>Patricia Nestarez</i>

1977
20
u

**ABAIXO ASSINADO
DE MORADORES DE SÃO PAULO AS
AUTORIDADES MUNICIPAIS**

CONTRA A VENDA DO ESTADIO DO PACAEMBU / POR UM USO MAIS ADEQUADO DE SUAS
INSTALAÇÕES EM PROVEITO DA POPULAÇÃO LOCAL E DE TODOS OS PAULISTANOS.
QUEREMOS O TOMBAMENTO DO ESTADIO. ELE É UM PATRIMÔNIO PÚBLICO DE SÃO PAULO.

PELA RESTITUIÇÃO FIEL DO TRAÇADO ORIGINAL DA PRAÇA CHARLES MILLER E PELA
GARANTIA DE CONDIÇÕES HIGIENICAS E SANITARIAS DE SEU USO FUTURO.

SUBSCREVEM CIDADÃOS E SUAS ENTIDADES REPRESENTATIVAS

NOME	DOC. IDENTIFICAÇÃO	ASSINATURA
Helicia Donato	22.164.564	Helicia Donato
Deliana Fabiana de C. Goncalves	22.343.059-5	Deliana Fabiana de C. Goncalves
Luciana Ramieri	22.233.294-3	Luciana Ramieri
Marcos Paulo Sérgio Pimentel	18.159.435-7	Marcos Paulo S. Pimentel
Fabio Botelho E. Teixeira de Andrade	19.655.692	Fabio Botelho E. Teixeira de Andrade
Alexandre da Silva Rodrigues	18.159.200-9	Alexandre da Silva Rodrigues
Leandro Staro	20.764.464	Leandro Staro
Vivian Fuman	19.327.958	Vivian Fuman
Glauce Selma Oliveira	11.817.103	Glauce Selma Oliveira
Kátia Vuka	15.186.4121	Kátia Vuka
Quisima Taranto Rodrigues	17.317.386	Quisima Taranto Rodrigues
Leuzice Cardoso Pardo	20.621.061	Leuzice Cardoso Pardo
Kleber F. P. Meirelles Jr	10.846.4877	Kleber F. P. Meirelles Jr
Katia Riquia Tommer	18.165.918	Katia Riquia Tommer
Jandra Vanitchak	17.966.713	Jandra Vanitchak
Adriana Gangel Maldonado	19.363.643-8	Adriana Gangel Maldonado
Olympia P.S. Jr.	18.587.814-9	Olympia P.S. Jr.
Renata S. Silva	22.344.223-9	Renata S. Silva
Regina de S. Boes	17.410.825-6	Regina de S. Boes

**ABAIXO ASSINADO
DE MORADORES DE SÃO PAULO AS
AUTORIDADES MUNICIPAIS**

CONTRA A VENDA DO ESTADIO DO PACAEMBU / POR UM USO MAIS ADEQUADO DE SUAS
INSTALAÇÕES EM PROVEITO DA POPULAÇÃO LOCAL E DE TODOS OS PAULISTANOS.
QUEREMOS O TOMBAMENTO DO ESTADIO. ELE É UM PATRIMÔNIO PÚBLICO DE SÃO PAULO.

PELA RESTITUIÇÃO FIEL DO TRAÇADO ORIGINAL DA PRAÇA CHARLES MILLER E PELA
GARANTIA DE CONDIÇÕES HIGIENICAS E SANITARIAS DE SEU USO FUTURO.

SUBSCREVEM CIDADÃOS E SUAS ENTIDADES REPRESENTATIVAS

NOME	DOC. IDENTIFICAÇÃO	ASSINATURA
Mariângela F. Diniz Giovanni	18696.145.5	Mariângela Giovanni
Roberto G. Giovanni	16925.921	Roberto
RAFAEL B. G. GIOVANNI	14.873029	Rafael
Maurício G. de Melo	19.502.378	Maurício
Claudio Augusto Toledo	15103.381	Claudio
Edivaldo O. de Oliveira	12.199.594	Edivaldo
Jaime F. de Silva	7.784.669	Jaime
FRANCO DE JESUS BARRAS	20762722	Francisco
Isis Claret Lopez da Luz	11.104478	Isis
Walter de Souza Santos	2.4.188.181	Walter
SIDNEY SILVA DE CARVALHO	19149163	Sidney
Luiz Xavier Neto	18.156.106	Luiz
Rose Sacramento	1.125.305	Rose
KENOTO KODI	10.938.025	Kenoto
NOUANE LEFEBVRE	7563410	Nouane
Debera Kikuh de Silva	13009623	Debera
Luiz Emílio de Moraes	9.076.495	Luiz
João de Souza	20485309	João
Marta Rodrigues Campos	M.3812.214	Marta
17. de Oliveira	7.698.921	17. de Oliveira

**ABAIXO ASSINADO
DE MORADORES DE SÃO PAULO AS
AUTORIDADES MUNICIPAIS**

199
A
207
/

CONTRA A VENDA DO ESTADIO DO PACAEMBU / POR UM USO MAIS ADEQUADO DE SUAS
INSTALAÇÕES EM PROVEITO DA POPULAÇÃO LOCAL E DE TODOS OS PAULISTANOS.
QUEREMOS O TOMBAMENTO DO ESTADIO. ELE É UM PATRIMÔNIO PÚBLICO DE SÃO PAULO.

PELA RESTITUIÇÃO FIEL DO TRAÇADO ORIGINAL DA PRAÇA CHARLES MILLER E PELA
GARANTIA DE CONDIÇÕES HIGIENICAS E SANITARIAS DE SEU USO FUTURO.

SUBSCREVEM CIDADÃOS E SUAS ENTIDADES REPRESENTATIVAS

NO ME	DOC. IDENTIFICAÇÃO	ASSINATURA
Lucas V. Proença	3094.104	
Ana maria Emica	11.401.780	
ARNOR KEMAPIM JUNIOR	86.7.598.466	
Que C. C. C. C.	10.49447394	
John mil. K.	RD. 4.513.459	
ELIAS VICTORIA	86.8.396.904	
Leonardo Alves de Almuda	16.735.968	
Luise Castingsc da Costa	19.043.197	
Joa Claudia A. dos Santos	20.415.30-7	
Manoel José F. Costa	12.151.112	
Luiz Carlos Campos	19.007.011	
Nelson Jandir Cavem	10.863.381	
MARCO ANTONIO POLYANITANI	14.737.332	
AEL GALVAO DE SOUZA	15.607.387	
Rodrigo O. Oliveira	16.198.590-2	
CESAR AUGUSTO RIBEIRO ALVES	11.009.791-9	
maria Cristina Tibicen	11.087.956-9	
CLONARDO P. JUNADO	9.538.205-7	
Leonardo Otton	23029702-X	
CESAR ASSIMATO	10378857	
TIRSO MAREAL	9.605.359	
ADACTR DOS REIS	16.932.655	
Georor Palmarina Mexoro de	9.303.040	
Sebastião Ribeiro de Souza	9.170.122-3	

DE MORADORES DE SAO PAULO AS
AUTORIDADES MUNICIPAIS

200

CONTRA A VENDA DO ESTADIO DO PACAEMBU / POR UM USO MAIS ADEQUADO DE SUAS
INSTALAÇÕES EM PROVEITO DA POPULAÇÃO LOCAL E DE TODOS OS PAULISTANOS. 20
QUEREMOS O TOMBAMENTO DO ESTADIO. ELE É UM PATRIMÔNIO PÚBLICO DE SAO PAULO. 1

PELA RESTITUIÇÃO FIEL DO TRAÇADO ORIGINAL DA PRAÇA CHARLES MILLER E PEL
GARANTIA DE CONDIÇÕES HIGIENICAS E SANITARIAS DE SEU USO FUTURO.

SUBSCREVEM CIDADÃOS E SUAS ENTIDADES REPRESENTATIVAS

NOME	DOC. IDENTIFICAÇÃO	ASSINATURA
Julio Machado Rodrigues	W. 267013 - C	
Julio Machado Rodrigues	W. 267013 - C	Julio Machado Rodrigues
Jose Deoclecio Fiorentini	7.358.806	
Olivia Ferreira	5.387.898	
Jose Antonio de Oliveira	6.102.166	
ARMANDO S. BORGES	5.499.709	
Lorea Cardoso Marcicano	9.488.070	
Jatima Mantorelli	1.136.438	
Elza Maria Barbosa	5.356.616	
LIANA	4.504.199	
LEONARDO	6.343.206	
ALDO	4.435.361	
Amélia da Conceição	3934.776	
JULIO RODRIGUES	18158980	
JOSE MARIANO	7.538.969	
Mauricio Soares Carmo	78117(CRM)	
Silvia Esp. Harrex	RG.12433126	
Carla de Paula Rinaldi	RG.29.815.468-F	
Lucio SACCOMANI FILHO	RG.9.054.345	
Denise A. Trombini	RG.16782196-4	

20h
R
20

**ABAIIXO ASSINADO
DE MORADORES DE SAO PAULO AS
AUTORIDADES MUNICIPAIS**

CONTRA A VENDA DO ESTADIO DO PACAEMBU / POR UM USO MAIS ADEQUADO DE SUAS
INSTALAÇÕES EM PROVEITO DA POPULAÇÃO LOCAL E DE TODOS OS PAULISTANOS.
QUEREMOS O TOMBAMENTO DO ESTADIO. ELE É UM PATRIMÔNIO PÚBLICO DE SAO PAULO.

PELA RESTITUIÇÃO FIEL DO TRAÇADO ORIGINAL DA PRAÇA CHARLES MILLER E PELA
GARANTIA DE CONDIÇÕES HIGIENICAS E SANITARIAS DE SEU USO FUTURO.

SUBSCREVEM CIDADÃOS E SUAS ENTIDADES REPRESENTATIVAS

NOME	DOC. IDENTIFICAÇÃO	ASSINATURA
Heitor Roberto Scarpim	T.E. 18865001-91	[Assinatura]
Alcides de Azevedo	RG 5495-138F	[Assinatura]
Almeida R. 35671 (AP)	SILENE AUXILIADORA DE LEMOS	[Assinatura]
Nilza CARMEN DE LEMOS JUNQUEIRA FRANCO	RG 3386074	[Assinatura]
Victory G. Molica	S. 404 (95)	[Assinatura]
Camilo de S.	15.603.599	[Assinatura]
Margalêza C. Blanco	3.572.857	[Assinatura]
Ricardo Porto	30.115.934-1	[Assinatura]
RICARDO L.R.S. PORTO	3.256.027	[Assinatura]
Lucio Tykocinski	9.944.140	[Assinatura]
José Pereira de Alcantara	11.130.667	[Assinatura]
Mello Annetini Filho	12.748.309-3	[Assinatura]
Renato dos R. Anali	16.315432	[Assinatura]
Amílcar S. dos Santos	9.12437	[Assinatura]
Paulo Celli	RG 5.274542	[Assinatura]
Lucia Damasceno Damasceno	RG 3246620	[Assinatura]
Luiz Roberto	RG 5.749.467	[Assinatura]
SILVIA R.S. DOLKINA SILVA	RG 6.500.551	[Assinatura]
Luiz Gustavo de Silva	RG 7.204.141	[Assinatura]
Dr. R. de C. P. de C. P.	DR. 6.652.257	[Assinatura]

**ABAIIXO ASSINADO
DE MORADORES DE SAO PAULO AS
AUTORIDADES MUNICIPAIS**

202
A

CONTRA A VENDA DO ESTADIO DO PACAEMBU / POR UM USO MAIS ADEQUADO DE SUAS
INSTALAÇÕES EM PROVEITO DA POPULAÇÃO LOCAL E DE TODOS OS PAULISTANOS.
QUEREMOS O TOMBAMENTO DO ESTADIO. ELE É UM PATRIMÔNIO PÚBLICO DE SAO PAULO.

PELA RESTITUIÇÃO FIEL DO TRAÇADO ORIGINAL DA PRAÇA CHARLES MILLER E PELA
GARANTIA DE CONDIÇÕES HIGIENICAS E SANITARIAS DE SEU USO FUTURO.

SUBSCREVEM CIDADÃOS E SUAS ENTIDADES REPRESENTATIVAS

NOME	DOC. IDENTIFICAÇÃO	ASSINATURA
Maria Yoko Silveira	16.634256	[Assinatura]
MARIA ANTONIO DA SILVA		[Assinatura]
Jana Maria Wolff	RG 3714 235	[Assinatura]
Guilherme L. Montano	23395965-8	[Assinatura]
Daniel de Paula Silva	21.183005	[Assinatura]
Lucélia das Medeiros	3043.572	[Assinatura]
JOSE ADELINO M DE FARIAS	3348905	[Assinatura]
Lygia Concellos	19.234 534-5	Lygia Concellos
Peregrino Otávio Pires	3636970	[Assinatura]
Eudith Lopes	1526403	[Assinatura]
[Assinatura]	4455696	LUIZ ALBERTO LOPES ESTEVES
ALICE LOPES ESTEVES	845922	Alice Lopes Esteves
[Assinatura]	62.9587	[Assinatura]
Cássia M. Alfano	3182030	[Assinatura]
[Assinatura]	RG 1377324	[Assinatura]
Alexandre H Pacheco	RG 22927324-2	Alexandre H Pacheco
Elizabeth Pacheco	PG 4154335	Elizabeth Pacheco
[Assinatura]	RG 5024340	[Assinatura]
THERESINHA M SANTANA	RG 1171109	TRM
Ana Luiza S. Cunha	RG 6931 725	Ana Luiza S. Cunha
SERGIO RUIZ	RG. 18 409.7530	Sergio Ruiz
Renata Wagner Ribeiro	nº 1092801301-41	Renata Wagner Ribeiro
Felicia Gornia Aguilha	RG-7 977 891	Felicia Gornia Aguilha
Jana B. Suman	RG-5 588 713	[Assinatura]

**ABAIXO ASSINADO
DE MORADORES DE SÃO PAULO AS
AUTORIDADES MUNICIPAIS**

200
A
2/11/12

CONTRA A VENDA DO ESTADIO DO PACAEMBU / POR UM USO MAIS ADEQUADO DE SUAS
INSTALAÇÕES EM PROVEITO DA POPULAÇÃO LOCAL E DE TODOS OS PAULISTANOS.
QUEREMOS O TOMBAMENTO DO ESTADIO. ELE É UM PATRIMÔNIO PÚBLICO DE SÃO PAULO.

PELA RESTITUIÇÃO FIEL DO TRAÇADO ORIGINAL DA PRAÇA CHARLES MILLER E PELA
GARANTIA DE CONDIÇÕES HIGIÊNICAS E SANITÁRIAS DE SEU USO FUTURO.

SUBSCREVEM CIDADÃOS E SUAS ENTIDADES REPRESENTATIVAS

NOME	DOC. IDENTIFICAÇÃO	ASSINATURA
Paula Cairus	21309737	[Assinatura]
HÉLIO BORGHI	2.159.866	[Assinatura]
Rosa Preto Borghi	4.278.176	[Assinatura]
JOSE GENONIMO INAD	12.747.122	[Assinatura]
Luis A. Guza	2446553	[Assinatura]
Selene Montenegro	2277427801-83	[Assinatura]
Renata Altenkeldes Silva	14360243-0	[Assinatura]
Dagmar Wernoch de Almeida Cavellari	3.640.991	[Assinatura]
Dalva da Cruz Fernandes	RG 7.657.499	[Assinatura]
Sônia Machado	5.326.909	[Assinatura]
RODRIGO MENCCK	14336848-5	[Assinatura]
PATRICIA ROSSELLI	19.202.747	[Assinatura]
Tommeiro de Freitas	2.171.284	[Assinatura]
Erico Salvador Mizson de Freitas	3.061.793	[Assinatura]
MBC Gonçalves	7.560.767	[Assinatura]
Maria Lucia Ginde	5123317	[Assinatura]
Ayrton Gonçalves d Carvalho	P.6.4.302.670	[Assinatura]
SUZANA SILVEIRA GNACCARINI	RG 13.268.574/SP	[Assinatura]
Sarah A-talyk	RG 23-689-131-6	[Assinatura]
EMILIA ALVES DE MOURA	RG 15.107.700	[Assinatura]

20/11/11

**ABAIXO ASSINADO
DE MORADORES DE SÃO PAULO AS
AUTORIDADES MUNICIPAIS**

CONTRA A VENDA DO ESTADIO DO PACAEMBU / POR UM USO MAIS ADEQUADO DE SUAS
INSTALAÇÕES EM PROVEITO DA POPULAÇÃO LOCAL E DE TODOS OS PAULISTANOS.
QUEREMOS O TOMBAMENTO DO ESTADIO. ELE É UM PATRIMÔNIO PÚBLICO DE SÃO PAULO.

PELA RESTITUIÇÃO FIEL DO TRAÇADO ORIGINAL DA PRAÇA CHARLES MILLER E PELA
GARANTIA DE CONDIÇÕES HIGIENICAS E SANITARIAS DE SEU USO FUTURO.

SUBSCREVEM CIDADÃOS E SUAS ENTIDADES REPRESENTATIVAS

NOME	DOC. IDENTIFICAÇÃO	ASSINATURA
Antônio José Alves	RG 5 423581	[Assinatura]
Paulo R. N. Freire	RG 15.669.414	[Assinatura]
Ana Maria Araujo Trindade	RG 3.288.966	[Assinatura]
KATIA MOREIRA CANTO	RG 11967725 8	[Assinatura]
Henades F. Pippin	RG 9.072.250-2	[Assinatura]
Antônio H. P. P. P.	RG 25.084.095-7	[Assinatura]
Denise Vieira	RG 16.192.536-6	[Assinatura]
Esterão S. Severino	RG 14.235.491-7	[Assinatura]
Adelaide F. Fleury	RG 10.191.684	[Assinatura]
Ana Lúcia Soares Casanova	RG 17.843.107-2	[Assinatura]
Maria Bernadete F. Trivison	RG 3940679	[Assinatura]
Maria Salete Sayão Salvia	RG 4.252.250	[Assinatura]
CARLA VERÔNICA SAYÃO SALVIA	RG 14.484.244	[Assinatura]
José Ezequiel Galvão de Silva	RG 14.995.850	[Assinatura]
Dani G. Costa	RG 11.205.81-3	[Assinatura]
NILCE DAMAS AMARAL	RG 69.711.311	[Assinatura]
MARIA DA GLORIA M. TEIXEIRA NUNES	RG 6574942	[Assinatura]
MARIA EMILIA GIANNINI	AG 13131850	[Assinatura]
PETER GERD BEYERSDORF	W 447501-5	[Assinatura]
Carla M. Giannini	RG 2.499.549	[Assinatura]
GRACE LOUB GIANNINI	RG 9040732	[Assinatura]
Sergio Pedro Budoni Ferrero	RG 5400012	[Assinatura]
Galena H. Camp	RG 2.331.931	[Assinatura]

**ABAIXO ASSINADO
DE MORADORES DE SAO PAULO AS
AUTORIDADES MUNICIPAIS**

20/11

CONTRA A VENDA DO ESTADIO DO PACAEMBU / POR UM USO MAIS ADEQUADO DE SUAS
INSTALAÇÕES EM PROVEITO DA POPULAÇÃO LOCAL E DE TODOS OS PAULISTANOS.
QUEREMOS O TOMBAMENTO DO ESTADIO. ELE É UM PATRIMÔNIO PÚBLICO DE SAO PAULO.

PELA RESTITUIÇÃO FIEL DO TRAÇADO ORIGINAL DA PRAÇA CHIARLES MILLER E PELA
GARANTIA DE CONDIÇÕES HIGIENICAS E SANITARIAS DE SEU USO FUTURO.

SUBSCREVEM CIDADÃOS E SUAS ENTIDADES REPRESENTATIVAS

NOME	DOC. IDENTIFICAÇÃO	ASSINATURA
Ricardo Cardoso de Paula	RG. 11.652.002	
Aurora Schelini G. Lourenço	1.524.163	Aurora Schelini G. Lourenço
Manoela Julia D'Almeida	RG. 4.744.116	Manoela Julia D'Almeida
Carmelita Braz Bahia	5.708.550	Carmelita Braz Bahia
Fúlia Vasso Abbruzzini	RG 6.029.104	Fúlia Vasso Abbruzzini
Márcia Oliveira César	RG. 6811097-1	Márcia Oliveira César
Marys de Castro Santos	3.985.726	Marys de Castro Santos
Renata de Carvalho Berni	21413014-9	Renata Berni
Gláucia Brand de Oliveira	RG 18.433711-2	Gláucia Brand de Oliveira
Maárcia Rezende	RG 7.343678-1	Maárcia Rezende
Ameluse C. Cunha	RG 1953582	Ameluse C. Cunha
Edson Mendes Guimarães	RG 18.445.524	
Benedita E Pereira		Benedita E Pereira
Milton Roberto de Sante	RG. 9.728.843	Milton Roberto de Sante
Mysiam Silva Rocha do Amaral	RG. 2.585.786	Mysiam Silva Rocha do Amaral
Luciana Crista Ribeiro	RG 23.858.183-1	Luciana Crista Ribeiro
MARCOS ALEXANDRE APRELIARI	RG. 17.548.366	MARCOS ALEXANDRE APRELIARI
Genival Justino Turbeta	RG 3620073	Genival Justino Turbeta
Arildson de Freitas	RG 8.920.641	Arildson de Freitas
Antonio Luiz de S. S. S. S.	R. 3.390.331	Antonio Luiz de S. S. S. S.
Elza Silva do Carmo	RG 20404544	Elza Silva do Carmo
Thaís de Oliveira Fucci	R. 6.657.9578	Thaís de Oliveira Fucci
Luciana Luciana Silva	RG 5.292.019-7	Luciana L. Silva
PIERRE LUCIANO ALVES	RG 8417.532	PIERRE LUCIANO ALVES
Roberto de Almeida	RG. 6.777-501	Roberto de Almeida

**ABAIXO ASSINADO
DE MORADORES DE SÃO PAULO ÀS
AUTORIDADES MUNICIPAIS**

206

CONTRA A VENDA DO ESTADIO DO PACAEMBU / POR UM USO MAIS ADEQUADO DE SUAS
INSTALAÇÕES EM PROVEITO DA POPULAÇÃO LOCAL E DE TODOS OS PAULISTANOS.
QUEREMOS O TOMBAMENTO DO ESTADIO. ELE É UM PATRIMÔNIO PÚBLICO DE SÃO PAULO.

PELA RESTITUIÇÃO FIEL DO TRAÇADO ORIGINAL DA PRAÇA CHARLES MILLER E PELA
GARANTIA DE CONDIÇÕES HIGIENICAS E SANITARIAS DE SEU USO FUTURO.

SUBSCREVEM CIDADÃOS E SUAS ENTIDADES REPRESENTATIVAS

NOME	DOC. IDENTIFICAÇÃO	ASSINATURA
LUIS CARLOS MENEZES	RG 1861431-8	[Assinatura]
CATALINA HAASZ LAKATOS	RNE W609922-I	[Assinatura]
TIAGO CORREIA MATTEUS	RG: 11583781	[Assinatura]
CRISTIANA C. FERREZ CORRENTE	RG 9478846	[Assinatura]
OLGA F. KUTEMAN	RG 11780 086	[Assinatura]
GIANNINA BARTUCCI	RG 23655409-8 SSPSP	[Assinatura]
Paulo Jerônimo Pessoa de Carvalho	RG 11121863	[Assinatura]
Danielle M. Breyton	RG 13738374-5	[Assinatura]
Mário José Calderoni	RG 7631858	[Assinatura]
Maria Claudineide Oliveira	1541676	[Assinatura]
Cristiane Chaves da Luz	RG 23.397.578-0	[Assinatura]
Bernardo Pimentel de Almeida	RG 30 855 374-3	[Assinatura]
Marcos Pimentel de Almeida	RG 5930 492	[Assinatura]
Valquiria de Fátima Torres Mendes	RG 18316629-1	[Assinatura]
Cristiane Guzman	RG 18.935 000	[Assinatura]
Mary Mary Morimoto	RG 15880556	[Assinatura]
[Assinatura]	RG 2.04.234	[Assinatura]
[Assinatura]	RG 6263.242-5	[Assinatura]
RUTH ROEHNIES BASILIO	RG 3.402.324	[Assinatura]
LUIS CARLOS FAUSTINO	RG 16832 888	[Assinatura]
Júrgio Faustino de O.	32.349.936-3	[Assinatura]
LUIZ SIBULOW YAMASAKI	11726022	[Assinatura]
MARCO POLO SARAIS DA SILVA	22900.947-5	[Assinatura]
Márcia Elaine Pereira da Silva	28.777 843 -5	[Assinatura]
Wladimir André Antequerra	RG 23689 315 Y	[Assinatura]

**ABAIXO ASSINADO
DE MORADORES DE SÃO PAULO AS
AUTORIDADES MUNICIPAIS**

20x
A
215
U

CONTRA A VENDA DO ESTADIO DO PACAEMBU / POR UM USO MAIS ADEQUADO DE SUAS
INSTALAÇÕES EM PROVEITO DA POPULAÇÃO LOCAL E DE TODOS OS PAULISTANOS.
QUEREMOS O TOMBAMENTO DO ESTADIO. ELE É UM PATRIMÔNIO PÚBLICO DE SÃO PAULO.

PELA RESTITUIÇÃO FIEL DO TRAÇADO ORIGINAL DA PRAÇA CHARLES MILLER E PELA
GARANTIA DE CONDIÇÕES HIGIÊNICAS E SANITÁRIAS DE SEU USO FUTURO.

SUBSCREVEM CIDADÃOS E SUAS ENTIDADES REPRESENTATIVAS

NOME	DOC. IDENTIFICAÇÃO	ASSINATURA
MARCELO EITEL BEZÁ AZEVEDO	RG: 25.044.608-X	Marcelo E. Azevedo
LUCIANO NAKAGAWA	RG: 20.990.170	Luciano Nakagawa
LUÍZ AUGUSTO MARDEGAN	RG: 7690472	Luiz Augusto Mardegan
GUSTAVO CANTICANDE	RG: 27.101.705-0	Gustavo Caticande
LIVIANA AZEVEDO	RG: 3448501	Liviana Azevedo
Miguel Cerequeira	RG: 27.077.63-6	Miguel Cerequeira
Tania Suzuki Rolden	RG: 8471798-1	Tania Suzuki Rolden
marina Barreira	RG.	Marina Barreira
THIAGO AZEVEDO	RG: 28.636.519-7	Thiago de Azevedo
MARIA AUGUSTA GOMES	RG: 4811612-9	Maria Gomes
HENRI PHILIPPE REICHSTUL	RG: 3798203	Henri Philippe Reichstul
LUÍZA GOMES MAGALHÃES	R.G. 26-545-782-8	Luiza G. Magalhães
FABIANA T. MOREIRA.	RG. 17.032.846	FABIANA T.M.
ANAMARIA ROZO BELTRAN	RG. 27398993-5	Anamaria Rozo Beltran
Daniel A. Lima Araujo	RG.	Daniel A. Lima Araujo
Maria Farkas	RG. 32.495.547-9	Maria Farkas
Juliana Senari Saito	RG. 21.690.294	Juliane Senari Saito
DANIEL KUPFER	RG. 25.292.422-8	Daniel Kupfer
RODRIGO S. LOBO	RG: 20.564.362	Rodrigo da Silveira Lobo

**ABAIXO ASSINADO
DE MORADORES DE SÃO PAULO AS
AUTORIDADES MUNICIPAIS**

208

CONTRA A VENDA DO ESTADIO DO PACAEMBU / POR UM USO MAIS ADEQUADO DE SUAS
INSTALAÇÕES EM PROVEITO DA POPULAÇÃO LOCAL E DE TODOS OS PAULISTANOS.
QUEREMOS O TOMBAMENTO DO ESTADIO. ELE É UM PATRIMÔNIO PÚBLICO DE SÃO PAULO.

2/16/16

PELA RESTITUIÇÃO FIEL DO TRAÇADO ORIGINAL DA PRAÇA CHARLES MILLER E PELA
GARANTIA DE CONDIÇÕES HIGIENICAS E SANITARIAS DE SEU USO FUTURO.

SUBSCREVEM CIDADÃOS E SUAS ENTIDADES REPRESENTATIVAS

NOME	DOC. IDENTIFICAÇÃO	ASSINATURA
ILIANA BESSEREN	32.151.352-9	Iliana Besserén
CLAUDIA NORMS TADDEI	28.334.142-7	Claudia N. Tadei
ANDRÉ NORMOS EISENLOHR	20.976.714	André Normos Eisenlohr
CAROLINA CHAGAS A. RIBEIRO	22.029.813-0	CAROLINA CHAGAS A. RIBEIRO
FRANCISCO FIGUEIRA DE MELLO LINARES	28.537.309-5	Francisco F.M. LINARES
Raewea Falconi F. Vaz	26.682.405-5	Raewea Falconi F. Vaz
Felipe de C.N. Christiansen	23.847.946-8	Felipe de C.N. Christiansen
DIÓGO MACHADO GRAUATO	27.122.844-1	Diogo Machado Grauato
CRISTINA DE BRITO MARING	24.855.924-4	Cristina Brito Maring
GABRIELA M. PEREIRA	30.613.151-1	Gabriela M. Pereira
THIAGO VENCO	27.122.801-5	Thiago Venço
LARA SCHWARTZMANN	23.32.247-4	Lara Schwartzmann
PATRICIA RIBEIRO FOUTO	23.304.610-0	Patricia Fouto
MARIA AMÁLIA BAVA DE CAMARGO	24.148.552-6	Maria Amália Bava de Camargo
MARIANA V. A. AMARAL	17548501	Mariana Amaral
MANUELA MINNIS	28174193-1	Manuela Minnis
MAURÍCIO FURLANI	23.127.354-X	Maurício Furlani
JULIANO DE MELLO VASCONCELOS		Juliano de Mello Vasconcelos
Renata Escobar Ferraz Costa	20000048-2	Renata Escobar Ferraz Costa

209
h

21
/

**ABAIXO ASSINADO
DE MORADORES DE SAO PAULO AS
AUTORIDADES MUNICIPAIS**

CONTRA A VENDA DO ESTADIO DO PACAEMBU / POR UM USO MAIS ADEQUADO DE SUAS
INSTALAÇÕES EM PROVEITO DA POPULAÇÃO LOCAL E DE TODOS OS PAULISTANDS.
QUEREMOS O TOMBAMENTO DO ESTADIO. ELE É UM PATRIMÔNIO PÚBLICO DE SAO PAULO.

PELA RESTITUIÇÃO FIEL DO TRAÇADO ORIGINAL DA PRAÇA CHARLES MILLER E PELA
GARANTIA DE CONDIÇÕES HIGIENICAS E SANITARIAS DE SEU USO FUTURO.

SUBSCREVEM CIDADÃOS E SUAS ENTIDADES REPRESENTATIVAS

NOME	DOC. IDENTIFICAÇÃO	ASSINATURA
Miriam Souto Braga de Souza	25.045.540-7	Miriam Souto
BILMAR F. BENTO	1.040.089	Bilmar F. Bento
ODAIR SILVA FRATE	18.402.079-7	Odaír Silva Frate
Paulo S. Timmerman	15.388.304	Paulo S. Timmerman
ROGERIO VONER	24.637.132-	Rogério Voner
MILTON J. SOUZA	18.686.107	Milton J. Souza
Claudio R. M. Damiã	20.082.994-4	Claudio R. M. Damiã
ISAAC DA CRUZ MOREIRA	41.368.438-D.	Isaac da Cruz Moreira
Francisco Schul	5756802	Francisco Schul
Rosane Juvenal	13.424.114	Rosane Juvenal
Janaine	01273476-7	Janaine
Ricardo Rodriquez de Souza	20389133	Ricardo Rodriquez de Souza
Ricardo Rodriquez de Souza	RG-18.518.911	Ricardo Rodriquez de Souza
Maria S. Silva	18905174	Maria S. Silva
MARLOS ANTONIO D. ALVES	23.849.565-6	Marlos Antonio D. Alves
Cláudia em Fortuna	24.605.198-8	Cláudia em Fortuna
EDNILSON J. PIBEIRO	23.429.422-X	Ednilson J. Pibeiro
Anderson Zagari	27.043.773	Anderson Zagari
Ofensei Scola Rocco	20.008.734	Ofensei Scola Rocco
VALÉRIA J. CASTELHO FRAGA	6.913.062-0	Valéria J. Castelo Fraga
NILZA T. OLIVEIRA	5.038.360-7	Nilza T. Oliveira
Déio Marcos F.	18.437.720	Déio Marcos F.
Francilma A. Pereira	3.937.563	Francilma A. Pereira
Adriano Camargo de Oliveira	24.476.880-K	Adriano Camargo de Oliveira
Rosane Aparecida Alves	24.191.798-3	Rosane Aparecida Alves

**ABAIXO ASSINADO
DE MORADORES DE SAO PAULO AS
AUTORIDADES MUNICIPAIS**

210
21/1

CONTRA A VENDA DO ESTADIO DO PACAEMBU / POR UM USO MAIS ADEQUADO DE SUAS
INSTALAÇÕES EM PROVEITO DA POPULAÇÃO LOCAL E DE TODOS OS PAULISTANOS.
QUEREMOS O TOMBAMENTO DO ESTADIO. ELE É UM PATRIMÔNIO PÚBLICO DE SAO PAULO.

PELA RESTITUIÇÃO FIEL DO TRAÇADO ORIGINAL DA PRAÇA CHARLES MILLER E PELA
GARANTIA DE CONDIÇÕES HIGIENICAS E SANITARIAS DE SEU USO FUTURO.

SUBSCREVEM CIDADÃOS E SUAS ENTIDADES REPRESENTATIVAS

NOME	DOC. IDENTIFICAÇÃO	ASSINATURA
Marcia de Souza da Regiane Buzina	MICELLETT 4 232868-0 RG. 25667971-x	
Antonio B. Lima	RG 19143-602	
Stéfania F. Gomes	RG 21-397-415	
Leocinda C. Moraes	RG 5123883	
Edilson Gonzaga Lima	RG 12785511-7	
George Helton Bezerra	RG 20232786	
Roberto Gomes de Sá	RG 22-598-525/9	
Almo José Gomes dos Santos	RG 19419920	
Galvina Figueri	RG-25049.646-x	
Heliana Helena A. Lourenço	RG 2-206-233	
Alfonso Gomes Pereira	RG. 6920 727-3	
Maximiliano Gomes	RG. 11.277.096	
Francisco de Andrade Guimarães	RG: 10.144.441	
João P. O. S.	RG 20737.093	
João Carlos Beck Barbosa	RG: 18204373	
Almir Ferreira Lima	RG 19.647.803--0	
Adair Balain	RG 7904.269	
Ana Luiza F. Alencar	RG 10.936.095	
MARCOS JOSÉ DE MOURA	RG=13 PP7778	
Marta Dalpa	RG. 9116654	
Leandro A. Souza	RG 9156802	
Luiz Augusto Matias de Araújo	RG 18232010	
WILDO SOARES	RG. 12313.494	
Lilian Trompca	RG 11.218.479	

**ABAIXO ASSINADO
DE MORADORES DE SAO PAULO AS
AUTORIDADES MUNICIPAIS**

24
21

CONTRA A VENDA DO ESTADIO DO PACAEMBU / POR UM USO MAIS ADEQUADO DE SUAS
INSTALAÇÕES EM PROVEITO DA POPULAÇÃO LOCAL E DE TODOS OS PAULISTANOS.
QUEREMOS O TOMBAMENTO DO ESTADIO. ELE É UM PATRIMÔNIO PÚBLICO DE SAO PAULO.

PELA RESTITUIÇÃO FIEL DO TRAÇADO ORIGINAL DA PRAÇA CHARLES MILLER E PELA
GARANTIA DE CONDIÇÕES HIGIENICAS E SANITARIAS DE SEU USO FUTURO.

SUBSCREVEM CIDADÃOS E SUAS ENTIDADES REPRESENTATIVAS

NOME	DOC. IDENTIFICAÇÃO	ASSINATURA
João de Oliveira Justino	12.542.588-26	
Alfredo Francisco	18.692.740	
Alfredo J. Pires	9.963.434	
Ms. Glenn Nery	22.349.874.5	
Francine Moran Sereira	26-681-423-2	
Cláudio Augusto Araújo	12.621.474.882	
Salvador Augusto Filho	9.191.830-8	
Rafael Augusto	RG: 146619-80	
Elizabeth Leão	4516626	
Junia H. Matsuo	7.103.229	
Franca Isabela de Barros	4855572	
RAPHAEL ESPINOSA JR.	23429930-5	
ROSEMARY DONATO MOURA	3.784.282	
ODRACIR JUARES HECHT	21.222.687	
PLÍNIO TADEV CAMIARI	4438635	
MARIA LUIZA A. MUNIZ	8.278.073	
João José de Silva	RG. 5018386	
Antônio do Rosário Pereira	2726476	
Olívia Maria Braga Vaz	22.655.132-5	
Quimélia de Silva	21.899.748	
Therese da Conceição Almeida	1.021.011	

**ABAIXO ASSINADO
DE MORADORES DE SAO PAULO AS
AUTORIDADES MUNICIPAIS**

20/11/2011

CONTRA A VENDA DO ESTADIO DO PACAEMBU / POR UM USO MAIS ADEQUADO DE SUAS
INSTALAÇÕES EM PROVEITO DA POPULAÇÃO LOCAL E DE TODOS OS PAULISTANOS.
QUEREMOS O TOMBAMENTO DO ESTÁDIO. ELE É UM PATRIMÔNIO PÚBLICO DE SAO PAULO.

PELA RESTITUIÇÃO FIEL DO TRAÇADO ORIGINAL DA PRAÇA CHARLES MILLER E PELA
GARANTIA DE CONDIÇÕES HIGIENICAS E SANITARIAS DE SEU USO FUTURO.

SUBSCREVEM CIDADÃOS E SUAS ENTIDADES REPRESENTATIVAS

NOME	DOC. IDENTIFICAÇÃO	ASSINATURA
MARLOS CARDOSO GOMES	rg. 4296576	Marlos Cardoso Gomes
JEANEMARIE ANDREAZZA	RG 5135325	Jeanemarie Andreazza
ROSEMARIE ANDREAZZA	RG 5135134	Rosemarie Andreazza
JOSEFINO	RG 1.440.323	Josefino
LOYDE M. TAVIOLA	RG 2757273	Loyde M. Taviola
JEANE MARIE PETER	RG 2041811	Jean Marie Peter
CLAUDIO MEXANDRE MARTINS	RG 2634133	Claudio Mexandre Martins
LIANA STELLO R. DE TULIUS	RG 8.009.008	Liana Stello R. de Tulius
ROBERTO GOMES DE OLIVEIRA	RG 3.642.279	Roberto Gomes de Oliveira
ELIANE TOMAS	RG 9.247.654	Eliane Tomas
MARIANA LEMANN FERREIRA	RG-18608059	Mariana Lermann Ferreira
ROBERTO KIN	RG 282508	Roberto Kin
ARISTARCO	RG 26245569530	Aristarco
MARISA ANGELA DE C. PINTO	RG 5.135.173	Marisa Angela de C. Pinto
ANILDA ESSES	RG 19410762	Anilda Esses
JANE CALDEIRA	RG 14192428-1	Jane Caldeira
ELIANA S. V. DE FARIA	RG 25982150-0	Elizama S. de Faria
OSCAR ALBERTO CUELLI	RG 1.137.376	Oscar Alberto Cuelli

**ABAIXO ASSINADO
DE MORADORES DE SÃO PAULO AS
AUTORIDADES MUNICIPAIS**

213
20/1

CONTRA A VENDA DO ESTADIO DO PACAEMBU / POR UM USO MAIS ADEQUADO DE SUAS
INSTALAÇÕES EM PROVEITO DA POPULAÇÃO LOCAL E DE TODOS OS PAULISTANOS.
QUEREMOS O TOMBAMENTO DO ESTADIO. ELE É UM PATRIMÔNIO PÚBLICO DE SÃO PAULO.

PELA RESTITUIÇÃO FIEL DO TRAÇADO ORIGINAL DA PRAÇA CHARLES MILLER E PELA
GARANTIA DE CONDIÇÕES HIGIENICAS E SANITARIAS DE SEU USO FUTURO.

SUBSCREVEM CIDADÃOS E SUAS ENTIDADES REPRESENTATIVAS

NOME	DOC. IDENTIFICAÇÃO	ASSINATURA
REGINA MORGANO	12.357.178	[Assinatura]
Frederico do Socorro Barcelos	11.621.8177	[Assinatura]
Susana Francisca Neuber	3.412.211/7	[Assinatura]
Ana Carolina F. Neuber	26.236.200-7	[Assinatura]
Fernando de C. Rodrigues	RS. 3.201.870	[Assinatura]
THIAGO F. DE CASTRO	RS 20854667 4	[Assinatura]
Ana Lúcia F. de Castro	RS 3.207.558-3	[Assinatura]
CAMILLA F. DE CASTRO	RS 20711-1	[Assinatura]
Medes Freire V. Melo	J. 11.611.112	[Assinatura]
Isabelly Gonçalves Tassinari	22.002.222	[Assinatura]
Antônio de A. Araújo	17820115	[Assinatura]
ANA LUCIA DE A. XAPARANI	154.37.538	[Assinatura]
Maurício Pasquini Landi	2.347.201	[Assinatura]
ANA MARIA PASQUINI LANDI	2.347.201	[Assinatura]
FLORIPES AVENIDA DE OLIVEIRA	11.205.318	[Assinatura]
RITA DE CÁSSIA ANA DE OLIVEIRA	6.632.46	[Assinatura]
Igor Sebastião dos Reis	11.623.635-3	[Assinatura]
Mário Landi	1.325.757	[Assinatura]
Gracia Wanya do Prado	15.551.407-7	[Assinatura]
TIARA T. CRITTI PESCIPILO	5.233.481	[Assinatura]
Mendelina da Rosa Rodolfo	11.112.951-	[Assinatura]

**ABAIXO ASSINADO
DE MORADORES DE SÃO PAULO AS
AUTORIDADES MUNICIPAIS**

21/11/2020

CONTRA A VENDA DO ESTADIO DO PACAEMBU / POR UM USO MAIS ADEQUADO DE SUAS
INSTALAÇÕES EM PROVEITO DA POPULAÇÃO LOCAL E DE TODOS OS PAULISTANOS.
QUEREMOS O TOMBAMENTO DO ESTADIO. ELE É UM PATRIMÔNIO PÚBLICO DE SÃO PAULO
PELA RESTITUIÇÃO FIEL DO TRAÇADO ORIGINAL DA PRAÇA CHARLES MILLER E PELA
GARANTIA DE CONDIÇÕES HIGIENICAS E SANITARIAS DE SEU USO FUTURO.

SUBSCREVEM CIDADÃOS E SUAS ENTIDADES REPRESENTATIVAS

NOME	DOC. IDENTIFICAÇÃO	ASSINATURA
Maria Clara N. Telles	15.110.158	
EMANUEL R. TEIXEIRA	6.049.460-8	
Imaculada Silva	8.235.843	
LADOS SPOCS JUNIOR	7.821.865	
Maria Inês R. Maciel Aguiar	6.393.746	
Chloris Campa Aguiar	1.447.961	
Carlos Henrique C. da Silva	889.207 (PR)	
ANA RITA FIDANZA DA SILVA	1.251.726	
Dieter Brandt	7.377.177	
Glyssy Pastore Bello	14.193.035	
Patricia P. Albuquerque	8.905.423-5	
M. Izabel Evangelista	9.721.834	
Maryana Aparecida Laje	1.209.264	
Renato de Mattos	14.637.672	
Jolange Maria de Mattos Zano	14.122.594	
Maria de Fátima Branco	13.835.456	
Liz Guilherme Lúcio Monteiro	6.894.072	
Flávia H. Caporini J	19.235.132-3	
Mônica Brise P. Nazario	6.595.553	
VANIA MARIA S. JACQUIM	9.603.160	

**ABAIXO ASSINADO
DE MORADORES DE SAO PAULO AS
AUTORIDADES MUNICIPAIS**

223
14

CONTRA A VENDA DO ESTADIO DO PACAEMBU / POR UM USO MAIS ADEQUADO DE SUAS
INSTALAÇÕES EM PROVEITO DA POPULAÇÃO LOCAL E DE TODOS OS PAULISTANOS.
QUEREMOS O TOMBAMENTO DO ESTADIO. ELE É UM PATRIMÔNIO PÚBLICO DE SAO PAULO
PELA RESTITUIÇÃO FIEL DO TRAÇADO ORIGINAL DA PRAÇA CHARLES MILLER E PELA
GARANTIA DE CONDIÇÕES HIGIENICAS E SANITARIAS DE SEU USO FUTURO.

SUBSCREVEM CIDADÃOS E SUAS ENTIDADES REPRESENTATIVAS

NOME	DOC. IDENTIFICAÇÃO	ASSINATURA
Wilson Weingull	RG 1216889	
Amay Carmelita V Weingull	RG-1466742	
Walter Rodrigues de Paula	RG 804290	
Domingos de Paula Tette	28.2520	
Laercio Bernudes	3.543.275	
Jotiana Beschumanno	20.884.083-7	
HERBERTO STAYFALDI Melo	3.808.161	
Maria Bern Botelho	2.592.263	
Magda Laurota Rocha	15.444.548	
João Paulo S Brusane	30.052.467-5	
Luiz Antônio Brusane	30.052.466-3	
ANTONIO ALVARO DE CASTRO COUTO	RG-10787707	
ANTONIO ALVARO COUTO	RG 1885011	
Daniel Teles Ribeiro	RG 4.201.268-1	
Blaine Campos	RG. 18951660	
Juliana Cecchi Silva	RG 23.333.368-X	
Luizemir Uhleryka	RG 561.687 Bc	
ALBA P. DE CARVALHO	R.G. 1.087.012	
MARIA FERNANDA D. CLEMENTE	RG-11.217.499	

**ABAIXO ASSINADO
DE MORADORES DE SAO PAULO AS
AUTORIDADES MUNICIPAIS**

246
220
/

CONTRA A VENDA DO ESTADIO DO PACAEMBU / POR UM USO MAIS ADEQUADO DE SUAS
INSTALAÇÕES EM PROVEITO DA POPULAÇÃO LOCAL E DE TODOS OS PAULISTANOS.
QUEREMOS O TOMBAMENTO DO ESTADIO. ELE É UM PATRIMÔNIO PÚBLICO DE SAO PAULO.

PELA RESTITUIÇÃO FIEL DO TRAÇADO ORIGINAL DA PRAÇA CHARLES MILLER E PELA
GARANTIA DE CONDIÇÕES HIGIENICAS E SANITARIAS DE SEU USO FUTURO.

SUBSCREVEM CIDADÃOS E SUAS ENTIDADES REPRESENTATIVAS

NOME	DOC. IDENTIFICAÇÃO	ASSINATURA
Lilia America Spindula	RG 5587817-9	Spindula
PAULO CALIL FRANCO PARI	RG: 18.936.544-9	Calil
José Geraldo de Amorim	RG. 6.375.900-4	Amorim
Henriquete Costa Cardoso	RG 1796323	Cardoso
Martiny Costa Lima	R.G. 560903	Lima
David Flewera R.	RG 10843479-1	David Flewera
JOSUACATO F. CRIVETRA	RG 24.261-856-X	Crivetra
ASTOR CALASSO	RG 4.441.111	Calasso
Cimmarona B S Calasso	RG 5.442.124	Calasso
Áurea Beatriz Cotrim Segurido	RG 7.358.625-0	Segurido
Heraldo F. Catrocchio	RG 5.320.278	Catrocchio
Eliane K. Chimaluques	RG 10463.09	Chimaluques
Marcia R. B. Bledan	R.G. 120.239.38	Bledan
Adriano de Almeida	RG 415.714-9	Almeida
SARA ALBIERI	RG 4.290.309	Albieri
CHANTAL CASTELLI	RG 29.413.715	Castelli
WAGNER G. FEDERIGHI	RG 18.432.594-8	Federighi
Rosângela Donatelli de Andrade	RG. 12.276.338-5	Donatelli
Marcos machado nery	RG 13.593.237	Machado
Kátia Athina Vello	RG 8.835.188	Vello
Guilherme Bonafant	RG 8.161.113	Bonafant
Dra. Sônia Schleich	RG 2930.243	Schleich
Regina Grunig	RG 5.432.701	Grunig
Helinda Antecia	RG 400.265.12.99	Antecia
ÁGUA DO R. PICHARDES 1178	RG 1.111	Pichardes

**ABAIXO ASSINADO
DE MORADORES DE SÃO PAULO AS
AUTORIDADES MUNICIPAIS**

2011
A
20
/

CONTRA A VENDA DO ESTADIO DO PACAEMBU / POR UM USO MAIS ADEQUADO DE SUAS
INSTALAÇÕES EM PROVEITO DA POPULAÇÃO LOCAL E DE TODOS OS PAULISTANOS.
QUEREMOS O TOMBAMENTO DO ESTADIO. ELE É UM PATRIMÔNIO PÚBLICO DE SÃO PAULO.

PELA RESTITUIÇÃO FIEL DO TRAÇADO ORIGINAL DA PRAÇA CHARLES MILLER E PELA
GARANTIA DE CONDIÇÕES HIGIENICAS E SANITARIAS DE SEU USO FUTURO.

SUBSCREVEM CIDADÃOS E SUAS ENTIDADES REPRESENTATIVAS

NOME	DOC. IDENTIFICAÇÃO	ASSINATURA
Servino NOGUEIRA	R 26.5404 064-SP	[Assinatura]
Mariano C. Lindoso	R 6.11.235 2111	[Assinatura]
Ewálio Luis FERRE	R 6.22.472 062-5	[Assinatura]
Ann Christina Marcin	R 6.13.871 033 9	[Assinatura]
Luiz Petrosi	R 13.247 740 0	[Assinatura]
Mrs APARECIDA C. RESENDE	R 26.7037 117 1	[Assinatura]
MARCIA LUVA GUILHERME	R 6.3794 941	[Assinatura]
Fabio Silva	R 6.13.351 318	[Assinatura]
William Antonio Simone	R 8.035.500	[Assinatura]
Waldemar Junior Cury	R 2.273 651 0	[Assinatura]
João de Oliveira Costa	3 903 272	[Assinatura]
PAROS EMANUEL FORTES BARRALHO	26.2455 22-4	[Assinatura]
Clara Nadala	18.189 163 3	[Assinatura]
Paulo Eduardo M. de S.	9 437 497-1	[Assinatura]
Maria de Lourdes Montalvo	3.586.289	[Assinatura]
Martine Kachemir	6.10.1782	[Assinatura]
Jorge P. Lockman	12.535 465	[Assinatura]
Rudé Luiz M. Moreira de Melo	20.077 556-7	[Assinatura]
Euzebio C. F. Lima	19.528 597	[Assinatura]
José Wilson B. + Família	17.725.600	[Assinatura]
Romulo Lupat	184/584	[Assinatura]

ABAIIXO ASSINADO
DE MORADORES DE SAO PAULO AS
AUTORIDADES MUNICIPAIS

218

CONTRA A VENDA DO ESTADIO DO PACAEMBU / POR UM USO MAIS ADEQUADO DE SUAS
INSTALAÇÕES EM PROVEITO DA POPULAÇÃO LOCAL E DE TODOS OS PAULISTANOS.
QUEREMOS O TOMBAMENTO DO ESTADIO. ELE É UM PATRIMÔNIO PÚBLICO DE SAO PAULO.

PELA RESTITUIÇÃO FIEL DO TRAÇADO ORIGINAL DA PRAÇA CHARLES KILLER E PELA
GARANTIA DE CONDIÇÕES HIGIENICAS E SANITARIAS DE SEU USO FUTURO.

SUBSCREVEM CIDADÃOS E SUAS ENTIDADES REPRESENTATIVAS

NOME	DOC. IDENTIFICAÇÃO	ASSINATURA
GABRIELA B. MASER	20.455.152-3	
Vivian da Silva Lima	22.938.153-4	
José G. Rossi	3.276.692	
João Valentim	11.525.225	
Francis	9.031.031	
Alessandra Marques	16.314.303	
Edison P. Pavar	11.315.414	
Dealmir Vieira da Silva	5.902.862-2	
Wilson José da Silva	11.376.077	
AGNEL: PEREIRA: DE: SOUZA, 6.798.656-3:		
FLAVIO MACIEL GONCALVES	R.G. 28.251.929-6	
Malden de Almeida	R.G. 100.455	
Antonio de P.A. de Souza	8.583.750	
Jose Teixeira da Silva	20.066.221	
Silvino Francisco Lima	RG 1516715	
Regina Faria de Silva	RG 15.468.523	
Adelmar José	RG 3.943.310 SSP	
Luiz Carlos de Almeida	RG 4.957.901 SSP - S	
Edmundo S. de Souza	RG. 21.611.475-7	
WELSON BELAIO	RG. 26.169.622-6	

**ABAIXO ASSINADO
DE MORADORES DE SÃO PAULO AS
AUTORIDADES MUNICIPAIS**

319
A
22/11

CONTRA A VENDA DO ESTADIO DO PACAEMBU / POR UM USO MAIS ADEQUADO DE SUAS
INSTALAÇÕES EM PROVEITO DA POPULAÇÃO LOCAL E DE TODOS OS PAULISTANDS.
QUEREMOS O TOMBAMENTO DO ESTADIO. ELE É UM PATRIMÔNIO PÚBLICO DE SÃO PAULO.

PELA RESTITUIÇÃO FIEL DO TRAÇADO ORIGINAL DA PRAÇA CHARLES MILLER E PELA
GARANTIA DE CONDIÇÕES HIGIENICAS E SANITARIAS DE SEU USO FUTURO.

SUBSCREVEM CIDADÃOS E SUAS ENTIDADES REPRESENTATIVAS

NOME	DOC. IDENTIFICAÇÃO	ASSINATURA
ELIO DE SAZES SILVA	R. 9.450.2420	
Rosa Maria C. Kitale	R. 24.892.4166/7	
Colio Gomes de Silva	RG 006532	
Abel Campos Júnior	RG 90.251.157/0	
Paulo A. Mancini	RG 3.275.798	
MIGUEL MAGNO	RG 8211489	
A.F.F. Andrade	RG 4.882.718-6	
Liana de Carvalho	RG 9.704.447	
Fânide Rofnik	RG 10.632.249-7	
Sergio H. Kowalek	RG 2.129.536	
Helene A. Drumad	RG 13.379.286-9	
Isabel C.L.F.R. Margus	RG 12.913.944.0	
HELENA LEME DO PRADO	RG 16.865.897-5	
MARCO ANTONIO LEME DO PRADO	R.G. 3.356.747	
CARLOS EDUARDO LEME DO PRADO	R.G. 24.737.762-4	
Nilce Graciano	R.G. 24.737.761-2	
MARILENE F. FERNANDES	RG = 10.363.130	
Roseli FERNANDES GAMA	RG 9.846.782	
	R.G. 9.548.229	

220

**ABAIXO ASSINADO
DE MORADORES DE SAO PAULO AS
AUTORIDADES MUNICIPAIS**

CONTRA A VENDA DO ESTADIO DO PACAEMBU / POR UM USO MAIS ADEQUADO DE SUAS
INSTALAÇÕES EM PROVEITO DA POPULAÇÃO LOCAL E DE TODOS OS PAULISTANOS.
QUEREMOS O TOMBAMENTO DO ESTADIO. ELE É UM PATRIMÔNIO PÚBLICO DE SAO PAULO.

PELA RESTITUIÇÃO FIEL DO TRAÇADO ORIGINAL DA PRAÇA CHARLES MILLER E PELA
GARANTIA DE CONDIÇÕES HIGIENICAS E SANITARIAS DE SEU USO FUTURO.

SUBSCREVEM CIDADÃOS E SUAS ENTIDADES REPRESENTATIVAS

NOME	DOC. IDENTIFICAÇÃO	ASSINATURA
Paulo F. Ferraz	RG: 28.901.302-1	
Homero Augusto Guimarães	RG-07-747867	
WALDIR - K. BRITO	RG-6-663952	
Osilde Cavalcanti	RG 16.639.190	
Adriano Bezerra	RG 7 426658	
M. V. B. S.	R- 9.582-245	Sos. Robinson
Guilherme Santos	RG. 10.941-450	
Manoel R. Silva	RG 26-482-200	Manoel R. Silva
Alexandre B. Gomes	RG 28-494-566-4	Alexandre B. Gomes
NEILSON J. SIMON	RG. 1.021.255	Neilson J. Simon
Rafael da Silva	RG 23 509684-2	Rafael da Silva
Jorge Ricardo da Silva	RG: 21.094.810-7	Jorge Ricardo da Silva
Carlos Roberto de Paula	RG 760-701	Carlos Roberto de Paula
Claudia da Silva Parolanti	RG 4 139 155	Claudia da Silva Parolanti
Marcos Antonio	RG. 22.891.339-8	Marcos Antonio
Terminha	RG 5775-375	Terminha
Delia M. Costa	RG-10-253-856	Delia M. Costa
Lucia M. Brito	RG-5-907-201-3	Lucia M. Brito
Michel Brito	RG-W-26-538	Michel Brito
Gabriel Wilson	RG 26.391.626-1	Gabriel Wilson

**ABAIXO ASSINADO
DE MORADORES DE SAO PAULO AS
AUTORIDADES MUNICIPAIS**

ZLH

CONTRA A VENDA DO ESTADIO DO PACAEMBU / POR UM USO MAIS ADEQUADO DE SUAS
INSTALAÇÕES EM PROVEITO DA POPULAÇÃO LOCAL E DE TODOS OS PAULISTANOS. *20*
QUEREMOS O TOMBAMENTO DO ESTADIO. ELE É UM PATRIMÔNIO PÚBLICO DE SAO PAULO

PELA RESTITUIÇÃO FIEL DO TRAÇADO ORIGINAL DA PRAÇA CHARLES MILLER E PELA
GARANTIA DE CONDIÇÕES HIGIENICAS E SANITARIAS DE SEU USO FUTURO.

SUBSCREVEM CIDADÃOS E SUAS ENTIDADES REPRESENTATIVAS

NOME	DOC. IDENTIFICAÇÃO	ASSINATURA
<i>Geys Ribeiro Pereira Jorge</i>	<i>RG. 5617409</i>	<i>Geys R. P. J.</i>
<i>Fais Marcia de Assumpção Peterlini</i>	<i>R.G. 4.799.254</i>	<i>F. Peterlini</i>
<i>Edm. H. Humnicutt</i>	<i>R.G. 5.446.542-4</i>	<i>Edm. Humnicutt</i>
<i>Wânia Alves Martins</i>	<i>R.G. 4917619-6</i>	<i>Wânia Alves Mart</i>
<i>Maria Aparecida da S. Marchi</i>	<i>RG. 4425156</i>	<i>M. Marchi</i>
<i>FANNY FISCHER SUKARIE</i>	<i>R.G. 8.956.185-5</i>	<i>F. - F. - L.</i>
<i>Renata S. Coelher</i>	<i>RG 44017073406</i>	<i>R. Coelher</i>
<i>Mará Kau</i>	<i>RG 5156230</i>	<i>M. Kau</i>
<i>Paula Neves Fava Bon</i>	<i>RG 41842659</i>	<i>P. Bon</i>
<i>M. Kelly</i>	<i>RG. 7601601</i>	<i>M.ª Aparecida T.B Kelly</i>
<i>Deborah A.O. Melo de Silva</i>	<i>RG. 11.335.923</i>	<i>D. Melo</i>
<i>KEILA HADDAD M. OLIVEIRA</i>	<i>RG. 13.074.825</i>	<i>Keila Oliveira</i>
<i>Terezinha Pavin</i>	<i>RG. 11.541.335</i>	<i>T. Pavin</i>
<i>Silmara Maria Machado</i>	<i>RG. 16.100.296-1</i>	<i>Silmara Machado</i>
<i>Celia Dos Santos Messias</i>	<i>RG 15.757.439</i>	<i>Celiamess</i>
<i>Cleomilda F dos Santos</i>	<i>RG 15.799.508</i>	<i>Cleomilda</i>
<i>Janete M. dos S. Silveira</i>	<i>RG. 17.145.254</i>	<i>J. Silveira</i>
<i>Milsa F. Ferreira</i>	<i>RG 15.989.235</i>	<i>M. Ferreira</i>
<i>Imbecilio de Almeida</i>	<i>RG 073.8965</i>	<i>I. Almeida</i>
<i>Luiz S. de S. Alencar</i>	<i>R 13.002.496</i>	<i>L. Alencar</i>
<i>Maria do Socorro J. Botelho</i>	<i>RG 12.257.367</i>	<i>M. Botelho</i>
<i>SILVANA G. MONTONE</i>	<i>R.G. 11.572.960</i>	<i>Silvanag Montone</i>
<i>Leila Glória Silva</i>	<i>RG. 14.321.526</i>	<i>L. Glória</i>
<i>Dignita Pereira da Silva</i>	<i>RG. 9.19887</i>	<i>D. Pereira</i>
<i>Terezinha Alete Hutz Rocha Campos</i>	<i>R.G. 3.990.284</i>	<i>T. Rocha Campos</i>

**ABAIXO ASSINADO
DE MORADORES DE SÃO PAULO AS
AUTORIDADES MUNICIPAIS**

222
230
u

CONTRA A VENDA DO ESTADIO DO PACAEMBU / POR UM USO MAIS ADEQUADO DE SUAS
INSTALAÇÕES EM PROVEITO DA POPULAÇÃO LOCAL E DE TODOS OS PAULISTANOS.
QUEREMOS O TOMBAMENTO DO ESTADIO. ELE É UM PATRIMÔNIO PÚBLICO DE SÃO PAULO.

PELA RESTITUIÇÃO FIEL DO TRAÇADO ORIGINAL DA PRAÇA CHARLES MILLER E PELA
GARANTIA DE CONDIÇÕES HIGIÊNICAS E SANITÁRIAS DE SEU USO FUTURO.

SUBSCREVEM CIDADÃOS E SUAS ENTIDADES REPRESENTATIVAS

NOME	DOC. IDENTIFICAÇÃO	ASSINATURA
Therese Li Grassi	28.491.142-7	Therese Li Grassi
Priscila Zunino	13.569.938-1	Priscila Zunino
Lilian Morais Yaronine	24.968.673-9	Lilian Yaronine
Solange Deira Silva	22.908.099-6	Solange D.
Camila L. Dammico	26.449.459-x	Camila Luciani Dammico
Bianca P. Subaldini	27.053.350-3	Bianca Subaldini
Luzia Maria de Barros	28.194.423-2	Luzia Maria de Barros
Carla Carolina M. Pellas	27.467.126-8	Carla Carolina M. Pellas
Lilian Mantovani	20.640.859	Lilian Mantovani
Paula Bacconi Gonçalves	25.534.533-5	Paula Bacconi Gonçalves
Leda Balbino	2.832.002	Leda Balbino Silva
Ana Paula S. Porto	27.925.065-4	Ana Paula S. Porto
Suzana Elichman	25.062.482-5	Suzana Elichman
Helena H. P. de Souza	18.563.358-2	Helena H. P. de Souza
Ji HYUN KOO	V054248-0	Ji Hyun Koo
Aline D. J. R. Gattoni	27.121.231-7	Aline Gattoni
Erika C. Mioto	28.991.709-8	Erika C. Mioto
Ana Carolina Zauli Pessini	29.331.957-1	Ana Carolina Z. Pessini
Vivianne Victoria Nunes Fereira	27.147.035-5	Vivianne Nunes Fereira
Camila Ciocchetti	20.413.779	Camila Ciocchetti
Carla Memel	22.729.723-7	Carla T.
Vanilla Paiva	26.534.664-2	Vanilla Paiva
Barbara Apolo das Neves	2.890.130	Barbara Apolo das Neves
Vanessa Aquilino	29.169.608-9	Vanessa Aquilino
Juliana Pelisser	20.197.593-2	Juliana Pelisser

**ABAIXO ASSINADO
DE MORADORES DE SAO PAULO AS
AUTORIDADES MUNICIPAIS**

228
231/μ

CONTRA A VENDA DO ESTADIO DO PACAEMBU / POR UM USO MAIS ADEQUADO DE SUAS
INSTALAÇÕES EM PROVEITO DA POPULAÇÃO LOCAL E DE TODOS OS PAULISTANOS.
QUEREMOS O TOMBAMENTO DO ESTADIO. ELE É UM PATRIMÔNIO PÚBLICO DE SAO PAULO.

PELA RESTITUIÇÃO FIEL DO TRAÇADO ORIGINAL DA PRAÇA CHARLES MILLER E PELA
GARANTIA DE CONDIÇÕES HIGIÊNICAS E SANITARIAS DE SEU USO FUTURO.

SUBSCREVEM CIDADÃOS E SUAS ENTIDADES REPRESENTATIVAS

NOME	DOC. IDENTIFICAÇÃO	ASSINATURA
Paulo ROBERTO SALA	RG 4994.684	[Assinatura]
LEANDRO MOREIRA MARTINS	RG 9929620-2	[Assinatura]
Naldineira SOARES BASTOS	RG M. 231.036	[Assinatura]
Gabriella M. Araújo	RG M-69,21843	[Assinatura]
Anna Luiza OLIVEIRA	RG 19457708	[Assinatura]
Christina J. Nelson	MG 161724	[Assinatura]
Rebeca Espinheira de	RG 23759109 - 1	[Assinatura]
Celso R. N. S. de Luena	RG 3189658	[Assinatura]
Gihele Toledo WANA	RG: 27392035-2	[Assinatura]
ROSÂNGELA ZANUETTO	RG: 17.527933	[Assinatura]
CAROLINA CLEMENTI FERNANDES	9 800 524	[Assinatura]
JOSÉ ALVES DA SILVA	5-684 644	[Assinatura]
Alton Sala	4.382.815	[Assinatura]
Rosângela Cabral	9.009 705	[Assinatura]
Eliana M. de A. Martins	5.559.179	[Assinatura]
Olympia Fülker de Neve Laurino	11481276 - 4	[Assinatura]
Montagne Marques	23.665.552-8	[Assinatura]
José Garcia Filho	18.189.111 - 6-559.50	[Assinatura]
Manliu Rhoden	6037389051	[Assinatura]
Marly de A. Jorgani	3 094 995	[Assinatura]
Caetano P. S. Maniari	22162587-2	[Assinatura]
Christina Sallis	4.770.350	[Assinatura]
Cairo Graço Tiepp	17266312	[Assinatura]
Giulio P. Jaud	1959174-X	[Assinatura]
Tatiana Anselio Bonumá	22 698030-3	[Assinatura]

**ABAIXO ASSINADO
DE MORADORES DE SÃO PAULO AS
AUTORIDADES MUNICIPAIS**

22/1

CONTRA A VENDA DO ESTADIO DO PACAEMBU / POR UM USO MAIS ADEQUADO DE SUAS
INSTALAÇÕES EM PROVEITO DA POPULAÇÃO LOCAL E DE TODOS OS PAULISTANOS.
QUEREMOS O TOMBAMENTO DO ESTADIO. ELE É UM PATRIMÔNIO PÚBLICO DE SÃO PAULO.

PELA RESTITUIÇÃO FIEL DO TRAÇADO ORIGINAL DA PRAÇA CHARLES MILLER E PELA
GARANTIA DE CONDIÇÕES HIGIENICAS E SANITARIAS DE SEU USO FUTURO.

SUBSCREVEM CIDADÃOS E SUAS ENTIDADES REPRESENTATIVAS

NOME	DOC. IDENTIFICAÇÃO	ASSINATURA
Cláudia de Cássia Norberto	21.681.515	[Assinatura]
Plínio da Silva Telles	RG-3.328.265-1	[Assinatura]
Benedita Vikes	RG: 20.241.048	[Assinatura]
Gabriella	RG: 25065188-9	[Assinatura]
Márcio Roberto	RG: 042.48012-9	[Assinatura]
Carlos Roberto Rojas	RG 9906368	[Assinatura]
Gelis T. Sando	RG 4127312-6	[Assinatura]
Joseli Santos	RG 1.901.590	[Assinatura]
Fulgência Pupo	RG 11.566.873	[Assinatura]
ANA CRISTINA G. CAROSO	RG: 1389392-0	[Assinatura]
Carlos Borzatto	RS 11.538.148-5P	[Assinatura]
Marcelo de Almeida Souza	RG 16.321.699-SSP-SD	[Assinatura]
Paula Castro	RG 17.521.827-4	[Assinatura]
GABRIELA BUELONI FERREIRA	RG - 21.320.404-6	[Assinatura]
Sidnei J. Silva	" 15.711.849-6	[Assinatura]
Luciano de Mattos Dias	" 27724206/3	[Assinatura]
Márcia Darrigo	RG: 21.740.366-9	[Assinatura]
Daniela Maria Morenghi	RG 24613403-7	[Assinatura]
Caterina Koltai	RG 3.129.007.	[Assinatura]
Widreus Sales Dondoli do V	22697622-4	[Assinatura]

**ABAIXO ASSINADO
DE MORADORES DE SÃO PAULO AS
AUTORIDADES MUNICIPAIS**

22/1

CONTRA A VENDA DO ESTADIO DO PACAEMBU / POR UM USO MAIS ADEQUADO DE SUAS
INSTALAÇÕES EM PROVEITO DA POPULAÇÃO LOCAL E DE TODOS OS PAULISTANOS.
QUEREMOS O TOMBAMENTO DO ESTADIO. ELE É UM PATRIMÔNIO PÚBLICO DE SÃO PAULO.

PELA RESTITUIÇÃO FIEL DO TRAÇADO ORIGINAL DA PRAÇA CHARLES MILLER E PELA
GARANTIA DE CONDIÇÕES HIGIENICAS E SANITARIAS DE SEU USO FUTURO.

SUBSCREVEM CIDADÃOS E SUAS ENTIDADES REPRESENTATIVAS

NOME	DOC. IDENTIFICAÇÃO	ASSINATURA
ARTUR ZAVANELLI VALSI	19.939.644	
Lucia Soares da Silva	15.260.223-9	
Mauricio Leite Balles	RG 6.601.274	
REGINA MARTINELLI	6.406.033	
FERNANDO LESOLIN	2.587.541	
HILDEMAR S. de Oliveira	25.668.894-1	
Spello Pincus	1.182.287-8	
Flavia Mollo	1.163.724-9	
Fernando L. Lamm	75.363.626-7	
Fernanda de C. Vianna	22.639.89-2	
Paulina H. Riles	750.664-7	
TEFERSON C. NIGRO	RG. 6894304 SSP.SP	
David M. Rocha	RG 22428996-9	
MARINA B. WACKER	RG 18432.729-6	
Angela C. W. D'Espírito	RG 19.457.255-9	
Rosana Ramos	RG. 23890788-0	
FATIMA KIMIA B. REIS	Plm 14.984.436	
JOSE DE OLIVEIRA	17.348.789	
MARCO OS. SALUM	15.862.388	
ESBELLA ROSENBAUM	04222092 90	
MARILONE CHAMPA	15051700	

226

**ABAIXO ASSINADO
DE MORADORES DE SÃO PAULO AS
AUTORIDADES MUNICIPAIS**

CONTRA A VENDA DO ESTADIO DO PACAEMBU / POR UM USO MAIS ADEQUADO DE SUAS
INSTALAÇÕES EM PROVEITO DA POPULAÇÃO LOCAL E DE TODOS OS PAULISTANDOS. 231
QUEREMOS O TOMBAMENTO DO ESTADIO. ELE É UM PATRIMÔNIO PÚBLICO DE SÃO PAULO.

PELA RESTITUIÇÃO FIEL DO TRAÇADO ORIGINAL DA PRAÇA CHARLES MILLER E PELA
GARANTIA DE CONDIÇÕES HIGIENICAS E SANITARIAS DE SEU USO FUTURO.

SUBSCREVEM CIDADÃOS E SUAS ENTIDADES REPRESENTATIVAS

NOME	DOC. IDENTIFICAÇÃO	ASSINATURA
Marcos Antonio S. Mata	25640694-7	<i>[Signature]</i>
Celia de Assunção Bezerra	29.966.857-1	<i>[Signature]</i>
Shufafuelas	19.491.477	<i>[Signature]</i>
João Roberto da S. Brito	245517	<i>[Signature]</i>
ANA Lucia Pereira	6.761.150	<i>[Signature]</i>
EUANA CAMPOS LEITE SAPARELLI	16153038-2	<i>[Signature]</i>
Clara M. Pinheiro	9.253.610	<i>[Signature]</i>
Bonnie P. Silva	203.901/PA	<i>[Signature]</i>
Circe Amalio Ribeiro	5.178.135	<i>[Signature]</i>
Jacete C. Gomes Alexandre	8.985.690	<i>[Signature]</i>
Anelise Riedel Abrahão	15.895.836 6	<i>[Signature]</i>
Ana Cristina Possante Brito	8.384841	<i>[Signature]</i>
GINO ANDERSEN SARTI.	4.653.312	<i>[Signature]</i>
Orlete Caputi	9.563-786	<i>[Signature]</i>
Sera Lúcia Soares	3716 449	<i>[Signature]</i>
Dinah Marie Lion	8.340.483	<i>[Signature]</i>
REGINA C. COHEN	6.941.078	<i>[Signature]</i>
Monica Lima	5-861.788	<i>[Signature]</i>
Silvia Cesca Lopes	7.580.782	<i>[Signature]</i>
Francisco M. B. Silva	9.121.285 4	<i>[Signature]</i>

**ABAIXO ASSINADO
DE MORADORES DE SAO PAULO AS
AUTORIDADES MUNICIPAIS**

227
235
/

CONTRA A VENDA DO ESTADIO DO PACAEMBU / POR UM USO MAIS ADEQUADO DE SUAS
INSTALAÇÕES EM PROVEITO DA POPULAÇÃO LOCAL E DE TODOS OS PAULISTANOS.
QUEREMOS O TOMBAMENTO DO ESTADIO. ELE É UM PATRIMÔNIO PÚBLICO DE SAO PAULO.

PELA RESTITUIÇÃO FIEL DO TRAÇADO ORIGINAL DA PRAÇA CHARLES MILLER E PELA
GARANTIA DE CONDIÇÕES HIGIENICAS E SANITARIAS DE SEU USO FUTURO.

SUBSCREVEM CIDADÃOS E SUAS ENTIDADES REPRESENTATIVAS

NOME	DOC. IDENTIFICAÇÃO	ASSINATURA
Rita de Cássia R. Nogueira	RG: 17548055	
Juana Rahal Farhat	RG 21.310.160	
Siomi RAHAL FARHAT	RG 12748481	
RETANE RIESER FARHAT	RG. 15676761	
ISAAC JOSÉ FARHAT	RG - 1.307.065	
Simone Rahal Farhat	RG. 15676989-X	
ANDREA DE R. ABDUCH RAHAL	RG 14600039-0	
WADY RAHAL NETO	RG 10191500-9	
Isabel Maria Rahal	RG 2768-217-1	
EDGARDO FARHAT	RG 7151059	
	RG 2228084	
Quirino R. Farhat	RG 8332918	
MARIA CRISTINA ANDRETTI	RG 6170823	
Luiz José Escudero	RG 12410905	
Rosely RAHAL CHES. D.	RG 9154952	
Francisco de Assis de N. d.	RG 9.981.960-9	
EDSON FARHAT RAHAL	RG 6012190-7	
ANDRINE RAHAL	RNEW 513593-5	
Thone Farhat Rahal	RG 1567108	

**ABAIXO ASSINADO
DE MORADORES DE SÃO PAULO AS
AUTORIDADES MUNICIPAIS**

228

276
/

CONTRA A VENDA DO ESTADIO DO PACAEMBU / POR UM USO MAIS ADEQUADO DE SUAS
INSTALAÇÕES EM PROVEITO DA POPULAÇÃO LOCAL E DE TODOS OS PAULISTANOS.
QUEREMOS O TOMBAMENTO DO ESTADIO. ELE É UM PATRIMÔNIO PÚBLICO DE SÃO PAULO.

PELA RESTITUIÇÃO FIEL DO TRAÇADO ORIGINAL DA PRAÇA CHARLES MILLER E PELA
GARANTIA DE CONDIÇÕES HIGIÊNICAS E SANITARIAS DE SEU USO FUTURO.

SUBSCREVEM CIDADÃOS E SUAS ENTIDADES REPRESENTATIVAS

NOME DOC. IDENTIFICAÇÃO ASSINATURA

<i>Arilda Elly...</i>	<i>R.G. 121.923</i>	<i>Arilda Elly...</i>
<i>Infância Br... Myluzius R.G. 830041</i>		
<i>Sylvia M. Mouchel de Toledo R.G. 1001596</i>		<i>Sylvia M. Mouchel de Toledo</i>
AMARÍCIOS O. ARRUDA	R.G. 12512296-2	<i>Amarruda</i>
HIROSHI MANSUO	R.G. 3338159-8	<i>Hiroshi Mansuo</i>
BENEDITA SILVEIRA CAMPOS FARI	R.G. 2986562	<i>BSCFari</i>
<i>Ana Maria Elia Martins</i>	R.G. 3396976	<i>AM</i>
<i>Patrícia Elia Martins</i>	19593062	<i>PMartins</i>
<i>Maria de Fatima de Santofes Aguiar</i>	R.G. 14-455-058-2	
<i>Elcio Mendes de Souza</i>	17-265501	
<i>Márcia M. Tha</i>	R.G. 11317108	
<i>Dalvio Fernandes</i>	R.G. 2753934	
<i>Silvana C. Batista</i>		
<i>Suzelore A. D.</i>	R.G. 1921410	
<i>Antônio Amélio</i>	R.G. 848.209	
<i>Maria Cristina Gonçalves</i>	R.G. 16121.099	<i>Maria Cristina Gonçalves</i>
<i>Irma Sofia Vermeirham</i>	R.G. 962165	
<i>Maria Cristina Gomes da Costa</i>	R.G. 13369.751	<i>Maria Cristina Gomes da Costa</i>

ABAI XO ASSINADO
DE MORADORES DE SAO PAULO AS
AUTORIDADES MUNICIPAIS

229
A
237
A

CONTRA A VENDA DO ESTADIÔ DO PACAEMBU / POR UM USO MAIS ADEQUADO DE SUAS
INSTALAÇÕES EM PROVEITO DA POPULAÇÃO LOCAL E DE TODOS OS PAULISTANOS.
QUEREMOS O TOMBAMENTO DO ESTADIO. ELE É UM PATRIMÔNIO PÚBLICO DE SAO PAULO.

PELA RESTITUIÇÃO FIEL DO TRAÇADO ORIGINAL DA PRAÇA CHARLES MILLER E PELA
GARANTIA DE CONDIÇÕES HIGIENICAS E SANITARIAS DE SEU USO FUTURO.

SUBSCREVEM CIDADÃOS E SUAS ENTIDADES REPRESENTATIVAS

NOME	DOC. IDENTIFICAÇÃO	ASSINATURA
MARIA CRISTINA ROEPCKE	RG 8831532	<i>[Signature]</i>
VERA CECILIA MATTOS U. MORAES	RG 3.093.033	<i>[Signature]</i>
Tracy de Carvalho Brand.	Rg. 2.609.632	<i>[Signature]</i>
Käthe Hindmüller		<i>[Signature]</i>
Jerahigia P. Toledo	RG 3924.999	<i>[Signature]</i>
Idar Bental	RG 600.958	<i>[Signature]</i>
Esther Fernandez Y. Varela	W219574-0	
Prisc Banoj		
Walkiria S. de Paulo Frizzo	RG 12893600	<i>[Signature]</i>
Maria Inês Bente		
Maria Tereza Branda Prado de Resurreição	RG 1393636	<i>[Signature]</i>
Lulian Amencian		
Jora Laldas	22.609.423-6	<i>[Signature]</i>
Edete Leite de C. Domenici	RG. 3.597.635	<i>[Signature]</i>
Mariane Domenici		<i>[Signature]</i>
Anézia E. G. Marchio	2.960.107	<i>[Signature]</i>
Machia Soukh	RG 4868056	<i>[Signature]</i>
Ulma Miguoni	RG 146.634	<i>[Signature]</i>

**ABAIXO ASSINADO
DE MORADORES DE SÃO PAULO AS
AUTORIDADES MUNICIPAIS**

238

CONTRA A VENDA DO ESTADIO DO PACAEMBI / POR UM USO MAIS ADEQUADO DE SUAS
INSTALAÇÕES EM PROVEITO DA POPULAÇÃO LOCAL E DE TODOS OS PAULISTANOS.
QUEREMOS O TOMBAMENTO DO ESTADIO. ELE É UM PATRIMÔNIO PÚBLICO DE SÃO PAULO.

238
/ 14

PELA RESTITUIÇÃO FIEL DO TRAÇADO ORIGINAL DA PRAÇA CHARLES MILLER E PELA
GARANTIA DE CONDIÇÕES HIGIENICAS E SANITARIAS DE SEU USO FUTURO.

SUBSCREVEM CIDADÃOS E SUAS ENTIDADES REPRESENTATIVAS

NOME	DOC. IDENTIFICAÇÃO	ASSINATURA
Maria Antônia de A. Binato	26.723.973-7	Maria Antônia Binato
MARIA REGINA GRESSE	10.713.705-7	Maria Regina Gresse
Yosbento Gresse	3.616.489-6	Yosbento Gresse
Nésia Gypiane Binato	5.765.846	Nésia G Binato
ALMYRO BINATO	26.723.979-9	Almyro Binato
MARCELLO Giuseppe Silva	7.562.299	Marcello
Qua Lida S. Moraes Deliza	12.870.255	Qua Lida
Luis Fernando S. Moraes	12.869.597	Luis Fernando
Leo Almeida Moraes	RG 5.411.891	Leo Almeida
Shirley Silva Moraes	RG 4.571.4564341	Shirley
Adriana Dal Poz A. Garcia	R.G. 7.711.383	Adriana
ROBERTO Dal Poz Almeida	RG 8.821.178	Roberto
Neora Dal Poz de Almeida	RG 4.739.331	Neora
Amilton Marcelles	CIC 009292501	Amilton
Antonieta Silva R 8538	014-3	Antonieta
OSWALD DA	19869270	Oswald
ARIBERTO	AG-5509/784	Ariberto
Elvane S S Fort	5.543.206	Elvane
Tszias Lieberbaum	2783973 IFP	Tszias

231
239
u

**ABAIXO ASSINADO
DE MORADORES DE SAO PAULO AS
AUTORIDADES MUNICIPAIS**

CONTRA A VENDA DO ESTADIO DO PACAEMBU / POR UM USO MAIS ADEQUADO DE SUAS
INSTALAÇÕES EM PROVEITO DA POPULAÇÃO LOCAL E DE TODOS OS PAULISTANDOS.
QUEREMOS O TOMBAMENTO DO ESTADIO. ELE É UM PATRIMÔNIO PÚBLICO DE SAO PAULO.

PELA RESTITUIÇÃO FIEL DO TRAÇADO ORIGINAL DA PRAÇA CHARLES MILLER E PELA
GARANTIA DE CONDIÇÕES HIGIENICAS E SANITARIAS DE SEU USO FUTURO.

SUBSCREVEM CIDADÃOS E SUAS ENTIDADES REPRESENTATIVAS

NOME	DOC. IDENTIFICAÇÃO	ASSINATURA
Ana Elisa Garcia Pedrosa	30.052.522-9	
M ^{te} Carolina Garcia Pedrosa	30.052.521-7	Carolina Garcia Pedrosa
Graça L. Azucdo	30.204.657-5	
WALTER FERREIRA	4844484-4	Walter Ferreira
José Pedro Costa	3307 407	José Pedro Costa
Antônio Carlos de Oliveira	4.886 886 Sist-SP	Antônio Carlos de Oliveira
Neide Yumie Takashi	4.207 755	Neide Yumie Takashi
Muriel Cristina de Almeida		Muriel Cristina de Almeida
FRANCISCO ALVES DA SILVA	3/017539-3	Francisco Alves da Silva
Ediney Vech Rigo	8.900.024	Ediney Vech Rigo
FLAVIO D.N.S	8.886 257	Flavio D.N.S
Carla Regina de C. Lima	4-107.059	Carla Regina de C. Lima
Elza de C. Lima	3.738 840	Elza de C. Lima
Pedro G. Audreoli	3037338	Pedro G. Audreoli
Francisco J. L. Santos	3.698.357	Francisco J. L. Santos
José Franco	6.503 422	José Franco
ELIANA NOMEIA	17.787.869	Eliana Nomeia
Wallace L. Boissiere	4.105 886	Wallace L. Boissiere
Maria Helme Diniz	11.377372	Maria Helme Diniz
Gilberto Carlos Soares	2.704319	Gilberto Carlos Soares
Elas Opst	257024	Elas Opst
JOSÉ FERRA		José Ferra
V. P. de F. Fernandes	1861187	V. P. de F. Fernandes

236
240

**ABAIXO ASSINADO
DE MORADORES DE SÃO PAULO AS
AUTORIDADES MUNICIPAIS**

CONTRA A VENDA DO ESTADIO DO PACAEMBU / POR UM USO MAIS ADEQUADO DE SUAS
INSTALAÇÕES EM PROVEITO DA POPULAÇÃO LOCAL E DE TODOS OS PAULISTANOS.
QUEREMOS O TOMBAMENTO DO ESTADIO. ELE É UM PATRIMÔNIO PÚBLICO DE SÃO PAULO.

PELA RESTITUIÇÃO FIEL DO TRAÇADO ORIGINAL DA PRAÇA CHARLES MILLER E PELA
GARANTIA DE CONDIÇÕES HIGIENICAS E SANITARIAS DE SEU USO FUTURO.

SUBSCREVEM CIDADÃOS E SUAS ENTIDADES REPRESENTATIVAS

NOME	DOC. IDENTIFICAÇÃO	ASSINATURA
1- ELAINE BORTOLETI ARAÚJO	81807 10500189	ELAINE
2- DAVID A. de RESENDES	9054211	DAVID
3- EDSON VIEIRA ALVES	8363487	EDSON
4- GINGÓRIA F. de NASCIMENTO	12990-69	GINGÓRIA
5- EDDY SEGURA PINO	24.908.594-X	EDDY
6- JANE COVALATO		JANE
7- ANDRUA Cecília Damién Rodas	N-250164-3	ANDRUA
8- MARISTELA P. de SAUS		MARISTELA
9- FRANCISCO DOMINGOS DE SAUS		FRANCISCO
10- SARA MENDONÇA de SAUS		SARA
11- MÃRIA APARECIDA P. SAUS		MÃRIA
12- JOÃO R. de SAUS		JOÃO
13- CRISTIANO ROBERTO de SAUS		CRISTIANO
14- PATRÍCIA BIANCA CUSCA	RG. 1252923	PATRÍCIA
15- NANA de NASCIMENTO		NANA
16- Tania Helena Ochi Lohmann	RG 8468.228	TANIA
17- KAYO OKAZAKI		KAYO
18- ADRIANA MARIA FERREIRA		ADRIANA
19- DANIELA MARIA FERNANDES COURA	RG- 24 173 802-3	DANIELA
20- OLGA ZAZUCO HIGA	RG- 2468 876	OLGA

233
A
24

**ABAIXO ASSINADO
DE MORADORES DE SÃO PAULO AS
AUTORIDADES MUNICIPAIS**

CONTRA A VENDA DO ESTADIO DO PACAEMBU / POR UM USO MAIS ADEQUADO DE SUAS
INSTALAÇÕES EM PROVEITO DA POPULAÇÃO LOCAL E DE TODOS OS PAULISTANOS.
QUEREMOS O TOMBAMENTO DO ESTADIO. ELE É UM PATRIMÔNIO PÚBLICO DE SÃO PAULO.

PELA RESTITUIÇÃO FIEL DO TRAÇADO ORIGINAL DA PRAÇA CHARLES MILLER E PELA
GARANTIA DE CONDIÇÕES HIGIENICAS E SANITARIAS DE SEU USO FUTURO.

SUBSCREVEM CIDADÃOS E SUAS ENTIDADES REPRESENTATIVAS

NOME	DOC. IDENTIFICAÇÃO	ASSINATURA
Musa Donadio Moaccapini	1.978591	Musa Donadio
ROQUE ANTONIO CARRAZZA	4.430.905	Roque Antonio Carrazza
Elizabeth Nazar Carrazza	3.404.774	Elizabeth Nazar Carrazza
HERENICE T. J. COSTA	4.539.298	Herenice T. J. Costa
Sergio Silva Fogaca	14.440.799	Sergio S. Fogaca
Priscila S. C. L. L. L. L.	2.596.225-5	Priscila S. C. L. L. L.
Vera Lucia M. Pereira	7.501.793	Vera Lucia M. Pereira
Flavio Cremaschi	15166729	Flavio Cremaschi
Adriana Bormioli	118/3.915.204	Adriana Bormioli
FERNAN DO M. S. DOMINGUES	5.040.587	Fernan do M. S. Domingues
EDUARDO M. S. DOMINGUES	4.496.982	Eduardo M. S. Domingues
ADIR VILLELA FERREIRA	5.382.636	Adir Villela Ferreira
CARMEN LUCIA PAVAN RIBEIRO	3.317.179	Carmen Lucia Pavan Ribeiro
Jana Ribina Castilho	22.609.105-3	Jana Ribina Castilho
ELIANE WALDER FALCADE	11.535.564	Eliane Walder Falcade
GIL F. MARCIA	3.846.415	Gil F. Marcia
FABIO VIEIRA BARRADAS	22.242.712	Fabio Vieira Barradas
LUIZ C. PELLEGRINO	14.636.095	Luiz C. Pellegrino
M ^{re} ANGÉLICA N. MORAES	2.560.294	Angélica N. Moraes
Maria José Brandão de Almeida Guedes	4646808	Maria José Brandão de Almeida Guedes
EDISON PAULO DE ROS TRIBOLI	9003059328	Edison Paulo de Ros Triboli
Suzana Medina Triboli	9002648203	Suzana M. Triboli
ROBERTO VIEIRA DE MELLO	21.387.933-5	Roberto Vieira de Mello
Boulo Cesar Cavaliola	9.258.767	Boulo Cesar Cavaliola
Antonia Eduarda Lodi	11.745.120.6	Antonia Eduarda Lodi

**ABAIXO ASSINADO
DE MORADORES DE SAO PAULO AS
AUTORIDADES MUNICIPAIS**

23^a / 11
242 / 11

CONTRA A VENDA DO ESTADIO DO PACAEMBU / POR UM USO MAIS ADEQUADO DE SUAS
INSTALAÇÕES EM PROVEITO DA POPULAÇÃO LOCAL E DE TODOS OS PAULISTANOS.
QUEREMOS O TOMBAMENTO DO ESTADIO. ELE É UM PATRIMÔNIO PÚBLICO DE SAO PAULO.

PELA RESTITUIÇÃO FIEL DO TRAÇADO ORIGINAL DA PRAÇA CHARLES MILLER E PELA
GARANTIA DE CONDIÇÕES HIGIENICAS E SANITARIAS DE SEU USO FUTURO.

SUBSCREVEM CIDADÃOS E SUAS ENTIDADES REPRESENTATIVAS

NOME	DOC. IDENTIFICAÇÃO	ASSINATURA
Maurício Natuzzi	5.71.4.8 86	Maurício Natuzzi
Fernando Luiz Compe	3.02.886	Fernando Luiz Compe
Arduã Dias Condi	21.309.653	Arduã Dias Condi
Luiz Maria d. Condi	3.477.899	Luiz Maria d. Condi
ESTHER LAUDANN P	5.233.045	Esther Laudann
ANTONIO A. LAUDANHA	1.549.405	Antonio A. Laudanha
Luiz Maria de Lourdes Romano	RJ 3.871.561.50	Luiz Maria Romano
Alcides Braz Romão	2.224-061	Alcides Braz Romão
RAUDIO P. LUPA	RG 185.468.385	Raudio P. Lupa
Maria Luíza R.C. de Lima	RG 1.587.376	Maria Luíza R.C. de Lima
Edson Luiz Knuppel	RG 20317657-1	Edson Luiz Knuppel
Luiz B. de Souza	RG 321-101-5	Luiz B. de Souza
Ademir de Souza	RG 3156 210	Ademir de Souza
Beatriz de Jesus Afonso	RG 2004110	Beatriz de Jesus Afonso
DUIZA DE SOUZA AFONSO	7.152.170	Duiza de Souza Afonso
CARLOS KADAYAN	15.676.514-7	Carlos Kadayan
JOSEPHINE SILVEI KADAYAN	944.867	Josephine Silvei Kadayan
RODOLFO GALIL FILHO	8.526.619	Rodolfo Galil Filho
CELI AUDI	7.358.554	Celi Audi
ONNIG KADAYAN	776128	Onnig Kadayan
Riquardo C. de Oliveira	7.352.012	Riquardo C. de Oliveira
Carla Cha Fardo Lessi	3211995	Carla Cha Fardo Lessi
DENISE BRAUN DE OLIVEIRA	9.505.246	Denise Braun de Oliveira
Amorino de Aguiar Baido	3.287.857	Amorino de Aguiar Baido
Manoel de Aguiar Baido	2.420.553	Manoel de Aguiar Baido

235
243

**ABAIXO ASSINADO
DE MORADORES DE SÃO PAULO AS
AUTORIDADES MUNICIPAIS**

CONTRA A VENDA DO ESTADIO DO PACAEMBU / POR UM USO MAIS ADEQUADO DE SUAS
INSTALAÇÕES EM PROVEITO DA POPULAÇÃO LOCAL E DE TODOS OS PAULISTANOS.
QUEREMOS O TOMBAMENTO DO ESTADIO. ELE É UM PATRIMÔNIO PÚBLICO DE SÃO PAULO.

PELA RESTITUIÇÃO FIEL DO TRAÇADO ORIGINAL DA PRAÇA CHARLES MILLER E PELA
GARANTIA DE CONDIÇÕES HIGIENICAS E SANITARIAS DE SEU USO FUTURO.

SUBSCREVEM CIDADÃOS E SUAS ENTIDADES REPRESENTATIVAS

NOME	DOC. IDENTIFICAÇÃO	ASSINATURA
SANDRA CRISTINA M.S. de A. Neves	RG 12.321.570-50	[Assinatura]
WIS CARLOS de ALMEIDA NEVES	RG 11.920.634-SP	[Assinatura]
JOSÉ LOURENÇO CAMARGO BRAGA	RG 12.748.655	[Assinatura]
Jose de AZEVEDO	RG 01/01	[Assinatura]
Helleno da Ozumba	7740188/SP	[Assinatura]
MA DE FATIMA CAMPANO	933082	[Assinatura]
PAULO ROBERTO MINERVINO		[Assinatura]
Opala Amelle dos Santos	99234.731-2	[Assinatura]
Maria Inmaculada F. Vidal	R. 2173 207	[Assinatura]
Juvenal de Adria Fleury	RG 1121925	[Assinatura]
CARLOS EDUARDO RUSSO TRANÇA	RG 16148629	[Assinatura]
Marcello Luis Junior	RG 3661258	[Assinatura]
Maura Elyza M. Nogueira	R. 3320536	[Assinatura]
maria Inês do, Sento	RG 12433243	[Assinatura]
[Assinatura]	RG-15146016 SP	[Assinatura]
[Assinatura]	RG 9.183.212	[Assinatura]
Celia Maria Teixeira de Souza	RG 04446652-2	[Assinatura]
Cristina	RG 21309704-7 SP	[Assinatura]
[Assinatura]	RG 3341802	[Assinatura]
[Assinatura]	RG 8525126	[Assinatura]

236
244
u

**ABAIXO ASSINADO
DE MORADORES DE SÃO PAULO AS
AUTORIDADES MUNICIPAIS**

CONTRA A VENDA DO ESTADIO DO PACAEMBU / POR UM USO MAIS ADEQUADO DE SUAS
INSTALAÇÕES EM PROVEITO DA POPULAÇÃO LOCAL E DE TODOS OS PAULISTANOS.
QUEREMOS O TOMBAMENTO DO ESTADIO. ELE É UM PATRIMÔNIO PÚBLICO DE SÃO PAULO.

PELA RESTITUIÇÃO FIEL DO TRAÇADO ORIGINAL DA PRAÇA CHARLES MILLER E PELA
GARANTIA DE CONDIÇÕES HIGIENICAS E SANITARIAS DE SEU USO FUTURO.

SUBSCREVEM CIDADÃOS E SUAS ENTIDADES REPRESENTATIVAS

NOME	DOC. IDENTIFICAÇÃO	ASSINATURA
Maria Carolina Bonaldi Maciel	5240503	[Assinatura]
JOSE CARLOS MATOS	4203120	[Assinatura]
Sonia Regina Valicelli	10.191.389-6	[Assinatura]
Chyris B. de Souza	1.395.176	[Assinatura]
ARIVALDO BUCCIONE	9.158.580	[Assinatura]
Mirya Lurina	5624637	[Assinatura]
MILTON TEIXEIRA	3.272.036.6	[Assinatura]
LAZARA JANUARIO	3.959.544	[Assinatura]
JOSE M. M. SOUZA	18319075	[Assinatura]
M: Lurisa P. de Souza	4173942	[Assinatura]
Valéria P. de Souza	133757975	[Assinatura]
RACILDO DE SAO	3.006.211.1	[Assinatura]
Fátima J. Rodrigues	9073405	[Assinatura]
Clara do Carmo P. de Souza	17266460	[Assinatura]
Gabriel Gomes Alves Nob	17.266.467	[Assinatura]
Maria Theresia Ceraine Torres	1442232	[Assinatura]
VICENTE C. y PLA TREVAS	4290498	[Assinatura]
MARIA LUCIA DA SILVEIRA	7.686.398	[Assinatura]
TRIXIANA BOTANIKI	5196661	[Assinatura]

237 A

245

**ABAIXO ASSINADO
DE MORADORES DE SÃO PAULO AS
AUTORIDADES MUNICIPAIS**

CONTRA A VENDA DO ESTADIO DO PACAEMBU / POR UM USO MAIS ADEQUADO DE SUAS
INSTALAÇÕES EM PROVEITO DA POPULAÇÃO LOCAL E DE TODOS OS PAULISTANOS.
QUEREMOS O TOMBAMENTO DO ESTADIO. ELE É UM PATRIMÔNIO PÚBLICO DE SÃO PAULO.

PELA RESTITUIÇÃO FIEL DO TRAÇADO ORIGINAL DA PRAÇA CHARLES MILLER E PELA
GARANTIA DE CONDIÇÕES HIGIENICAS E SANITARIAS DE SEU USO FUTURO.

SUBSCREVEM CIDADÃOS E SUAS ENTIDADES REPRESENTATIVAS

NOME	DOC. IDENTIFICAÇÃO	ASSINATURA
MARISA SAC. C. DO AMARAL	5.297.609	Marisa Amaral
GEORGIA AMARAL RICARDINO	217085672-X	Georgia Amara Ricardino
Carmen M. Fenuin	3782.893	Carmen M. Fenuin
Eduardo M.F. Wauhy	22609076 3	Eduardo M.F. Wauhy
Ana Elvira Luciani Gelara	15710.791-7	Ana Elvira Luciani Gelara
PAULO R. FELDMANN	3.203.077	Paulo R. Feldmann
RICARDO FERREIRA	2699595	Ricardo Ferreira
ANTONIO CARLOS LECHYSZEIN	27342504-2	Antonio Carlos Lechyszein
Marcos Rodrigues de Miranda	107498 MAR	Marcos Rodrigues de Miranda
Maurício Araújo de Miranda	R.G. 5.283.458	Maurício Araújo de Miranda
CLAUDIA DE ALMEIDA MARTINS	17005078	Claudia de Almeida Martins
Guilherme L. MARTINS	20455354	Guilherme L. Martins
ANA ELVIRA	612.232	Ana Elvira
Stano Altus Corba	509.705	Stano Altus Corba
Duice Saprunza	493-491	Duice Saprunza
Tommaso Nigro Siliguadi	82608419-X	Tommaso Nigro Siliguadi
Gilson José de Faria	M-5.355.165	Gilson José de Faria
Danielle de H. Rodim	20027374-7	Danielle de H. Rodim
Vera Seixas de Castro	905605	Vera Seixas de Castro
SANDRÃO VILAS BOAS	RG. 13836570	Sandrão Vilas Boas
PETER FAARA	RG. 13.477759-1	Peter Faara
Lucia Pillon Seixas Pereira	RG 8.661402	Lucia Pillon Seixas Pereira
Luís P. Ferraz	RG 2727516	Luís P. Ferraz
Roberto Helen Seixas	Rg. 16.633.233	Roberto Helen Seixas
ALP	2220901	ALP

238
a
246
u

**ABAIXO ASSINADO
DE MORADORES DE SAO PAULO AS
AUTORIDADES MUNICIPAIS**

CONTRA A VENDA DO ESTADIO DO PACAEMBU / POR UM USO MAIS ADEQUADO DE SUAS
INSTALAÇÕES EM PROVEITO DA POPULAÇÃO LOCAL E DE TODOS OS PAULISTANOS.
QUEREMOS O TOMBAMENTO DO ESTADIO. ELE É UM PATRIMÔNIO PÚBLICO DE SAO PAULO.

PELA RESTITUIÇÃO FIEL DO TRAÇADO ORIGINAL DA PRAÇA CHARLES MILLER E PELA
GARANTIA DE CONDIÇÕES HIGIÊNICAS E SANITARIAS DE SEU USO FUTURO.

SUBSCREVEM CIDADÃOS E SUAS ENTIDADES REPRESENTATIVAS

NOME	DOC. IDENTIFICAÇÃO	ASSINATURA
HEINZ ERICH BRANDT	RG 919.200	Heinz Brandt
Tatiana Viggiani Bicudo Luca Bicudo	RG 8.594.849 RG 8594848	Luca Bicudo
JOSE AUGUSTO DON GONCALVES NETO Tânia Mezzi	RG 2512467 RG 4.626.295	Jose Don
NILSON TEIXEIRA DE ALCANTARA	RG 3.884.530	Nilson
ORLANDO ACHILLES ASSIS SAES Miguel Kamica	RG 3368786 RG 4525098	Orlando
Maria Teresa Fraga	RG 9092895	Maria Teresa
CARLOS EDUARDO BORGES FANTACINI HOMERO SAES	RG 11.109.231 RG 6450084	Carlos Eduardo
SILVIA FAUSTINO ASSIS SAES Maic A. Mason Andrade	RG 7.567.892 3.310.270	Silvia Faustino
Antonio Carlos T. Andrade	26.105.988-9	Antonio Carlos
Luiz Augusto Fontana	2.270.493	Luiz Augusto
KARINA NEHENY FONTANA	17.266.317.9	Karina Neheny
Lucia Helena A.N. Nunes	5625455	Lucia Helena
Ricardo L.V. Pereira	RG 717168	Ricardo L.V.
Luiz Roberto F. Mezzio	4.367.112	Luiz Roberto
Luiz Eduardo Alencare	23.878.733-3	Luiz Eduardo

239
247
u

**ABAIXO ASSINADO
DE MORADORES DE SÃO PAULO AS
AUTORIDADES MUNICIPAIS**

CONTRA A VENDA DO ESTADIO DO PACAEMBU / POR UM USO MAIS ADEQUADO DE SUAS
INSTALAÇÕES EM PROVEITO DA POPULAÇÃO LOCAL E DE TODOS OS PAULISTANOS.
QUEREMOS O TOMBAMENTO DO ESTADIO. ELE É UM PATRIMÔNIO PÚBLICO DE SÃO PAULO.

PELA RESTITUIÇÃO FIEL DO TRAÇADO ORIGINAL DA PRAÇA CHARLES MILLER E PELA
GARANTIA DE CONDIÇÕES HIGIENICAS E SANITARIAS DE SEU USO FUTURO.

SUBSCREVEM CIDADÃOS E SUAS ENTIDADES REPRESENTATIVAS

NOME	DOC. IDENTIFICAÇÃO	ASSINATURA
AUGUSTO ROQUE NETO	SSPSP 5501358	[Assinatura]
Maruca Giza Roque	4.467869	[Assinatura]
Augusto Roque	30.202.851	[Assinatura]
MAURÍCIO DELLAMANHA	SP. 13476014-1	[Assinatura]
Samara F.F. Braga	SP 2953506	[Assinatura]
Amelie Faria Braga	SP. 7.833790	[Assinatura]
Cláudio José S. Santos	1974415 JK	[Assinatura]
m. Cecilia Sallas Cunha de Azevedo	8.331148	[Assinatura]
Renato S. Borges	1906158	[Assinatura]
MOHAMED KHEIDER EYN	3.267317	[Assinatura]
ROSA TUCCI MAGALHÃES PARDAL	2.945.468-2	[Assinatura]
Carlos Felipe Jardim	5.337228-8	[Assinatura]
Maria Conceição Camargo Pinheiro Galvão	[Assinatura]	[Assinatura]
Angela Maria Gonçalves Santos	1.144396	[Assinatura]
Abdumunim Brito da Silva	26.379.087.3	[Assinatura]
SILVIA G. de Almeida	18.356.369	[Assinatura]
LAURA MELONI NACCAR	20.670.925	[Assinatura]
Pedro Luiz Lessi Favello	25.684.164-0	[Assinatura]
	945349	[Assinatura]

240
248
14

**ABAIXO ASSINADO
DE MORADORES DE SAO PAULO AS
AUTORIDADES MUNICIPAIS**

CONTRA A VENDA DO ESTADIO DO PACAEMBU / POR UM USO MAIS ADEQUADO DE SUAS
INSTALAÇÕES EM PROVEITO DA POPULAÇÃO LOCAL E DE TODOS OS PAULISTANOS.
QUEREMOS O Tombamento DO ESTADIO. ELE É UM PATRIMÔNIO PÚBLICO DE SAO PAULO.

PELA RESTITUIÇÃO FIEL DO TRAÇADO ORIGINAL DA PRAÇA CHARLES MILLER E PELA
GARANTIA DE CONDIÇÕES HIGIENICAS E SANITARIAS DE SEU USO FUTURO.

SUBSCREVEM CIDADÃOS E SUAS ENTIDADES REPRESENTATIVAS

NOME	DOC. IDENTIFICAÇÃO	ASSINATURA
CARLOS C.P. GARCIA	9 661590	
MARIA EMILIA MSG SOUTELLO	1.527.344	
Regina Uru	3.892116-3	
Lido J.A. Silva	10.209349	
Van Lucia Mm Guilherme	13835312	
Leonardo Mancini Guilherme	24.777.779-3	
RICARDO FILBERT	6045583	
GUSTAVO A. F. de Mendonça	23 819 235 - X	
Maurício de Carvalho Araújo	20455693-4	
Maria Dora P. Doria	RG 4037024-2	
Beatriz Uiana Dória	RG 7624355	
Batimilson Calder Almeida	RG 13 869071	
OSMAR PEREIRA DA SILVA	RG 7.549.386	
Theresa Maria de Fátima	11111111	PSmcpil
Julio RENEZ SANTIAGO	RG 17446804.4	
Juanana C. Valério	RG 28.395.090-2	
EDSON MARQUES	RG: 6.110.518	
Francisca Rufino	RG 845.222	
Raimundo M Melo Nunes	RG 826.665	
MARCO ANTONIO D'ANGELO	RG 19 235.232-5	
LUCIANA KOTAKI BOTEHO	RG 18.189.399	
Verônica Guglielmi	RG 21.340.325	
MARCO FABIO M. FERRO	RG 21.768.144	
Thereseinha Guglielmi	RG 2.815.270	
...	...	

244
249

**ABAIXO ASSINADO
DE MORADORES DE SÃO PAULO AS
AUTORIDADES MUNICIPAIS**

CONTRA A VENDA DO ESTADIO DO PACAEMBU / POR UM USO MAIS ADEQUADO DE SUAS
INSTALAÇÕES EM PROVEITO DA POPULAÇÃO LOCAL E DE TODOS OS PAULISTANOS.
QUEREMOS O TOMBAMENTO DO ESTADIO. ELE É UM PATRIMÔNIO PÚBLICO DE SÃO PAULO.

PELA RESTITUIÇÃO FIEL DO TRAÇADO ORIGINAL DA PRAÇA CHARLES MILLER E PELA
GARANTIA DE CONDIÇÕES HIGIENICAS E SANITARIAS DE SEU USO FUTURO.

SUBSCREVEM CIDADÃOS E SUAS ENTIDADES REPRESENTATIVAS

NOME	DOC. IDENTIFICAÇÃO	ASSINATURA
Alfredo C. Mendes Jr.	17277941	
ELUANA VITALI	3 031 791	
Adriana Coutinho Mendes	13 836981	
FÁBIO MANZINI CANACCO	11405666-3	
Alessandra Moraes	773726/SSPM	
Adriana Kobs Zacarias	20.455.818-9	
Ronali Esteves Pedreira	3.107.913	
MARIA FERNANDA FERREIRA		
CERSON FENELSON MACHADO	8.330967	
Dulce Pimentel	6.830.498	
MILA FRANCO MIRANDA	4.107.893-48	
ANA PAULA P. NOVAES	16.154.387-4	
GUSTAVO ORSOLIN FILHO	2710507-	
ANA CRISTINA ORSOLIN	21519306-4	
MARIA HELENA MELETTI ORSOLIN	5714693	
Maria Helena Meletti Orsolin	77 841 5411	
Comitê de Defesa do Parque Ibirapuera	3.050 36	
Rodrigo C. BARRETO	9.013.492	
Maysa D. Barreto	16.261.378	