





01



ENTRADA DA CASA PAROQUIAL

02



VISTA DA CAPELA UNIVERSITÁRIA

03

24/11



FRONTAL DA CAPELA UNIVERSITÁRIA

04



ARCO DA CAPELA UNIVERSITÁRIA

05

3/12



CORREDOR DE ACESSO DA CAPELA UNIVERSITÁRIA AO PRÉDIO-SEDE

06



JARDIM DEFRONTE AO PRÉDIO-SEDE



07

4/11



ENTRADA PRÉDIO-SEDE E DA REITORIA DA UNIVERSIDADE

08



VISTA LATERAL DO PRÉDIO DA REITORIA

09

5/10



ESCADA DE ACESSO AO 1º ANDAR DO PRÉDIO-SEDE

10



VITRAL EM CORREDOR INTERNO DO PRÉDIO-SEDE

11

6/10



CORREDOR DO 1º ANDAR DO PRÉDIO-SEDE

12



VISTA DO PATIO DA CRUZ NO PRÉDIO-SEDE



13

7/10



VISTA DO PATIO DA CRUZ NO PRÉDIO-SEDE

14



VISTA DO PATIO DA CRUZ A PARTIR DO 1º ANDAR DO PRÉDIO-SEDE



15

8/11



VISTA DO PATIO DA CRUZ A PARTIR DO 1º ANDAR DO PRÉDIO-SEDE

16



LATERAL DO PRÉDIO-SEDE (VITRAIS FOTO 09 E 10)

17

9/14



ACESSO LATERAL RAMPA DO PRÉDIO-SEDE

18



VISTA DOS FUNDOS PRÉDIO-SEDE



19



DETALHE DOS FUNDOS DO PRÉDIO-SEDE

20



VISTA LATERAL (FUNDOS) PRÉDIO-SEDE

21

10  
/u



DETALHE GABINETE PRÉDIO REITORIA

22



VISTA PARCIAL TUCA-TEATRO DA UNIVERSIDADE CATÓLICA



23

11  
20



VISTA LATERAL FACHADA DO TUCA

24



ARCOS ENTRADA PRINCIPAL DO TUCA

original

12/10

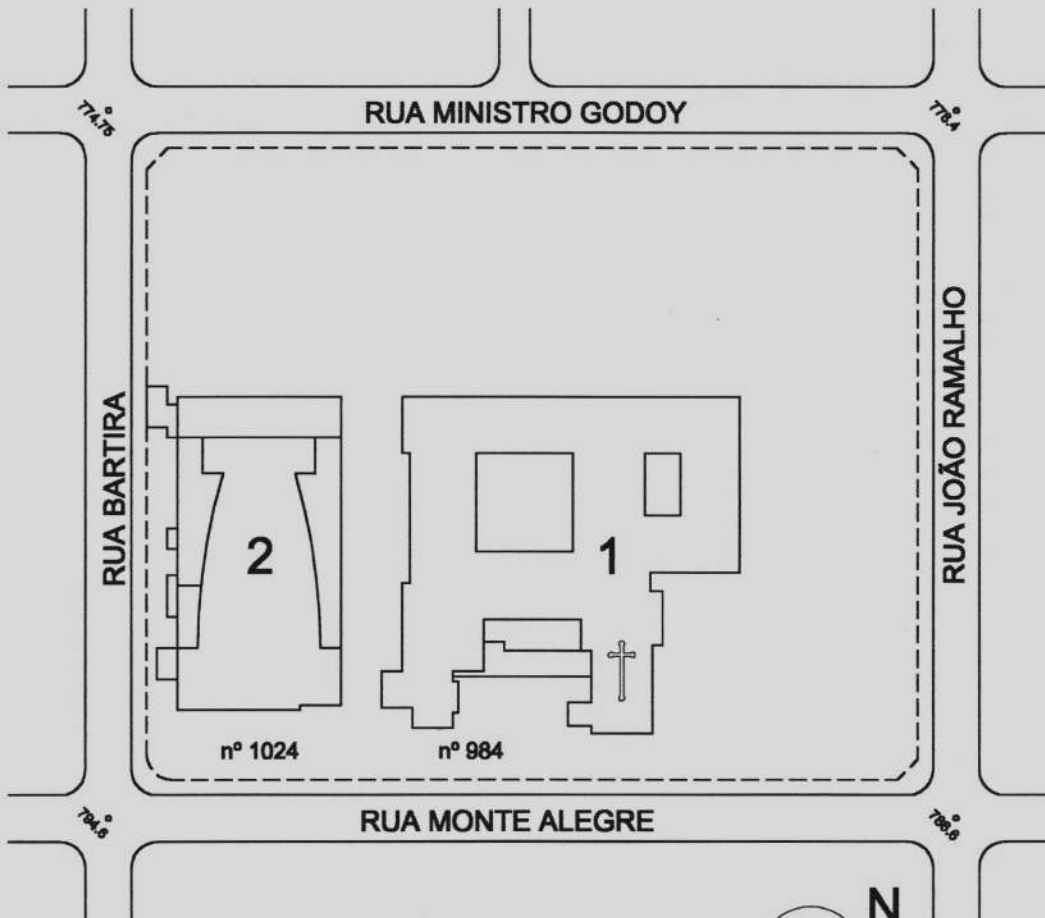

**LEGENDA:**

Limite do tombamento - - - - -

Edifícios protegidos:

- 1. Antigo convento Carmelita e Capela
- 2. Teatro - TUCA

Desenho: base GEGRAN Folha 3312.35 set. 1974



0 25 50 m



escala gráfica

**SECRETARIA DE ESTADO DA CULTURA**  
**CONDEPHAAT**

CONSELHO DE DEFESA DO PATRIMÔNIO HISTÓRICO ARQUEOLÓGICO ARTÍSTICO E TURÍSTICO DO ESTADO DE SP.



Cópia

13  
/ 14

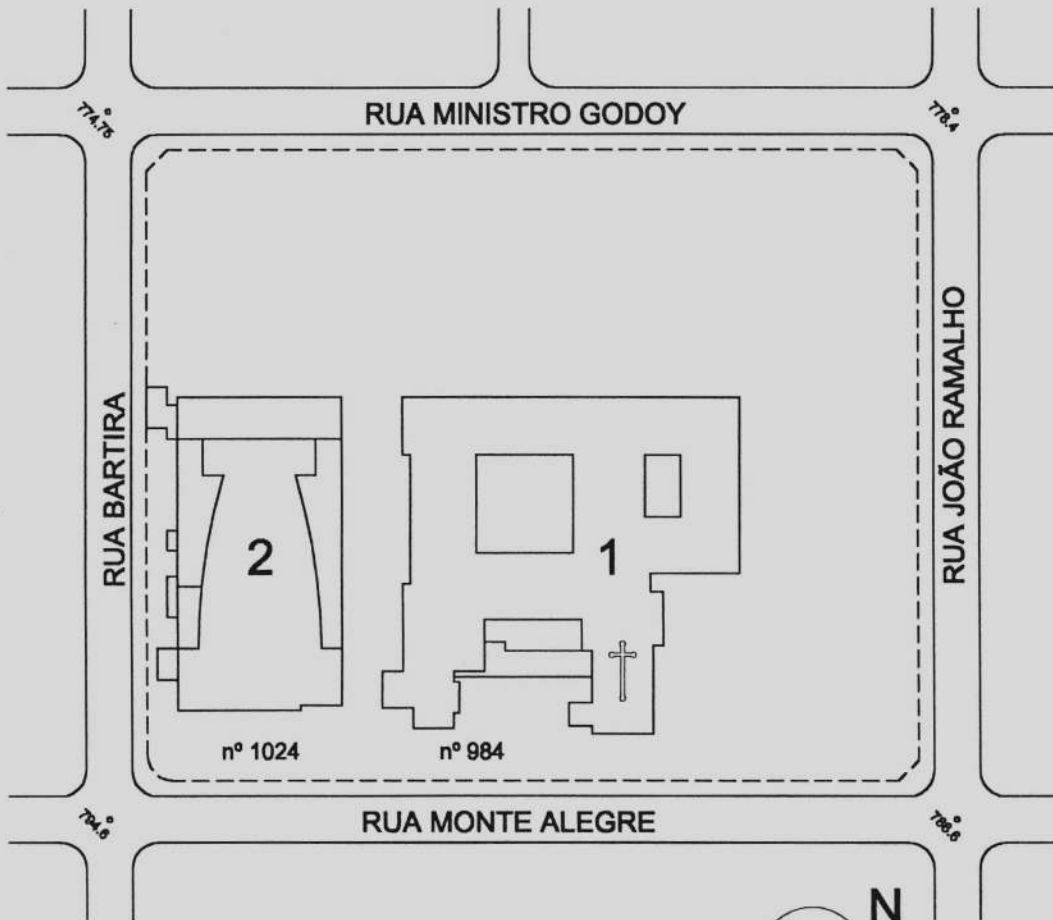

**LEGENDA:**

Limite do tombamento - - - - -

Edifícios protegidos:

- 1. Antigo convento Carmelita e Capela
- 2. Teatro - TUCA

Desenho: base GEGRAH Folha 3312.35 set.1974



0 25 50 m



escala gráfica

**SECRETARIA DE ESTADO DA CULTURA**  
**CONDEPHAAT**

CONSELHO DE DEFESA DO PATRIMÔNIO HISTÓRICO ARQUEOLÓGICO ARTÍSTICO E TURÍSTICO DO ESTADO DE SP.



Foto 14 - Novamente o edifício da PUC. O prédio hoje existente nos fundos do velho convento, ainda não fora construído. Um único bloco de apartamentos em construção, é visto na Rua Cardoso de Almeida. Sobre o casarão, destaca-se ao longe, a igreja de São Domingos. (Foto: FLIEG)

**REFERÊNCIA:** PERDIZES: HISTÓRIA DE UM BAIRRO, S. P.

JOSÉ ARANHA DE ASSIS PACHECO

EDITORA: DIVISÃO DO ARQUIVO HISTÓRICO, 1983

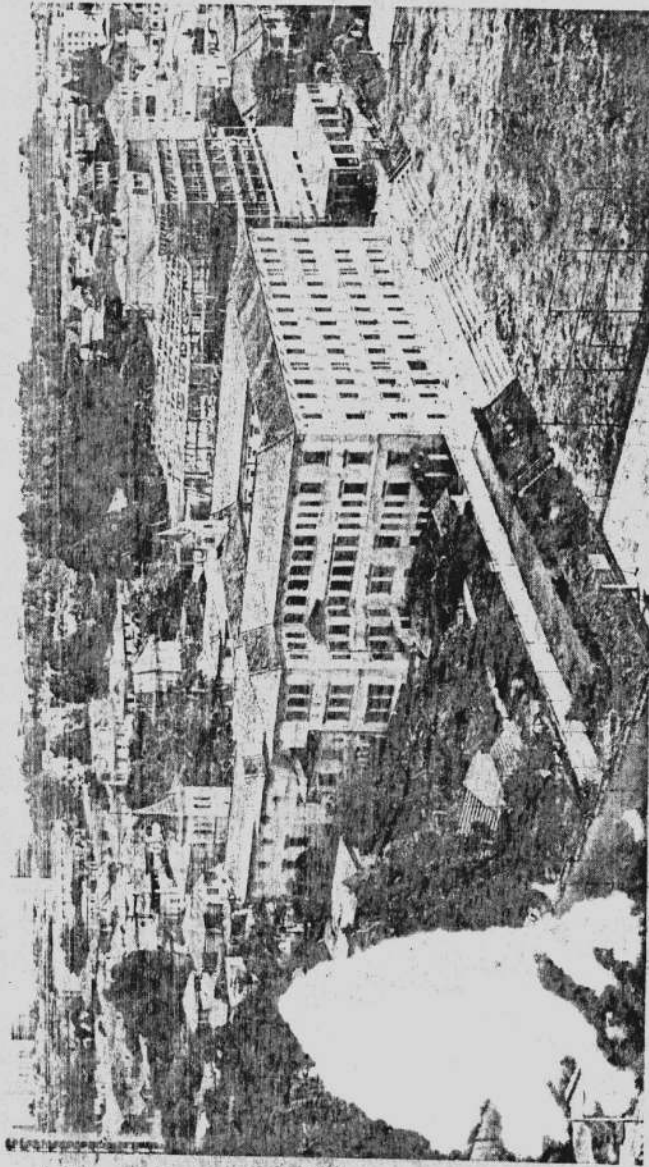
SÉRIE: HISTÓRIA DOS BAIRROS DE S. PAULO - nº 21

FOTO I

14  
21

31.7.20/194





Foto 13 - Vista geral do mesmo Convento, hoje PUC, com seu teatro em construção (1964 - aproximadamente). A foto alcança os bairros de Perizes, Vila Pompeia e Lapa. Apenas os primeiros prédios do conjunto Lar Brasileiro estão terminados. (Foto: FLIEG)

**REFERÊNCIA: PERDIZES: HISTÓRIA DE UM BAIRRO, S.P.**

**JOSÉ ARANHA DE ASSIS PACHECO**

**EDITORA: DIVISÃO DO ARQUIVO HISTÓRICO, 1983**

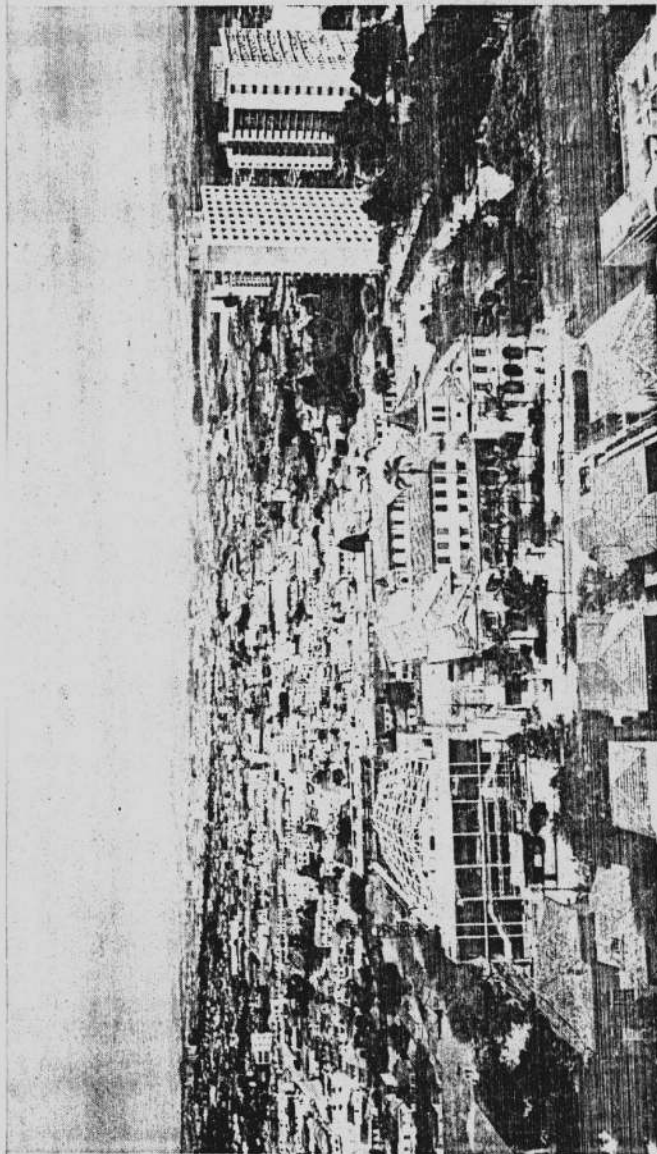
**SÉRIE: HISTÓRIA DOS BAIRROS DE S.PAULO - n.º 21**

FOTO II

15  
/ 21



Foto 12 - Convento das Carmelitas, na Rua Monte Alegre, inaugurado em 1923. Na época, rodeado de chácaras e terrenos baldios. Hoje, os carros dos estudantes da PUC constituem sério problema de trânsito no local. (Foto: Gentileza da Pontifícia Universidade Católica)

REFERÊNCIA:

PERDIZES: HISTÓRIA DE UM BAIRRO, S.P.

JOSÉ ARANHA DE ASSIS PACHECO - AUTOR

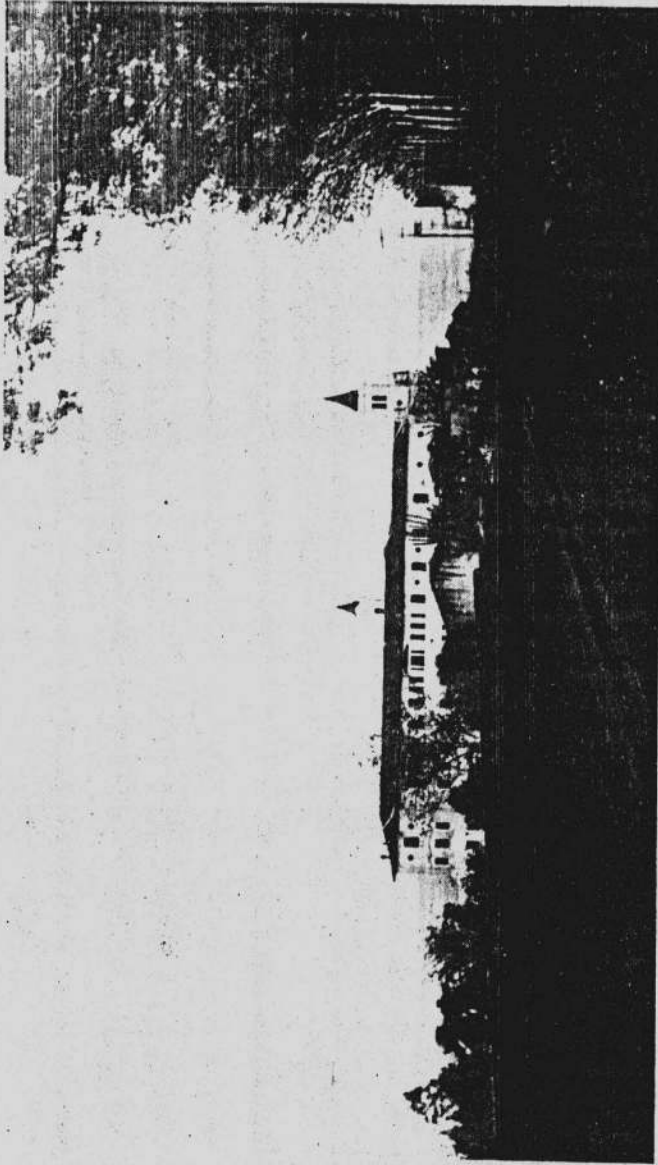
EDITORA: DIVISÃO DO AROUIVO HISTÓRICO 1983

SERIE: HISTÓRIA DOS BAIRROS DE S. PAULO - n.º 21

FOTO III

16  
h



Pe. Domingos G. B. de Almeida Jr.  
Rua Sumidouro, 497  
Pinheiros - São Paulo - SP  
05428 - 070

São Paulo, 24 de agosto de 1998

Ao CONDEPHAAT  
Ilmo. Sr. Presidente  
Carlos H. Heck

12  
/

Venho, por meio desta, solicitar a autorização de V. Sa. para que se tirem cópias do Processo de número 31 720 / 94, das folhas 91 a 94, das duas folhas com o parecer do Conselheiro Ulpiano Bezerra de Meneses e das duas folhas contendo a "Minuta Substitutiva de Resolução de Tombamento do Conjunto de Edifícios da PUC.

Agradecendo antecipadamente a atenção, subscrevo-me,

Atenciosamente,



Pe. Domingos G. Barbosa de Almeida Jr.  
Cúria Metropolitana de São Paulo

DE XURDO  
Ch  
SP. 25/08/98

CONDEPHAAT - Presidência

Em 24/08/98

Recebido por J. EDUARDO

#Hicmas