

53412

PROCESSO Nº

2006

ANO

20862



SECRETARIA DE ESTADO DA CULTURA

Conselho de Defesa do Patrimônio Histórico, Arqueológico,  
Artístico e Turístico do Estado - CONDEPHAAT

53412

PROCESSO Nº

INTERESSADO:	E.E. NOSSA SENHORA DA PENHA
PROCEDÊNCIA:	CAPITAL
DATA:	10/04/2006
REPARTIÇÃO:	
Nº DE ORDEM DO PAPEL:	
ASSUNTO:	Estudo de tombamento da Escola Estadual Nossa Senhora da Penha, situada à Rua Padre Benedito de Camargo, nº 762 - Penha - Capital.

02  
Ao Conselho de Defesa do Patrimônio Histórico, Arqueológico, Artístico e Turístico do Estado de São Paulo - CONDEPHAAT

Senhor Presidente,  
Venho requerer, através do presente, a realização de serviços conforme a documentação anexa e características abaixo discriminadas.

Pessoa Física.		Pessoa Jurídica.	
<input type="checkbox"/>		<input checked="" type="checkbox"/>	
Nome	E.E. Nossa Senhora da Penha		
RG/ CNPJ	Telef.	CEP	03604-000
Endere.	R. Le Benedito de Comarço, 762 - Penha		
Mun.	São Paulo	UF	SP

INTERESSADO

Endere:	E.E. Nossa Senhora da Penha	
Bairro:	Penha	N.º do contribuinte
Município	São Paulo	

LOCAL

Denúncia		Solicitação de regularização		Pedido de Certidão.
Solicitação de informações	<input checked="" type="checkbox"/>	Pedido de tombamento		Retorno de informações (Inf. Processo)
Solicitação de aprovação		Pedido de qualificação como Estância		Outra
Outra:				

SITUAÇÃO

Projeto	Informações Gerais	Cartazes/ Painéis/ Anúncios	Alteração Ambiental.
Obr. 1	Reforma	Diretrizes	Pesquisa Mineral
Serviços de Conservação	<input checked="" type="checkbox"/> Tombamento	Demolição.	Extração Mineral
Alteração do Sistema Viário	Mudança de Uso	Restauração	Outro (especificar abaixo)
Outro:			

ASSUNTO

N.º Processo CADAN (Somente para Cartazes / Painéis / Anúncios)		N.º Processo em andamento:	
Nome de Processo para referência:		N.º Processo para referência:	

Nestes termos, pede deferimento, São Paulo, 14 de Dezembro de 2005.

Observações específicas para o caso de solicitação de irrorriações, de aprovação ou de regularização quando o assunto for "Cartazes / Painéis / Anúncios":

- O presente requerimento deverá ser assinado pelo proprietário do anúncio ou do imóvel, com firma reconhecida, não sendo aceitas procurações. Se admitidos que o serviço é prestado gratuitamente, sem a cobrança de qualquer taxa.
- As deliberações do CONDEPHAAT serão comunicadas diretamente ao CADAN, não sendo fornecidos ofícios aos interessados, conforme o, dem de Serviço n.º 02/2000.

PARA PREENCHIMENTO EXCLUSIVO PELO CONDEPHAAT

Assinatura		Dar seqüência? <input checked="" type="checkbox"/> Sim <input type="checkbox"/> Não	
M. Toncler		Data: 14.12.2005	
(nome do técnico responsável)		(esclarecimentos no verso)	
<input checked="" type="checkbox"/> Abrir processo	Anexar ao processo:	Proc. para referência:	
<input checked="" type="checkbox"/> É exigida Planilha?	sim <input checked="" type="checkbox"/> não <input type="checkbox"/>	Data máxima para resposta:	





# Secretaria de Estado da Educação

Coordenadoria de Ensino da Região Metropolitana da Grande São Paulo  
Leste 1 - Capital

**Escola Estadual "NOSSA SENHORA DA PENHA"**

Rua Padre Benedito de Camargo 762 Cep 03604-000 Fone 6647 0941 Penha - S.P.

São Paulo, 28 de novembro de 2005

Ofício nº ..... 147 / 2005

Assunto..... **Solicitação de Tombamento do Prédio**

Senhor Dirigente

A Direção da E.E. Nossa Senhora da Penha serve-se deste para encaminhar, conforme em anexo, a solicitação do tombamento deste prédio, com apoio da ACSP (Associação Comercial de São Paulo), cujo Diretor Superintendente é o Sr. Marco Antonio Jorge, R.G. 3.812.727 e da Associação Viva Penha, cujo Presidente é o Sr. Eugênio Cantero Sanches, R.G. 3.666.692.

Desde já agradecemos e colocamo-nos à disposição para quaisquer esclarecimentos.

  
\_\_\_\_\_

Jocyly Ap. de Fania B. Leite  
R.G.: 14.355.729  
Diretor de Escola

  
\_\_\_\_\_

Marco Antonio Jorge  
R.G. 3.812.727

  
\_\_\_\_\_

Eugênio Cantero Sanches  
R.G. 3.666-692

CONDEPHAA - Presidência

Em 09/12/05

Recebido por 

Moras \_\_\_\_\_

**A/C DOS :**

- Ilmo. Sr. José Roberto Fanganielo Melhem  
Diretor do Conselho de Defesa do Patrimônio Histórico, Artístico, Arqueológico e Turístico do Estado de São Paulo.
- Ilmo. Sr. Miguel Haddad  
Presidente da Fundação para o Desenvolvimento da Educação

90



# Escola Estadual Nossa Senhora da Penha

São Paulo - SP

# Descrição e Localização do Imóvel

07 d

ESCOLA ESTADUAL NOSSA SENHORA DA PENHA



FOTO AÉREA PENHA. LOCALIZAÇÃO DO EDIFÍCIO.

ESCOLA ESTADUAL NOSSA SENHORA DA PENHA

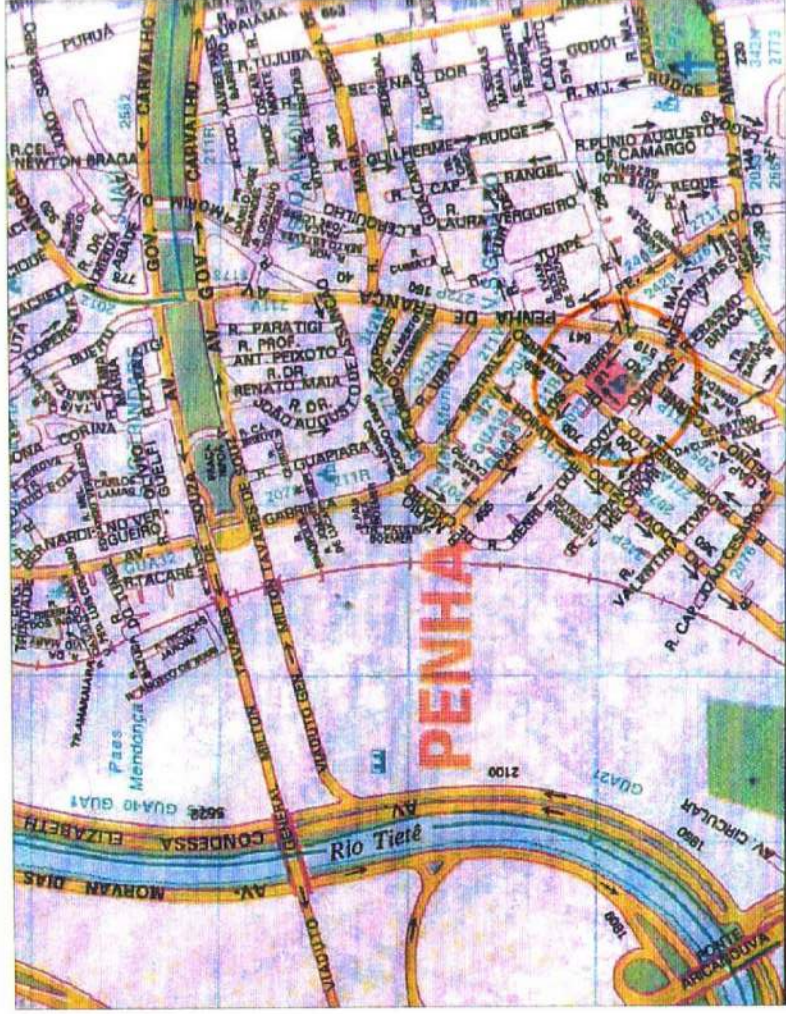

LOCALIZAÇÃO NA ÁREA ENVOLTÓRIA DE 300m.

FONTE: GUIA 4 RODAS - RUAS SÃO PAULO 2005.



09 d

# Levantamento Histórico

10

Entrada pela Rua Padre Benedito de Camargo, nº 762, possuindo fachadas para as ruas Carlos Meira e Henrique de Souza Queiroz Penha

São Paulo São Paulo Brasil

Este edifício encontra-se inserido em terreno quadrangular de relevo irregular, com frente para as três citadas ruas, medindo suas fachadas, respectivamente, 86,50 m., 45,80 m. e 53,20m.

Foi construído em 1953 pelo Convênio Escolar da Prefeitura Municipal de São Paulo, com projeto do arquiteto Eduardo Corona e execução da Construtora Zarzur e Kogan Ltda.

A escola é composta de térreo, com recreio coberto sob pilotis, mais dois pavimentos. Seu projeto inicial possui 18 salas de aula, incluindo laboratórios de física e química, anfiteatro comum (com capacidade para 400 lugares, um dos poucos existentes em toda a região), salas de idiomas, de desenho, de geografia, de história natural e de trabalhos manuais. Foram previstos também serviços médicos, enfermaria e vestiários masculino e feminino, atendendo a recreação e a piscina (que não existe mais, atualmente dá lugar à quadra coberta). Na época esta era a única escola estadual a possuir tal equipamento. O projeto contava também com instalações próprias aos alunos, como sala do grémio, cooperativa, sala de imprensa, etc. No primeiro pavimento foram previstas administração com sala de professores, biblioteca e comunicação direta com o palco do auditório. Corona apresentou belíssimas soluções neste projeto, fazendo uma "expressão vigorosa a partir dos elementos básicos da arquitetura moderna influenciada por Le Corbusier"<sup>1</sup>. Os três níveis feitos por Corona possuem plantas diferentes e apenas o nível intermediário ocupa ao máximo o terreno. As atividades são bem distribuídas na composição espacial, tendo diferenciações de atividades em áreas também distintas. O uso dos pilotis compensou a extensão inadequada do terreno, produzindo um desenho interessante.

E como um bom seguidor da arquitetura moderna, o projeto possui os já citados pilotis, rampas, janelas corridas, coberturas em asa de borboleta, térreo livre, entre outros elementos. Na construção foram utilizadas as técnicas mais atuais (do período) da aplicação do aço, do concreto e do vidro, pensando-se nas questões de orientação, ventilação e insolação para atender as questões de higiene, já bem desenvolvidas no período.

## O Convênio Escolar

O Convênio Escolar foi um acordo que ocorreu entre a administração municipal paulistana e o governo do Estado. Há tempos o Estado investia em educação, porém estudou-se o problema das escolas e percebeu-se que a grande carência estava na insuficiência de edifícios destinados à educação. Desta forma, a municipalidade responsabilizou-se pela construção dos edifícios para suprir as necessidades de ensino de todos os graus (menos superior), continuando a parte administrativa nas mãos do Estado.

A construção dos edifícios ficou inicialmente a cargo da Secretaria de Obras da Municipalidade. Devido à sua pouca eficiência, passa, em 1948 a um órgão específico, denominado "Comissão Executiva do Convênio Escolar", cuja responsabilidade do setor de arquitetura estava a cargo do arquiteto Hélio Duarte. A Comissão contava com uma pequena equipe de três engenheiros, um arquiteto, um contador e uma datilógrafa.

Iniciam-se pesquisas de campo para estimar a densidade infantil em idade escolar e conhecer as deficiências dos antigos edifícios. Em seguida são selecionados novos terrenos para as futuras edificações e são definidos os novos programas, tanto educacionais como arquitetônicos.

"Entre 1949 e 1955 foram construídos ou instalados 68 prédios escolares, projetados por arquitetos como Eduardo Corona, Roberto Tibau, Oswaldo Corrêa Gonçalves, o próprio Hélio Duarte e o engenheiro Robert Carvalho Mange". Instalava-se em São Paulo a arquitetura moderna de inspiração carioca em obras oficiais, vinda com os arquitetos formados no Rio

A escola era pensada para os seus usuários, ou seja, os estudantes. E a arquitetura e o ensino foram pensados de forma a comporem uma unidade.

As idéias de Anísio Teixeira permearam a arquitetura e o ensino, adotando-se o conceito de "escola-classe", onde se desenvolviam as atividades de instrução propriamente ditas, e "escola-parque", onde se praticavam as atividades extraclasses, nos edifícios do Convênio. Buscava-se também a integração da escola com a comunidade, defendendo-se uma produção voltada predominantemente para o social.

A partir de 1952 o Convênio passa a assumir uma estrutura burocrática, o que acaba afastando seus membros, até o seu rompimento em 1954, com as eleições municipais.

O comportamento do prefeito desse período final do Convênio, Jânio Quadros, teve um impacto negativo, quando declarou que se as escolas fossem edificadas como galpões de madeira se quadruplicaria a oferta de escolas para a rede pública, enquanto os arquitetos do Convênio defendiam a construção de escolas de boa qualidade, prédios dignos da arquitetura brasileira, que pudessem servir a muitas gerações posteriores

## O edifício

A Escola Estadual Nossa Senhora da Penha, inicialmente chamada de Colégio (ou Ginásio) Estadual da Penha, foi criada pelo governador Adhemar de Barros através "Lei nº 213 de 9 de dezembro de 1948, com a finalidade de propiciar à classe estudantil da Penha e adjacências o ensino oficial. Posteriormente, a Lei nº 671, de 23 de março de 1950, criou o Curso Colegial, isto é, segundo ciclo secundário, anexo ao Colégio Estadual da Penha."<sup>5</sup>

Em 5 de abril de 1951, o decreto municipal 1321 declara de utilidade pública o imóvel situado na Penha para a construção do Ginásio da Penha, desapropriando o imóvel de propriedade da Sra. Constância Asson ou seus sucessores, arcando o município com as despesas decorrentes deste decreto. Este é o terreno descrito anteriormente.

Assim inicia-se a construção da Escola, que fazia parte do Convênio Escolar, com projeto do arquiteto Eduardo Corona. Como já foi dito, o projeto seguira os princípios modernos, em padrão utilizado nas escolas do Convênio.

Após a construção a colégio passou por reformulações no seu programa. "O curso normal teve a sua existência legal a partir da Lei nº 2443 de 13 de janeiro de 1954". O Colégio é elevado a Instituto Estadual de Educação Nossa Senhora da Penha em 1961, passando a possuir Classes Especiais para surdos (8 alunos) e cegos (3 alunos), sendo poucas as escolas que possuísem tal ensino, principalmente na região. Além do ensino especial a escola possuía 289 vagas para o curso primário, 1748 para o ginásio, 270 para o curso normal, 373 para o científico e 155 para o clássico, somando 2846 alunos na escola.

A escola obteve destaque em algumas atividades extracurriculares, como concursos de fanfarras e campeonatos esportivos. "O Instituto Estadual de Educação Nossa Senhora da Penha possui uma das primeiras fanfarras do Estado, tendo sido premiada várias vezes; ostenta orgulhosamente inúmeros troféus". Foi hexacampeã do Concurso de Bandas e Fanfarras da Tv Record.

A escola passou por diversas reformas, principalmente de substituição de peças, como pisos, elementos da cobertura, algumas esquadrias (a maioria ainda é original), entre outros. A principal alteração na volumetria da escola foi a construção da quadra no lugar da piscina, devido à necessidade dos alunos.

Atualmente a escola atende a 2000 alunos nos períodos da manhã, tarde e noite, possuindo Ensino Fundamental (5ª a 8ª séries, antigo ginásio) e Ensino Médio (1ª a 3ª séries, antigo colegial).

O edifício encontra-se em processo de degradação, necessitando de reformas para a adaptação de novas necessidades, como instalações de informática e sistemas de combate a incêndio, e para a melhoria de sistemas danificados, como instalações elétricas e hidro-sanitárias.

A Escola Estadual da Penha é um dos tradicionais e principais estabelecimentos de ensino da Penha, e sua população, assim como alunos e ex-alunos esperam pela sua preservação.

## O arquiteto: Eduardo Corona

Eduardo Corona nasceu na cidade de Porto Alegre, no Rio Grande do Sul, em 1921, em um ambiente familiar impregnado de arte e cultura, sendo descendente de arquitetos, restauradores e mestres de obras. Seu bisavô era restaurador na Espanha, seu avô era arquiteto formado em Madrid e seu pai também arquiteto. O avô de Eduardo Corona vem para o Brasil em 1909, seguido pelo filho, Fernando Corona, pai de Eduardo Corona, que em 1912 vem encontrar os familiares.

Aqui pai e filho trabalham com arte e arquitetura, sendo os conhecimentos passados de geração em geração, lembrando o que ocorria nas Corporações de Ofícios medievais. Seguindo as tradições da família, Eduardo Corona e seu irmão mais novo, Luis Fernando Corona, são iniciados na arquitetura, sendo influenciados também pela experiência do pai na arquitetura moderna.

Em Porto Alegre, Eduardo acompanhava as atividades do pai com grande interesse, e em 1941 este lhe oferta a possibilidade de estudar na Escola Nacional de Belas Artes (Enba), onde ingressa em seguida (1942), diplomando-se em 1946. No Rio de Janeiro Corona teve uma vida estudantil intensa. Participara da publicação da Revista ENBA, do diretório acadêmico da escola, como Diretor de Redação, a partir de 1943 organizara um escritório de arquitetura com mais quatro colegas, colaborara como desenhista nas obras de Afonso Eduardo Reily, Oscar Niemeyer, entre outros, além de participar do pequeno grupo de alunos adeptos e defensores da arte e arquitetura modernas. "Esse período foi de grande importância para a formação de Corona. Nele conseguiu aliar duas atividades fundamentais: a vida estudantil e o desenvolvimento profissional através do escritório de prestação de serviços"<sup>3</sup>.

Logo após o término do curso da Enba, no período entre 1946 e 1949, Corona atua como arquiteto auxiliar no escritório de Oscar Niemeyer, colaborando também, no mesmo período, com o arquiteto Sérgio Bernardes e com o arquiteto Firmino Fernandes Saldaña. Presta serviços à Imobiliária Alcântara Ltda. Neste período participa de concursos públicos, conseguindo em 1947 o 1º lugar com o projeto para o Conjunto Residencial Carmela Dutra, para o Instituto de Aposentadoria e Pensão dos Marítimos, e no ano seguinte, o 2º lugar para o projeto do novo prédio da Câmara Municipal de Vereadores do Distrito Federal, Rio de Janeiro.

Em 1949 é convidado pelo arquiteto Abelardo de Souza para lecionar Teoria da Arquitetura como assistente do arquiteto Anhaia Meilo, na Faculdade de Arquitetura e Urbanismo da Universidade de São Paulo, posto que ocupa até 1951. Muda-se então para São Paulo.

Em São Paulo Corona não encontra o mesmo meio de fraternidade entre os arquitetos, como ocorria no Rio de Janeiro. Era um meio marcado pela reserva e pelo individualismo. O IAB São Paulo ainda era um órgão recente e a articulação entre os arquitetos ainda estava desenvolvendo-se e Corona participa deste processo.<sup>4</sup> No mesmo ano que chega à capital paulista o arquiteto é apresentado a Hélio Duarte por Eduardo Kneese de Mello e esse o convida para participar do grupo de arquitetos do Convênio Escolar. "Equipe que contaria com a colaboração dos arquitetos Oswaldo Corrêa Gonçalves, Roberto José Goulart Tibau, Antônio Carlos Pitombo, e o engenheiro Ernest Robert de Carvalho Mange. O arquiteto Hélio Duarte era então o Presidente da Sub-Comissão de Planejamento"<sup>4</sup>.

14 ✓

Corona projetara intensamente para o Convênio, produzindo cerca de dezessefe escolas, seguindo o repertório arquitetônico preestabelecido pela Comissão, baseado na arquitetura moderna brasileira. Porém sua atuação não vai além de 1952, devido a divergências com Hélio Duarte em relação ao enfoque do projeto e, principalmente, devido ao posicionamento do prefeito do município, Jânio Quadros, tratado anteriormente. O Planetário do Parque Ibirapuera foi o seu último projeto pelo Convênio Escolar.

Mesmo após a saída do Convênio Corona continuou projetando edifícios voltados ao ensino, como a Escola Técnica Federal de Jundiaí, de 1958, que projetara com Mário Guarnieri, sendo apenas uma parte do projeto realizada, a Faculdade de História e Geografia da USP, projeto de 1961, inaugurado em 1964, que recebeu o prêmio IAB no setor de Edifícios Educacionais, em 1967, a Universidade Brás Cubas, de 1976, em Mogi das Cruzes, entre outras escolas de menor porte.

Eduardo Corona teve uma grande produção de residências, recebendo diversos prêmios. Com a Residência do Pacaembu, por exemplo, que projetara com Roberto José Goulart Tibau e com seu irmão, Luis Eduardo Corona, recebeu o 1º Prêmio de dois salões de arte.

Na carreira acadêmica, teve uma atuação vasta. Após o período que atuou como assistente na FAU USP, foi contratado em 1954 para a cadeira de Teoria da Arquitetura, posteriormente História da Arquitetura IV. No período de 1962 a 1963 foi chefe do Departamento de História desta Faculdade, cargo que volta a ocupar de 1966 a 1967. Foi ainda vice-diretor desta Faculdade em 1983. Entre 1957 e 1964 foi professor substituto, posteriormente contratado, para a cadeira de Teoria da Arquitetura na Faculdade de Arquitetura e Urbanismo Mackenzie.

Entre 1970 e 1977 Corona funda o Curso de Arquitetura e Urbanismo da Universidade Braz Cubas, em Mogi das Cruzes. Lá atua como professor titular em diversas disciplinas, assessor pedagógico da diretoria e chefe dos Departamentos de História e Projeto. Fundou também o Curso de Arquitetura da Faculdade de Arquitetura e Urbanismo Farias Brito, em Guarulhos, onde exerce os cargos de professor de Projeto Arquitetônico e Teoria da Arquitetura e chefe do Departamento de Projeto.

Além dos já citados, realizou diversos tipos de projetos, como bancos, edifícios para a Rádio e Televisão Bandeirantes, mobiliário, decoração, stand para Salão do Automóvel, a sede do CREA/SP, entre outras coisas.

Além de toda esta produção acadêmica e de projeto Eduardo Corona escreveu inúmeros artigos para revistas, sendo inclusive editor técnico da revista AD - Arquitetura e Decoração, livros e teses. Fora também conselheiro do CREA, conselheiro do Condephaat, secretário, tesoureiro e vice-presidente do IAB/SP, presidente da Fundação para a Pesquisa Ambiental, da FAUUSP, presidente da Associação Brasileira de Escolas de Arquitetura (ABEA), foi membro da Diretoria do IAB Nacional e recebeu o Colar do Mérito pelo Instituto de Arquitetos do Brasil.

Eduardo Corona falece em 2000, aos 79 anos devido a problemas cardíacos, exercendo suas atividades nos diversos campos da arquitetura até o fim dos seus dias.

15

#### Notas

- <sup>1</sup> CARRANZA, Ricardo, Op. Cit. Página 119.
- <sup>2</sup> SEGAWA, Hugo, "Arquiteturas escolares", In: *Projeto 87*, página 65, maio 1986.
- <sup>3</sup> CARRANZA, Ricardo, *Eduardo Corona: Arquitetura Moderna em São Paulo*, São Paulo, Dissertação de Mestrado FAUUSP, 2000, página 99.
- <sup>4</sup> CARRANZA, Ricardo, Op. Cit. Página 112.
- <sup>5</sup> Guia da Penha
- <sup>6</sup> Guia da Penha
- <sup>7</sup> Guia da Penha

#### Bibliografia

- AMADEI, José, "O que é o Convênio Escolar", In: *Habitat 4*, página 3, 1951.
- CARRANZA, Ricardo, *Eduardo Corona: Arquitetura Moderna em São Paulo*, São Paulo, Dissertação de Mestrado FAUUSP, 2000.
- "Colégio Estadual da Penha, São Paulo", In: *Revista Habitat 13*, páginas 19 a 21, dez. 1953.
- "Ginásio Estadual da Penha, São Paulo", In: *AD Arquitetura e Decoração 3*, dez. 1953/ jan. 1954.
- "Eduardo Corona, arquiteto: 1951-1952", In: *Acrópole 184*, página 197, jan. 1954.
- SEGAWA, Hugo, "A preservação da arquitetura escolar: um passo à frente", In: *Projeto 67*, página 34, set. 1984.
- SEGAWA, Hugo, "Arquiteturas escolares", In: *Projeto 87*, páginas 64 e 65, maio 1986.

#### Sitiografia:

- Conselho Federal de Engenharia, Arquitetura e Agronomia (CONFEA): <http://www.confed.org.br/>
- Guia da Penha: <http://www.guiadapenha.com.br/>
- Informativo da Faculdade de Arquitetura e Urbanismo da Universidade de São Paulo: <http://www.usp.br/fau/antigo/informa/>

# Pesquisa Iconográfica

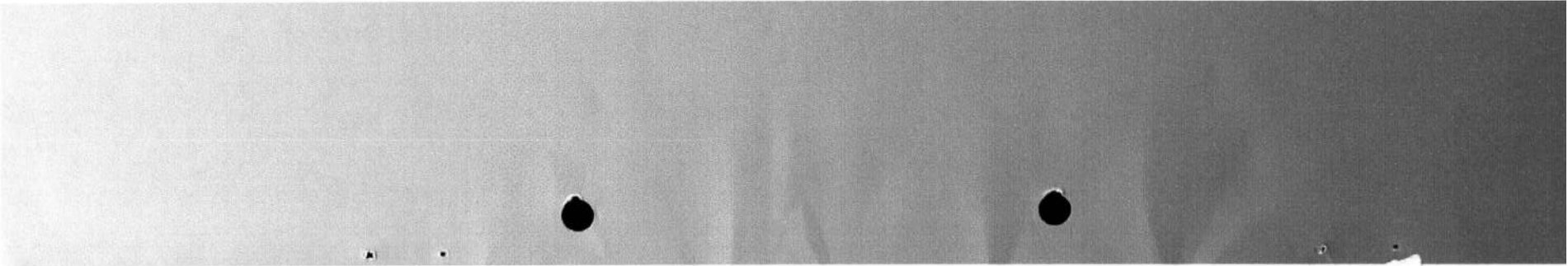

16/



12

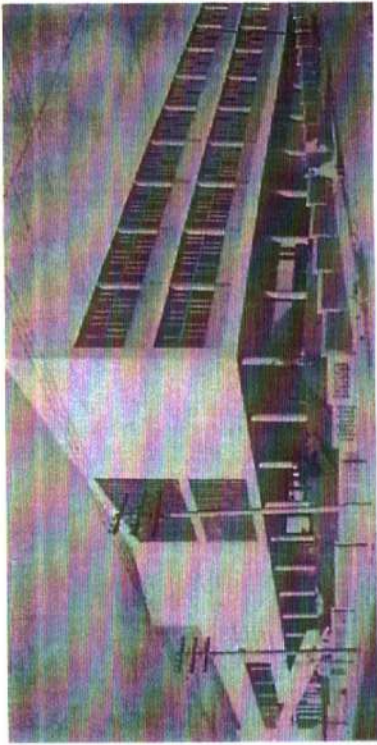

Vista do conjunto.  
Fonte: Revista AD.

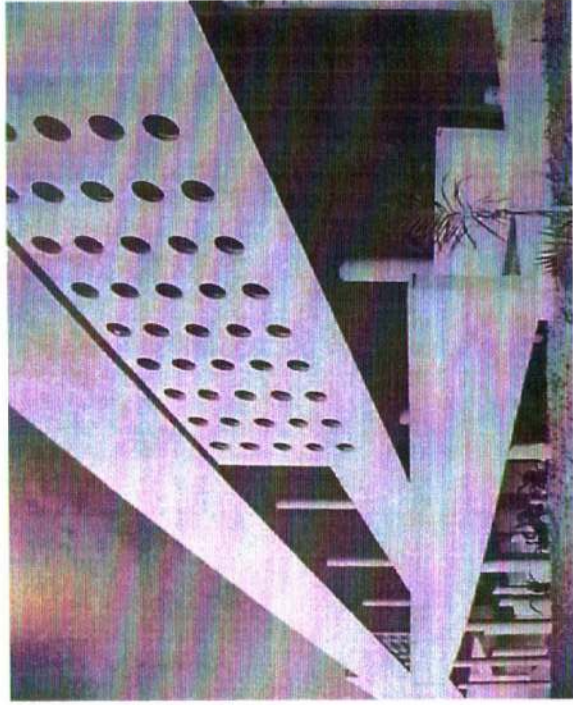

Rampa de acesso principal.  
Fonte: Revista AD.



Vista do pátio interno, com o acesso para o auditório.



Piscina no pátio.  
Fonte: Revista Habitat.



Hall principal e acesso em rampa para as aúlas.

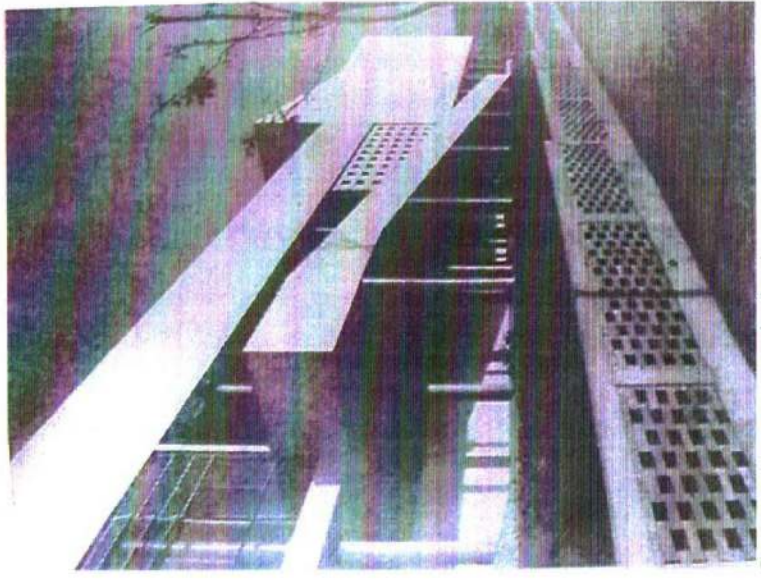

Rampa de acesso principal.

19

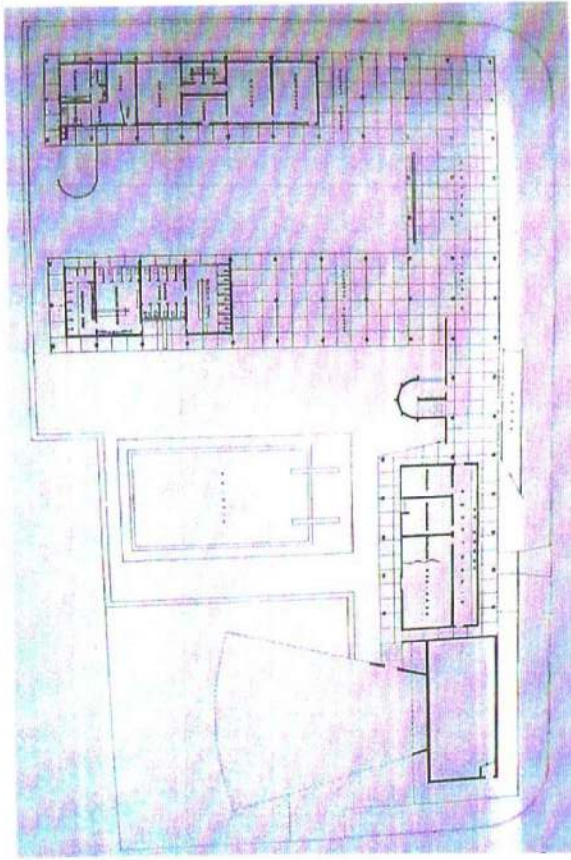

Planta pavimento térreo.  
Fonte: Revista Habitat.

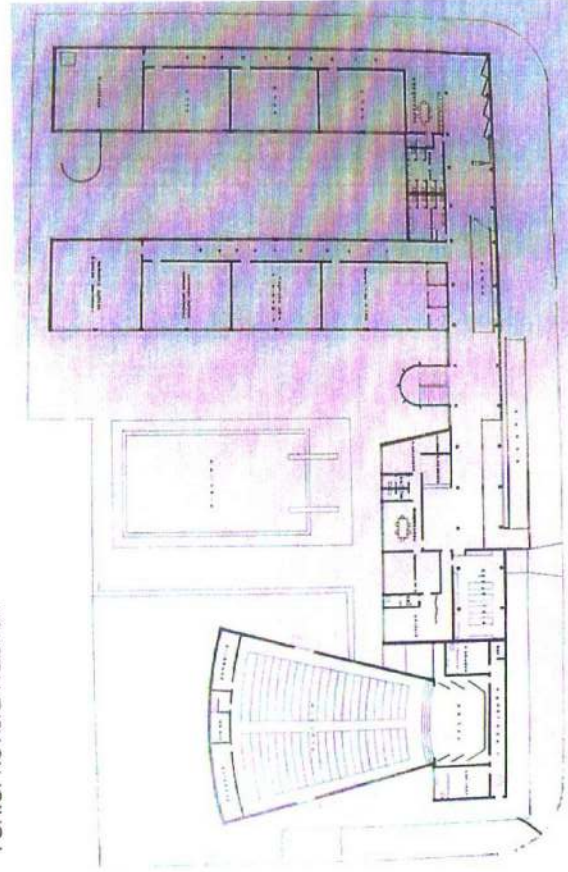

Planta primeiro pavimento.  
Fonte: Revista Habitat.

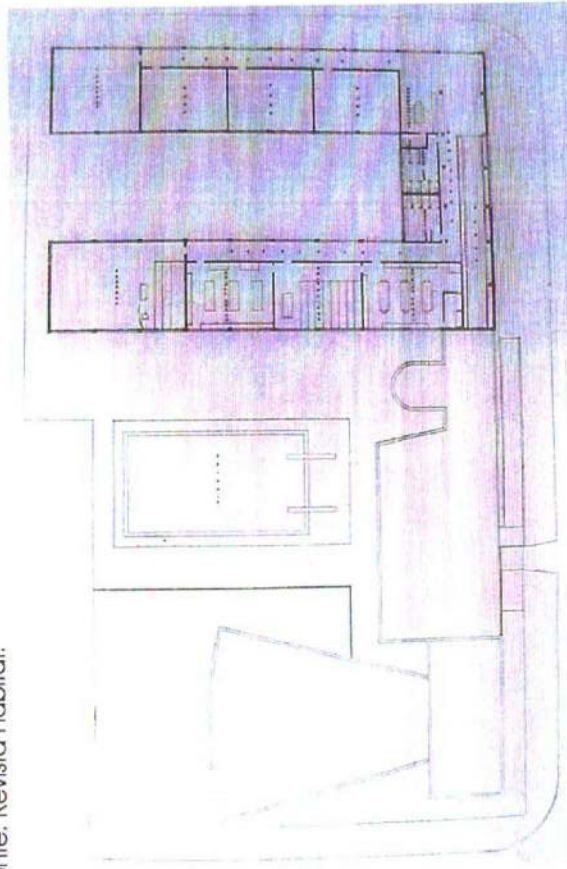

Planta segundo pavimento.

20

# Estado de Conservação

21



Auditório.  
Foto: Vanessa Kraml. 03/10/2005.

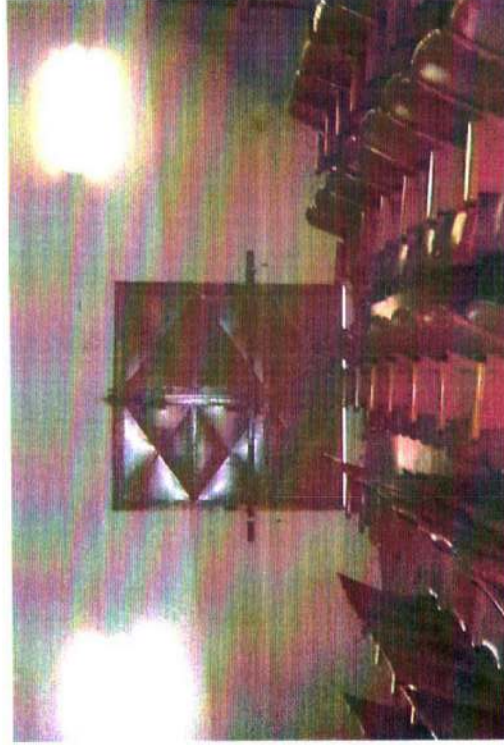

Auditório. Porta de acesso.  
Foto: Vanessa Kraml. 03/10/2005.



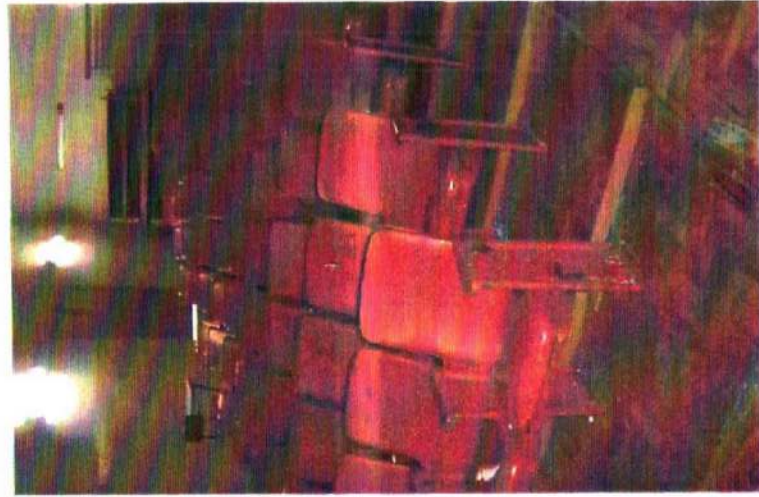

Cadeiras do auditório. Péssimo estado de conservação.  
Foto: Vanessa Kraml. 03/10/2005.

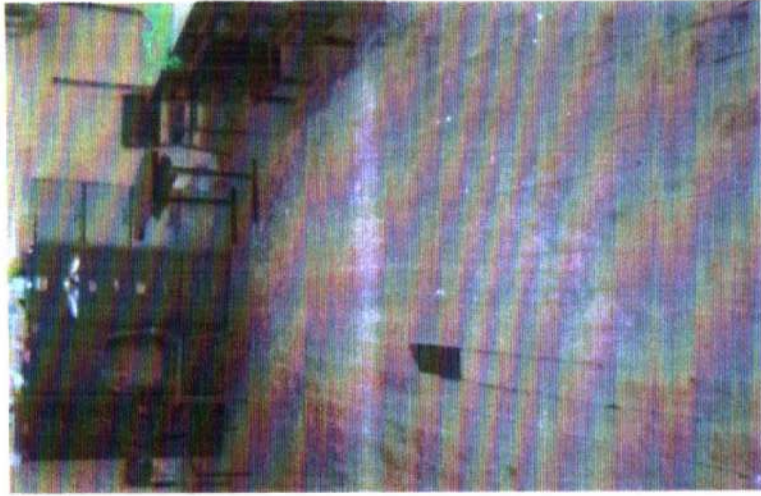

Assolho do palco. Presença de insetos xilófagos.  
Foto: Vanessa Kraml. 03/10/2005.

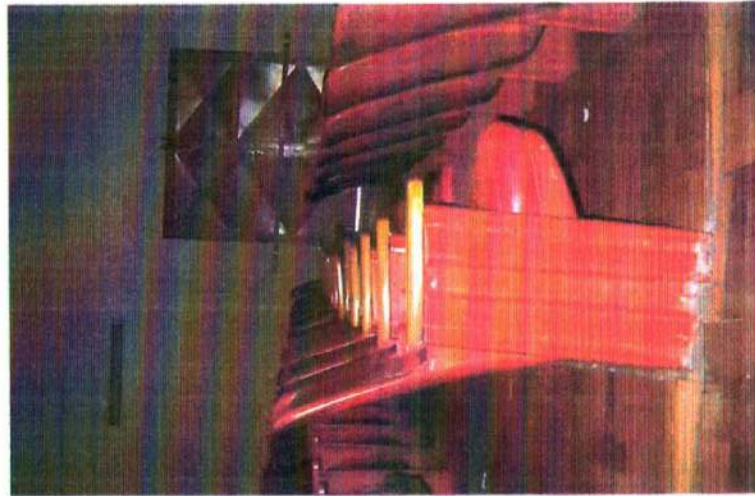
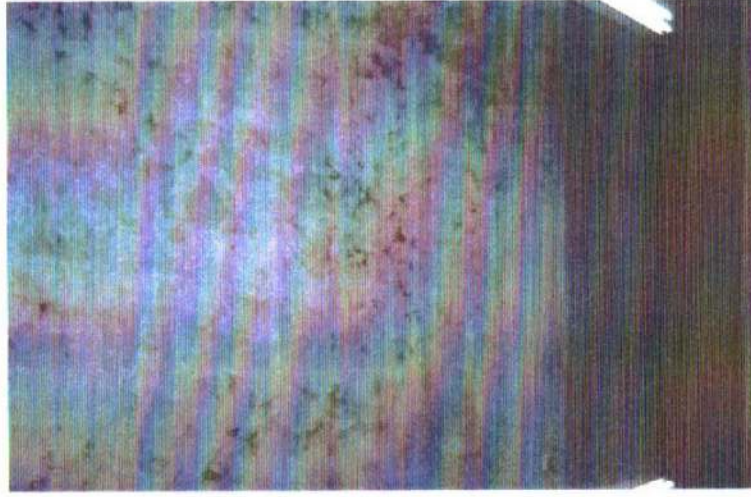

39



Arquivo.  
Foto: Vanessa Kraml. 03/10/2005.



Arquivo. Presença de umidade descendente.  
Foto: Vanessa Kraml. 03/10/2005.

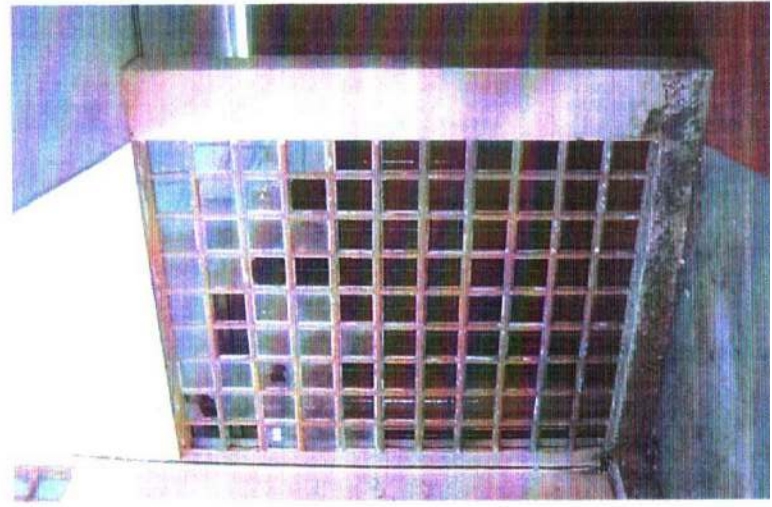

pd

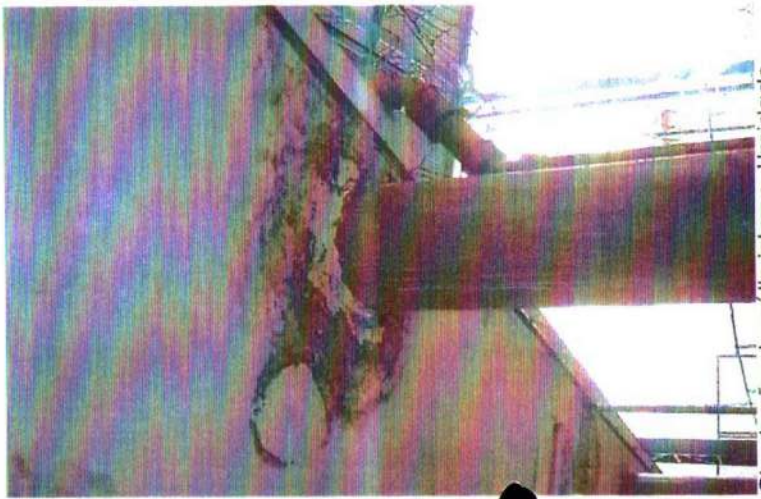

Circulação do pátio interno. Umidade descendente, proveniente de vazamentos no sanitário.  
Foto: Vanessa Kraml. 03/10/2005.

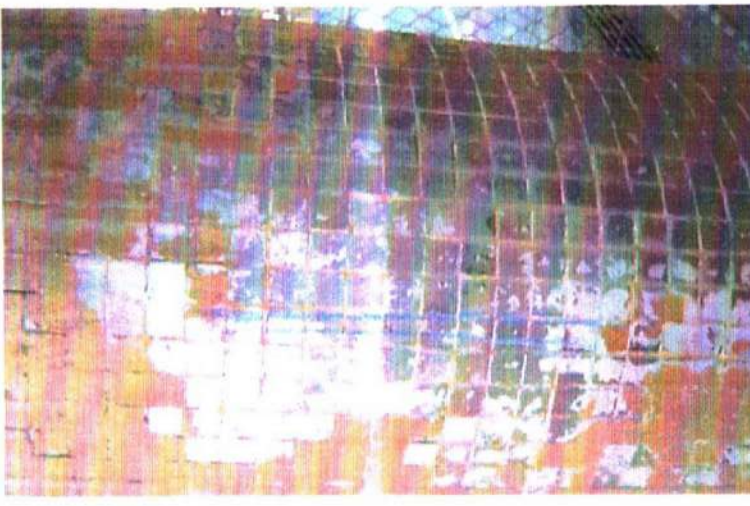

Pilotis de pastilha pintados com tinta esmalte.  
Foto: Vanessa Kraml. 03/10/2005.



Recrão. Pavimento cerâmico com peças faltantes.  
Foto: Vanessa Kraml. 03/10/2005.



## RELATÓRIO DE VISTORIA



### RELATÓRIO DE VISTORIA PREVISÃO ORÇAMENTÁRIA FOTOGRAFIAS

ESCOLA ESTADUAL "NOSSA SENHORA DA PENHA"

LOCAL: RUA PADRE BENEDITO DE CAMARGO, 762

BAIRRO: PENHA

MUNICÍPIO: SÃO PAULO - SP

26 d

## ESCOLA ESTADUAL "NOSSA SENHORA DA PENHA"

O presente relatório tem com finalidade descrever o edifício da Escola Estadual "Nossa Senhora da Penha", apontar pontos de intervenção, propor obras para reforma e adequação de suas instalações e fazer a previsão orçamentária para a sua execução.

**LOCAL:** : Rua Padre Benedito de Camargo 762  
**BAIRRO:** Penha  
**MUNICÍPIO:** São Paulo -SP

### 1 - HISTÓRICO:

O governador Adhemar de Barros, através da lei nº213 de 9/12/1948 cria o Colégio Estadual Nossa Senhora da Penha, localizado na Rua Padre Benedito de Camargo, posteriormente outra lei, 671 de 23/3/1950 instala o curso colegial. Em 5 de abril de 1951 o decreto municipal 1321 declara de utilidade pública o imóvel situado na Penha, com finalidade de construir no local um ginásio, era proprietária do terreno a Sra Constancia Asson ou sucessores e era prefeito da capital o Sr Armando de Arruda Pereira.

O terreno era assim descrito no decreto citado acima em seu artigo 1º:

"Fica declarado de utilidade pública, a fim de ser desapropriado, judicial ou amigavelmente, para efeito de construção de um ginásio, o imóvel situado no bairro da Penha e de propriedade da Sra. Constância Asson ou seus sucessores, necessário à construção do Ginásio da Penha, medindo aproximadamente 4.752,50 metros quadrados a assim caracterizados: terreno de forma irregular em quadra formada pelas Ruas Padre Benedito Camargo, Carlos Meira, Henrique de Souza Queiroz, e Penha, com frente para as três primeiras onde mede, respectivamente, 86,50 m., 45,80 m. e 53,20m., conforme planta anexa nº P 4689, nesta data rubricada." *yt*

22/

O curso normal foi constituído a partir da lei 2443 de 13 de janeiro de 1954

O Instituto Estadual de Educação "Nossa Senhora da Penha" foi criado pela lei nº6482 de 10 de novembro de 1961

Nessa época eram assim distribuídos os alunos:

Curso	Nº de alunos
Curso Primário	289
Classes Especiais (deficiência auditiva)	08
Classes Especiais (deficiência visual)	03
Ginásio	1748
Normal	270
Científico	373
Clássico	155
Total	2846

### Curiosidades

- Possuía uma das primeiras fanfarras do estado, sendo por diversas vezes premiada e guarda com orgulho inúmeros troféus. Foi hexacampeã do Concurso de Bandas e Fanfarras da TV Record.
- Tinha uma das melhores equipes de basquetebol estudantil, sendo campeão em diversos torneios. Participou do "Bambas do Basquete" promovido pela TV Record, ficando em 3º lugar, mas recebeu o troféu de "melhor torcida".
- Era equipada com uma piscina que era utilizada nas aulas de educação física. Na época era a única escola estadual com tal equipamento. Ela foi aterrada e no seu lugar foi construída a quadra coberta.
- anfiteatro é um dos poucos existentes em toda região.
- Atualmente o estabelecimento atende a 2000 alunos nos períodos da manhã, tarde e noite. Os cursos são: Ensino Fundamental (5ª a 8ª série – antigo ginásial) e Ensino Médio (1ª a 3ª série – antigo colegial) *W.F.*

26 d

- A escola conta ainda:
  - Laboratório de informática;
  - Centro de estudos de línguas (francês, italiano, espanhol, alemão);
  - Hoje a escola é subordinada a Coordenadoria de Ensino da Região da Grande São Paulo, através da Diretoria de Ensino – Região Leste 1.

## 2 - HOJE

Escola Estadual Nossa Senhora da Penha  
Rua Padre Benedito Souza Camargo 762  
Fone 6647-0941  
Diretoria de Ensino – Região Leste 1  
Diretora – Jocely Aparecida de Faria Bifulco Leite (ex- aluna)

## 3 - VISTORIA

Em vistoria ao prédio da “ Escola Estadual Nossa Senhora da Penha” em 20 de agosto de 2005 constatamos a precariedade em que se encontra a edificação.

### 3.1 – Pisos

Durante os últimos anos foram feitas diversas reformas e existem hoje vários tipos de piso, descaracterizando totalmente a arquitetura original do prédio.

### 3.2 – Cobertura

Verificamos vazamentos em diversos pontos, provavelmente causados por danos à cobertura: telha quebradas, danos nas calhas, rufos e condutores. Alguns condutores já não existem.

### 3.3 – Paredes

Em bom estado, sendo necessários apenas reparos localizados revestimentos e pintura. 

#### 3.4 - Esquadrias e portas

As esquadrias das janelas estão degradadas e requerem uma atenção especial, pois são na maioria originais

As portas são metálicas (salas de aula) e estão em péssimo estado de conservação.

#### 3.5 – Pintura

Nesta vistoria estava sendo feita pinturas nas paredes em pontos isolados dos corredores e áreas de circulação.

#### 3.6 – Instalações elétricas

Em péssimo estado de conservação, as instalações deverão ser revisadas e necessita de projeto específico para adequação às atuais exigências.

#### 3.7 – Instalação telefônica

Problemas constatados na Sala de Informática deverá ser feito estudo específico sobre o assunto.

#### 3.8 – Instalação hidro-sanitárias

As instalações são na maioria originais da década de 50, estão em péssimo estado de conservação, devendo ser totalmente refeitas.

#### 3.9 – Instalações de informática

Deverão ser totalmente refeitas, através de projeto específico.

#### 3.10 – Sistemas de combate a incêndio

Não existem instalações apropriadas, devendo ser implantado, conforme projeto a ser elaborado atendendo as normas do Corpo de Bombeiros.

3.11 – NBR 9050 - Acessibilidade a Edificações Mobiliário, Espaços e Equipamentos Urbanos



O prédio não atende a NBR 9050, pois trata-se de construção antiga. Apesar de possuir rampas, estas não atende a norma. A solução mais indicada seria a instalação de elevador..

### 3.12 – Anfiteatro

O anfiteatro está deteriorado, funcionando em condições precárias. O piso tem diversos tacos descolados ou inexistentes. O forro de placas não existe, restando apenas a estrutura de fixação do mesmo. A instalação elétrica está comprometida, sistema de som inexistente, além do telhado com diversos pontos de vazamento. O palco está com o piso danificado, com as cortinas em péssimo estado. A iluminação tanto do palco, como do auditório são impróprias, quando não, inexistentes. As poltronas são antigas e inadequadas e diversas delas estão danificadas.

## 4 – PROPOSTA DE REFORMA

Para execução da reforma do prédio da Escola Estadual “Nossa Senhora da Penha” é necessário estabelecer um roteiro de trabalho para orientar as intervenções que serão feitas. Em primeiro lugar levantamento cadastral de toda edificação, para verificar todas as deficiências e pontos críticos. De posse destes dados elaboração dos projetos necessários para execução da reforma. Sobre estes projetos será elaborado orçamento e cronograma de obras.

### 4.1 – Roteiro de trabalho:

Cadastro  
Projeto Executivo de Arquitetura  
Projeto Executivo de Instalação de Elétrica  
Projeto Executivo de Instalações Hidro-sanitárias  
Projeto de Combate a Incêndio  
Projeto de Lógica e Telefonia  
Planilha Orçamentária  
Cronograma de obras

31 d

4.2 – Previsão de serviços e de orçamento

4.2.1 -Serviços:

- 4.2.1.1 - Itens a serem revisados:
  - 4.2.1.1.1 – Telhados
  - 4.2.1.1.2 – Pisos
  - 4.2.1.1.3 – Esquadrias / portas/ vidros
  - 4.2.1.1.4 – Paredes/ divisórias/ revestimentos/ pintura
  - 4.2.1.1.5 - Forros
- 4.2.2 .2- Itens Novos
  - 4.2.2.2.1 – Instalação elétrica
  - 4.2.2.2.2 – Sistema de proteção de descarga atmosféricas
  - 4.2.2.2.3 – Instalação hidráulica
  - 4.2.2.2.4 – Telefonia
  - 4.2.2.2.5 – Lógica
  - 4.2.2.2.6 – Combate a incêndio
  - 4.2.2.2.7 – Elevador
  - 4.2.2.2.8 – Cabine de energia
  - 4.2.2.2.9 – Pintura
  - 4.2.2.2.10 – Som
  - 4.2.2.2.11 – Auditório
  - 4.2.2.2.12 – Sistema de ventilação
  - 4.2.2.2.13 – Outros

*Handwritten signature*

32

#### 4.2.2 - Orçamento

A previsão de orçamento para os serviços descritos:

Prédio da escola	R\$500.000,00
Anfiteatro	R\$250.000,00
Combate a incêndio	R\$ 40.000,00
Elevador	R\$ 80.000,00
Cabine de força	R\$ 45.000,00
Projetos	R\$ 46.000,00
<b>TOTAL</b>	<b>R\$961.000,00</b>

#### Notas

1. Estes valores dependem da elaboração dos respectivos projetos executivos e deverão ser revistos quando este estiverem prontos e definidos todos os materiais e serviços necessários para execução da obra.
2. A cabine de força dependerá das definições do projeto de elétrica
3. O anfiteatro requer estudo detalhado, visando sua otimização quanto ao seu uso e ocupação, prevendo troca de piso e poltronas, melhorias nas condições de conforto térmico, acústico e luminotécnico, além de instalações adequadas e acessibilidade.
4. prédio da escola deverá atender as normas de acessibilidade.

São Paulo, 06 de setembro de 2005

Eng Manuel Fernandez-Calvino

CREA SP 0600423597

Ex-aluno





Vista pela Rua Carlos Meira



Vista da Rua Padre Benedito de Camargo

34 P



Vista pela Rua Carlos Meira com Rua Henrique de Souza Queirós



Vista da Rua Padre Benedito de Camargo com Rua Henrique de Souza Queirós

17

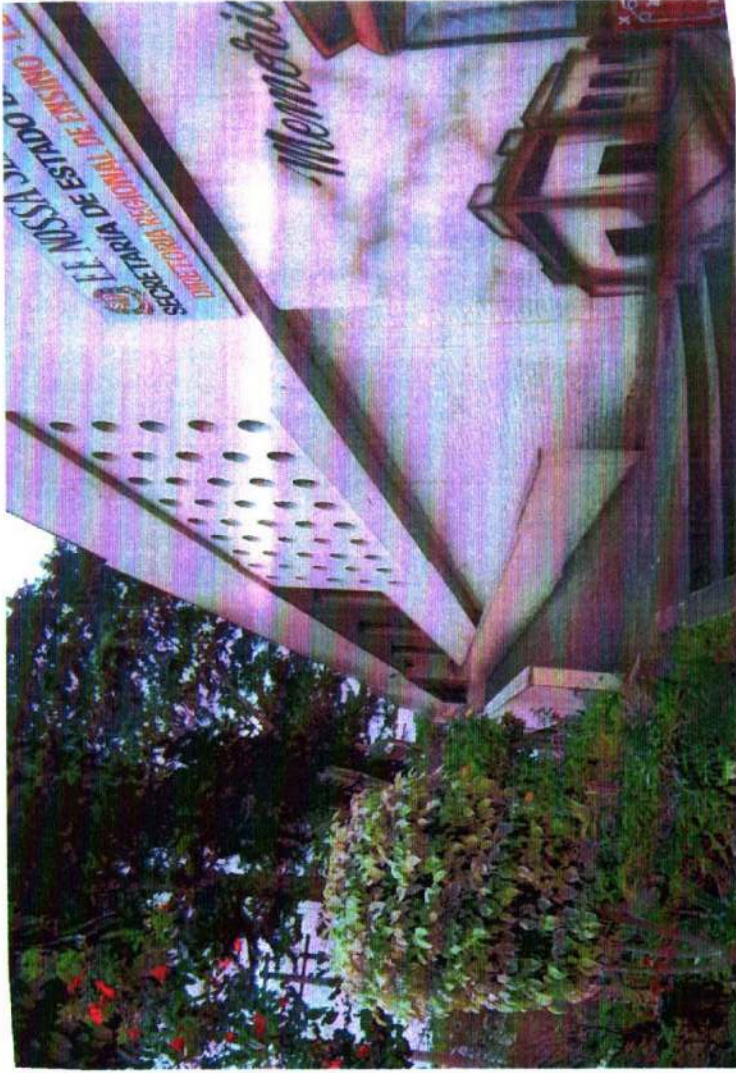

Acesso à secretaria pela Rua Padre Benedito de Camargo



Vista do acesso ao anfiteatro, pela Rua Carlos Meira



Vista do pátio interno olhando para a biblioteca ao fundo, no térreo.



Vista do pátio interno olhando a partir da biblioteca



Vista do pátio interno



Vista das salas de aula, escada e quadra coberta

PH

38 d



Hall de acesso para a secretaria e diretoria



Sala de aula

11



Salas de aula e quadra coberta



Quadra coberta, salas de aula, escada e secretaria

20



Quadra coberta, vista do muro de arrimo ao fundo



Vista panorâmica da quadra coberta





Rampa de acesso aos fundos do anfiteatro



Rampa de acesso aos fundos do anfiteatro

43

22



Lateral do anfiteatro, rampa de acesso aos fundos e quadra coberta

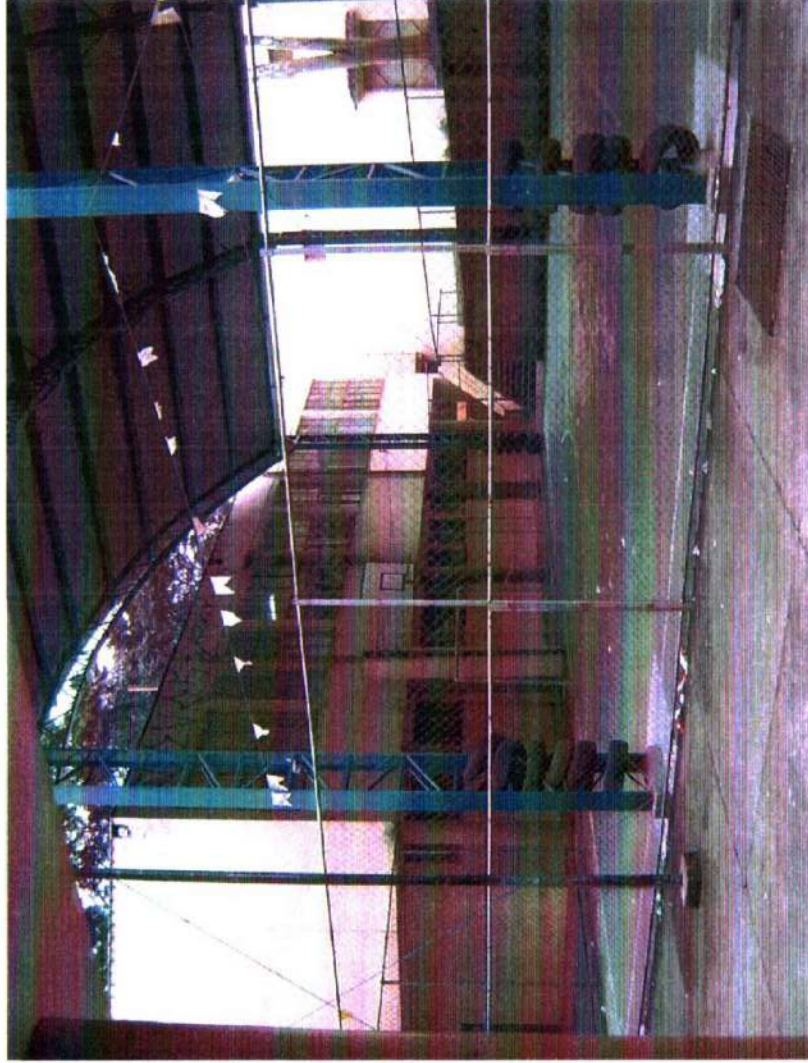

Quadra coberta . Ao fundo sala dos professores , escada e rampa de acesso aos fundos



Escada e rampa de acesso aos fundos do anfiteatro e lateral do mesmo.



Vista das salas de aula, sala de aula e quadra coberta

43/0

Ph



Fundos do anfiteatro



Fundos do anfiteatro

11



Rampa de acesso ao anfiteatro  
Rua Padre Benedito de Camargo



Rampa de acesso ao anfiteatro  
Rua Padre Benedito de Camargo



Grades da janelas Centro de Estudo de Linguas  
Vazamentos do wc da Diretoria



Rampa de acesso à secretaria  
Rua Padre Benedito Camargo

46



Rampa de acesso à secretaria  
Rua Padre Benedito Camargo



Hall de acesso a secretaria

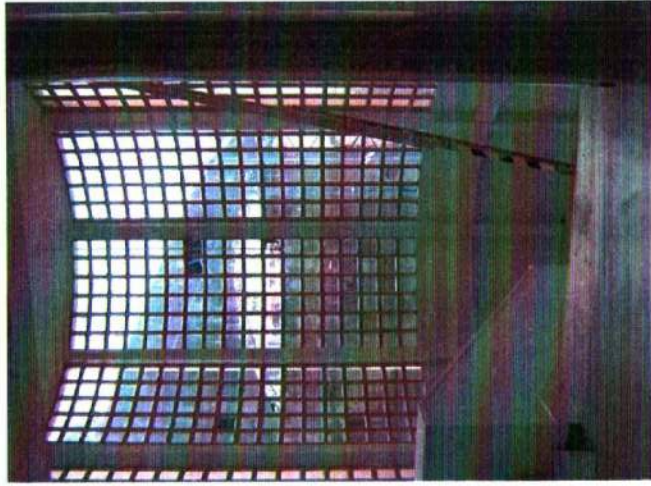

Escada desce do 1º andar ao térreo



Porta bandeiras e relógio de ponto

111

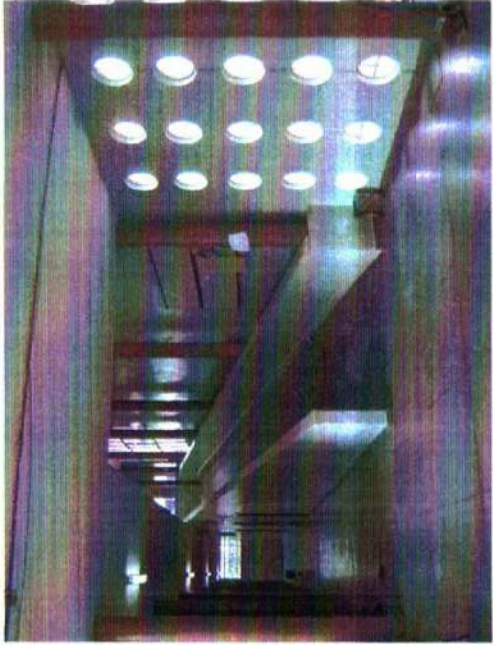

Rampa sobe do 1º par o 2º andar



Rampa sobe do 1º par o 2º andar



Rampa desce do 2º par o 1º andar

43

15

Par

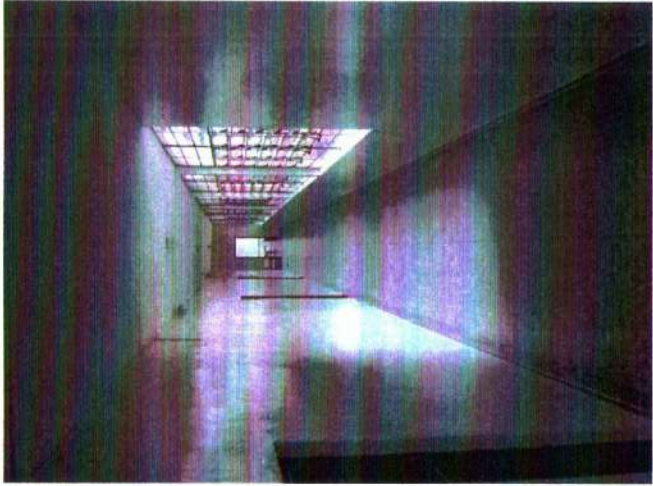

Corredor – Ala interna



Corredor – Ala Henrique de Souza Queiroz

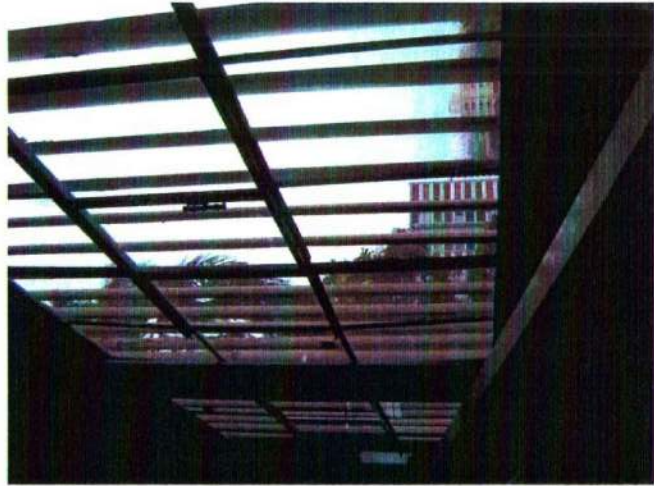

Brisas ao lado da rampa



Corredor lateral a rampa

1.1.1



49 P



Vista da Rua Padre Benedito de Camargo



Vista da Rua Padre Benedito de Camargo



Vista da Rua Padre Benedito de Camargo

11



Entrada principal  
Rua Henrique de Souza Queiróz



Sala de aulas e pátio coberto  
Ao fundo antigos vestiários  
Ala interna



Salas de aula e pátio  
Ala Henrique de Souza Queiróz

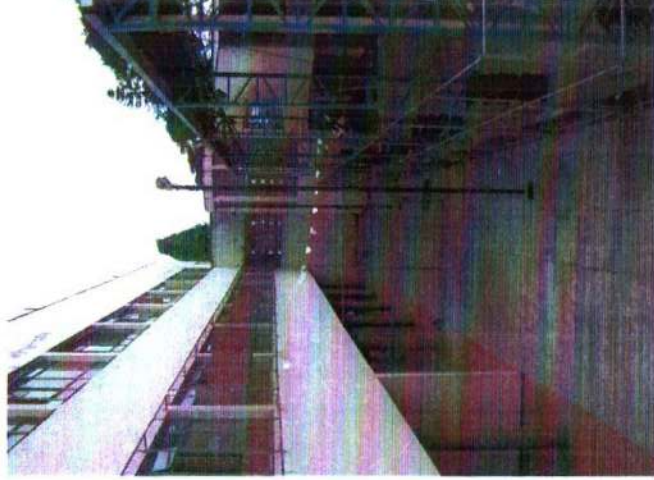

Salas de aula e quadra coberta

pos

P  
15



Entrada de energia



Muro de arrimo



Espaço sobre o muro de arrimo  
Ao fundo, Rua Henrique de Souza Queiróz



Espaço sobre o muro de arrimo

alt

P25



Vista do hall do térreo



Vista do pátio



Quadra coberta

(antes)

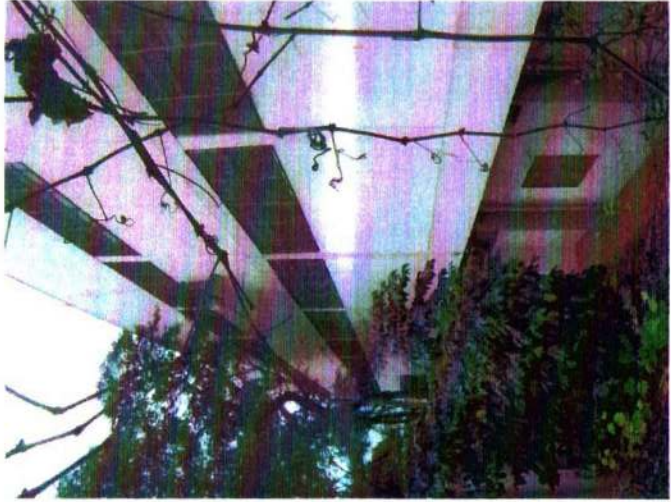

Vista do recuo na Rua Henrique Souza Queiróz

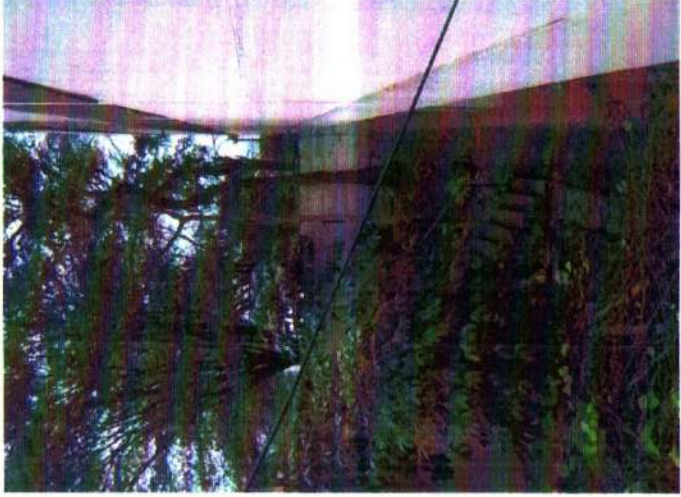

Vista do recuo na Rua Henrique Souza Queiróz



Bebedouros e sanitários



Portão principal

Bd

11/12

54

54



Vista da cobertura da biblioteca e área sobre o muro de arimo



Vista da cobertura da biblioteca e pátio interno

54

PAVIMENTO

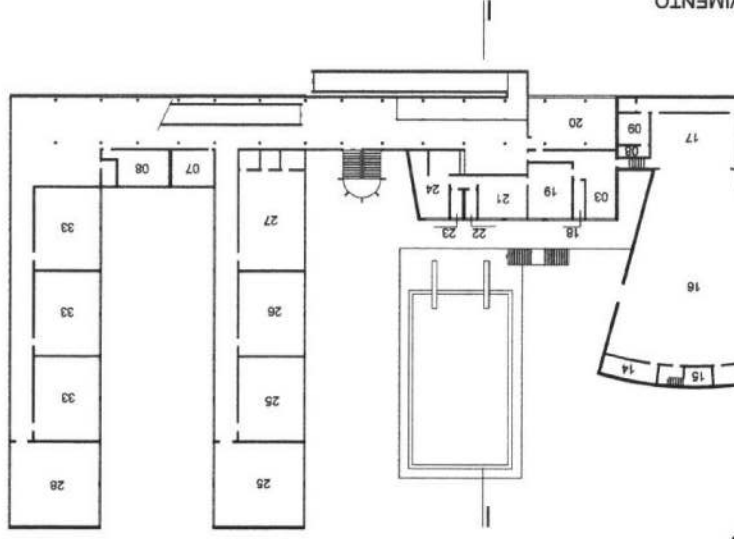

SEGUNDO PAVIMENTO  
1:750

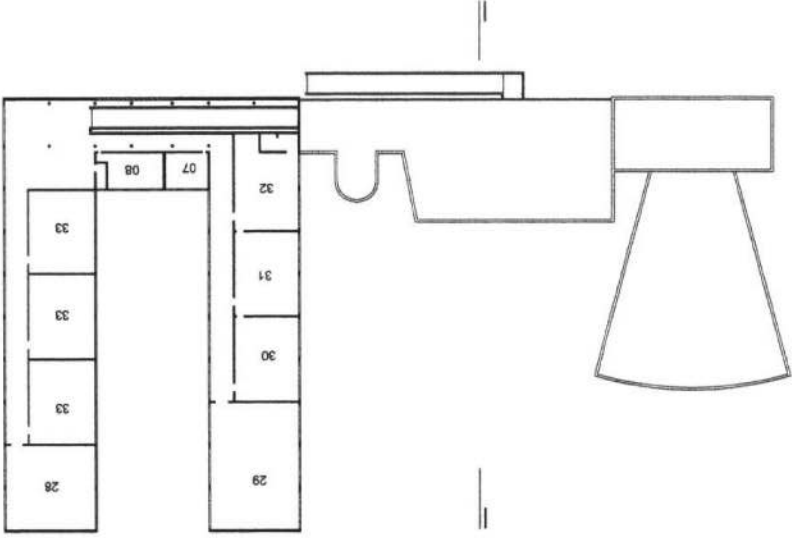

- 01. HALL DE ENTRADA
- 02. SALA DE REUNIÕES
- 03. DIRETORIA
- 04. APRESENTAÇÃO
- 05. CABINE
- 06. DEPOSITO
- 07. SALA DE TRABALHOS MANUAIS
- 08. CENAS E HISTORIA NATURAL
- 09. PISCINA
- 10. PLATEIA
- 11. PALCO
- 12. VESTIARIO MASCULINO
- 13. VESTIARIO FEMININO
- 14. SALA DE CONGREGAÇÃO
- 15. SALA DE CONFERENCIA
- 16. LABORATORIO DE FISICA
- 17. LABORATORIO DE QUIMICA
- 18. SALA DE AULAS
- 19. SALA DE ESPERA
- 20. SALA DE MEDICINA
- 21. SALA DE TRABALHOS MANUAIS
- 22. DEPOSITO
- 23. DIRETORIA
- 24. APRESENTAÇÃO
- 25. CABINE
- 26. DEPOSITO
- 27. SALA DE TRABALHOS MANUAIS
- 28. CENAS E HISTORIA NATURAL
- 29. PISCINA
- 30. PLATEIA
- 31. PALCO
- 32. VESTIARIO MASCULINO
- 33. VESTIARIO FEMININO

CG

ACHADA PRINCIPAL  
500

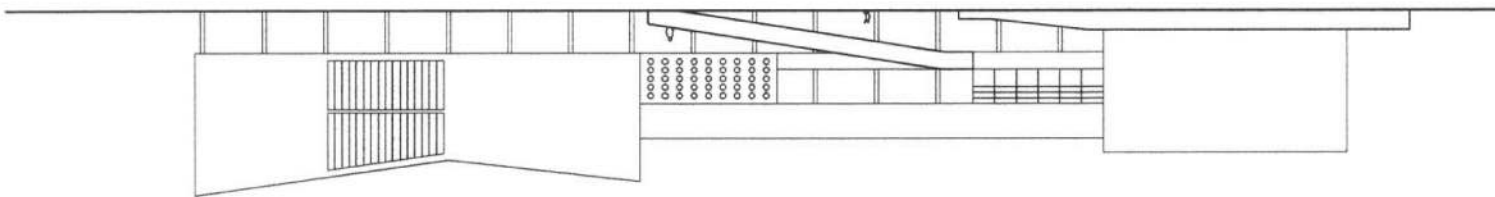

CORTE  
1:500

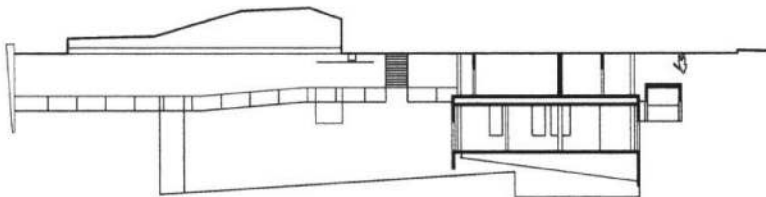

Handwritten signature or initials, possibly 'RSC' or similar, located in the bottom right corner of the page.



59  
 N  
 →

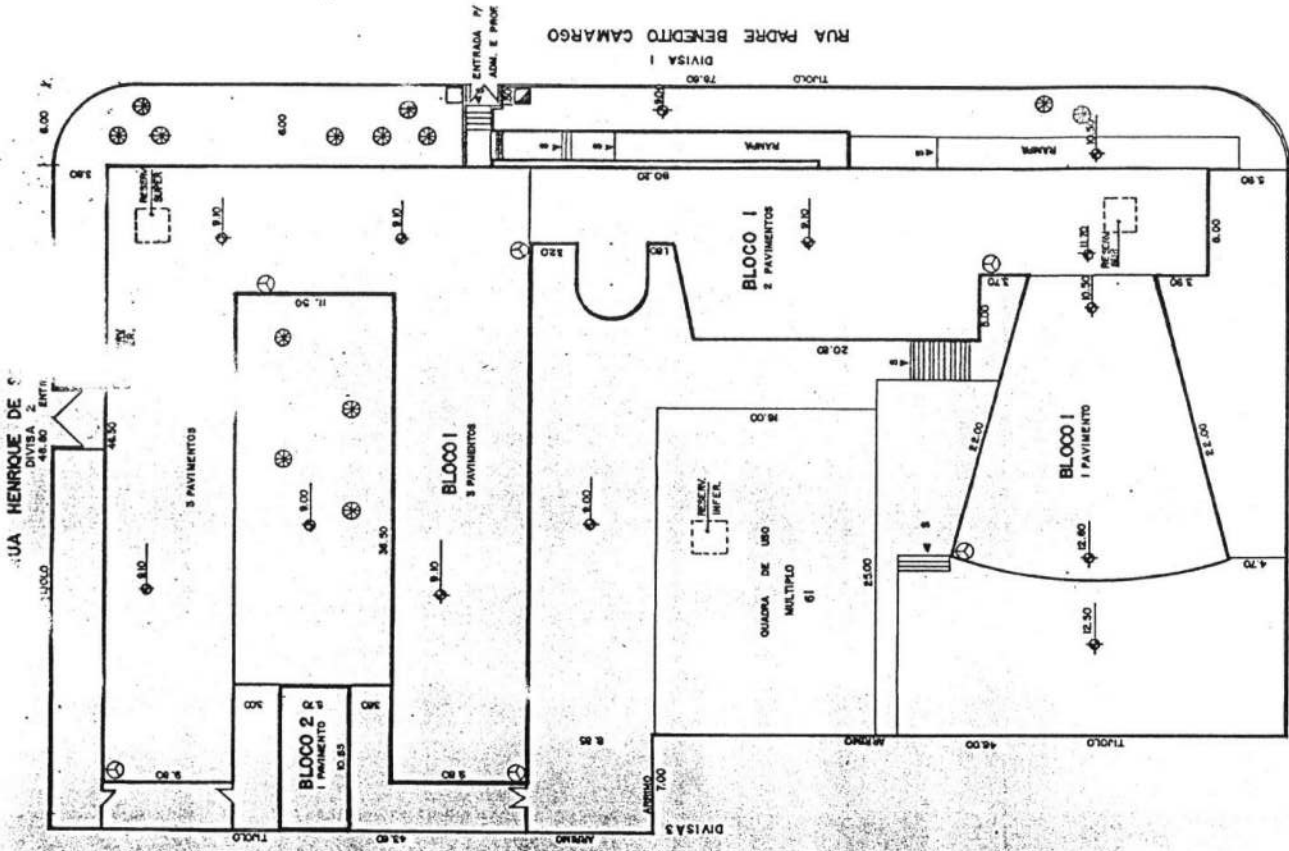

43.00 TIPOLO  
 DIVISA 4  
 RUA CARLOS MEIRA

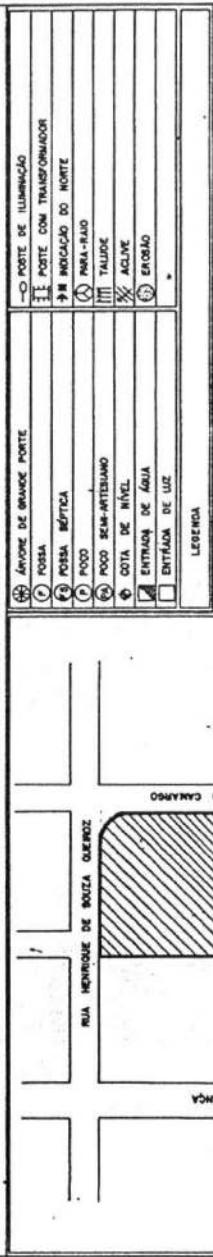

SERVIÇOS		LUBRIFICAÇÃO		REPARAÇÃO		MANTENÇÃO		LAVAGEM		LUBRIFICAÇÃO		LUBRIFICAÇÃO		LUBRIFICAÇÃO	
RESERVA	RESERVA	RESERVA	RESERVA	RESERVA	RESERVA	RESERVA	RESERVA	RESERVA	RESERVA	RESERVA	RESERVA	RESERVA	RESERVA	RESERVA	RESERVA
1	1	1	1	1	1	1	1	1	1	1	1	1	1	1	1
2	2	2	2	2	2	2	2	2	2	2	2	2	2	2	2
3	3	3	3	3	3	3	3	3	3	3	3	3	3	3	3
4	4	4	4	4	4	4	4	4	4	4	4	4	4	4	4
5	5	5	5	5	5	5	5	5	5	5	5	5	5	5	5

COMPANHIA DE CONSTRUÇÕES ESCOLARES DO ESTADO DE SÃO PAULO - CONESP

PROJETO DE ARQUITETURA

EE DE 2º GRAU NOSSA SENHORA DA PENHA

001/201

RUA PE. BENEDITO DE CAMARGO, 762 - PENHA DE FRANÇA - S.P.

01

28-12-16

28-12-16

58

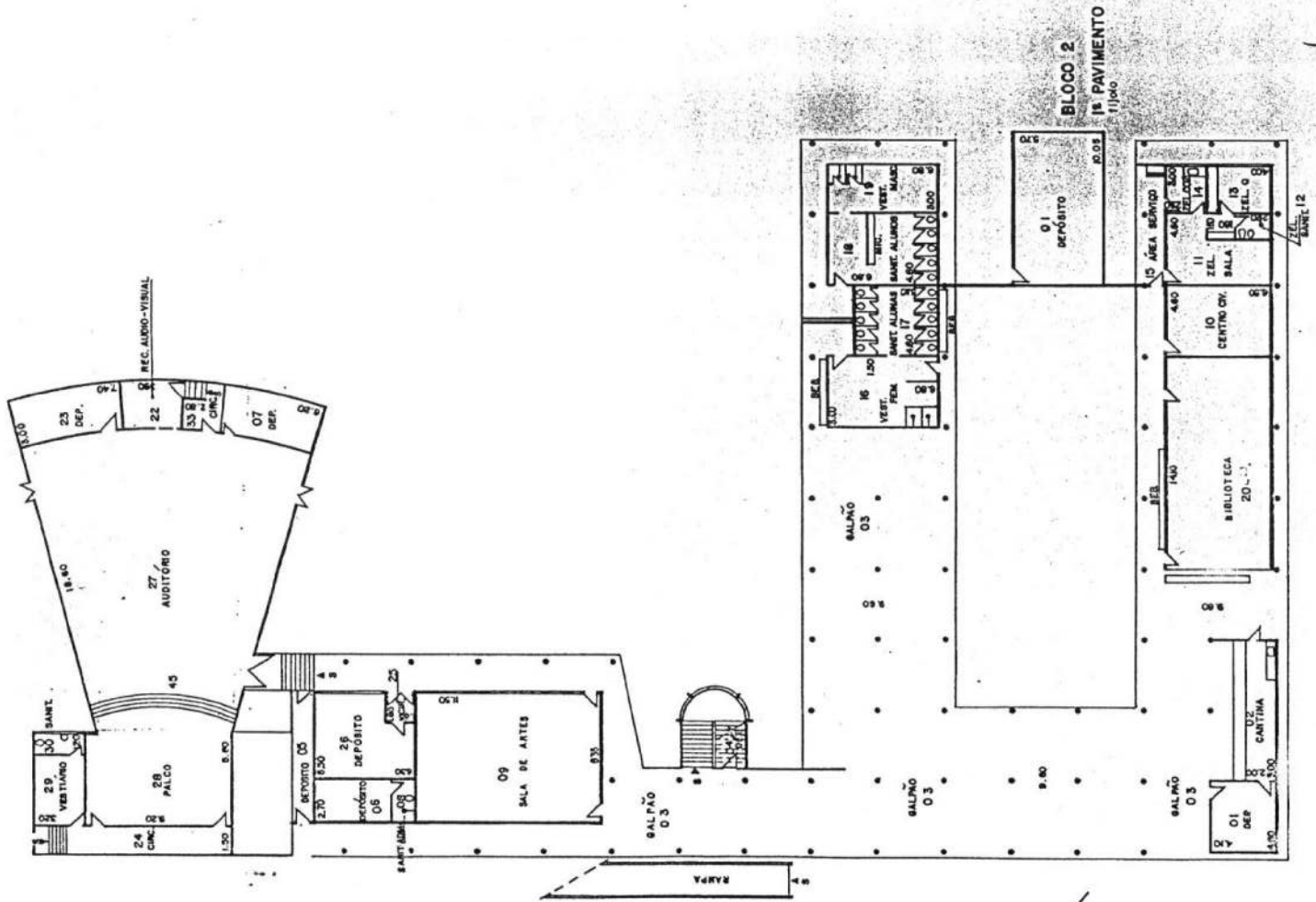

BLOCO 1 - 1º PAVIMENTO

COMPANHIA DE CONSTRUÇÕES ESCOLARES DO ESTADO - COPEL - PALCO - CORESP

32 W

BLOCO 2  
1º PAVIMENTO

INDICANTE  
CORREDOIR

33  
65

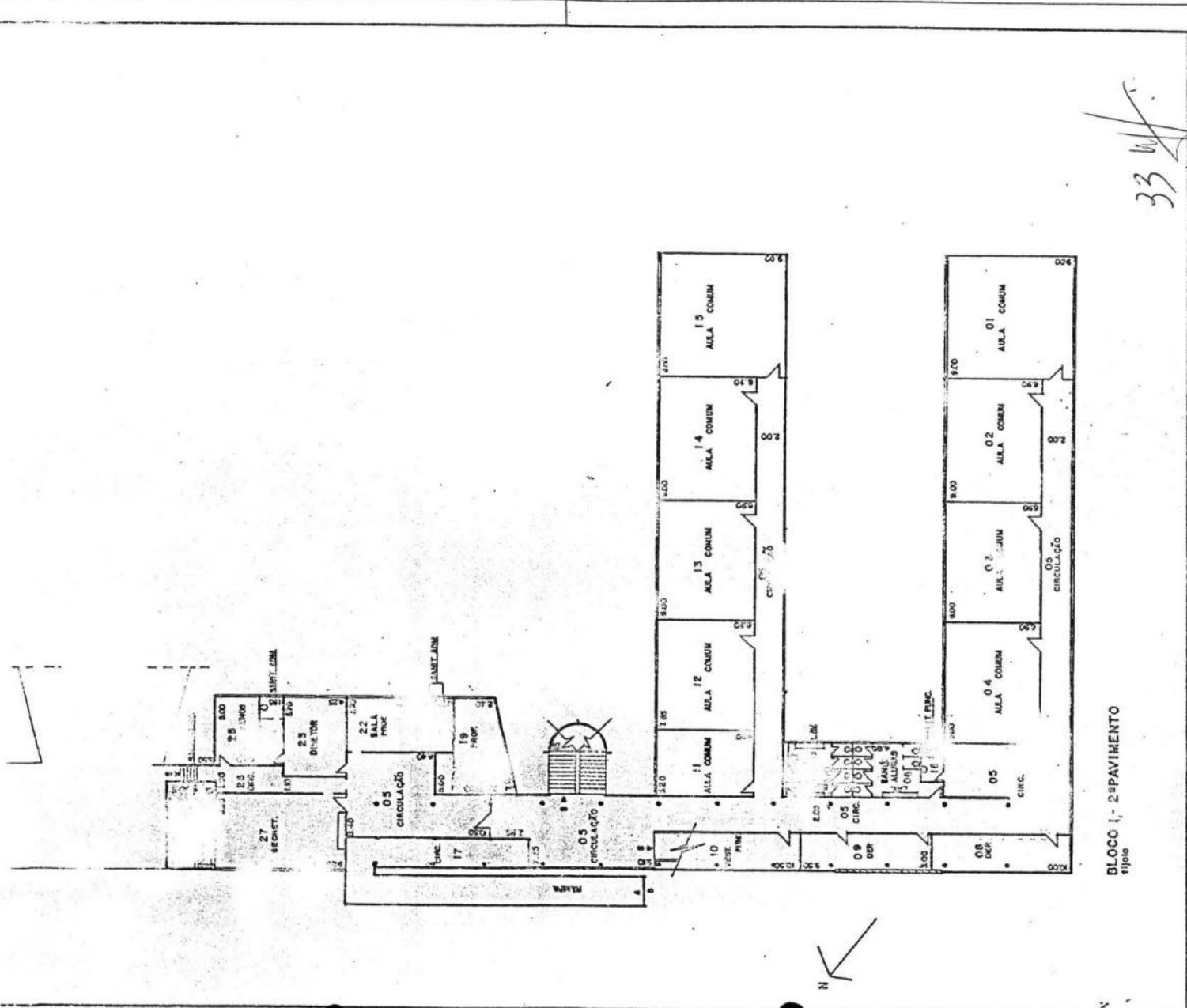

BLOCO I - 2º PAVIMENTO

PROJETO	33	INDICANTE	001 B201
L.L.K.		PROJETO	4
28-11-70		CONTROLO	3
		CONTINUA	1
		REVISÃO	4
		DATA	
		REVISÃO	
		REVISÃO	
		REVISÃO	
		REVISÃO	

COMPANHIA DE CONSTRUÇÕES REEDUCACIONAIS DO ESTADO DE SÃO PAULO - CONESP  
 EE DE 2º GRAU N.º 003 - SENHORA DA PENHA  
 RUA PE. BOMFIM DE CAMARGO, 762 - PENHA DE FRANÇA - S.P.

*Handwritten marks: '60' and a scribble.*

*Handwritten date: 24/3/15*

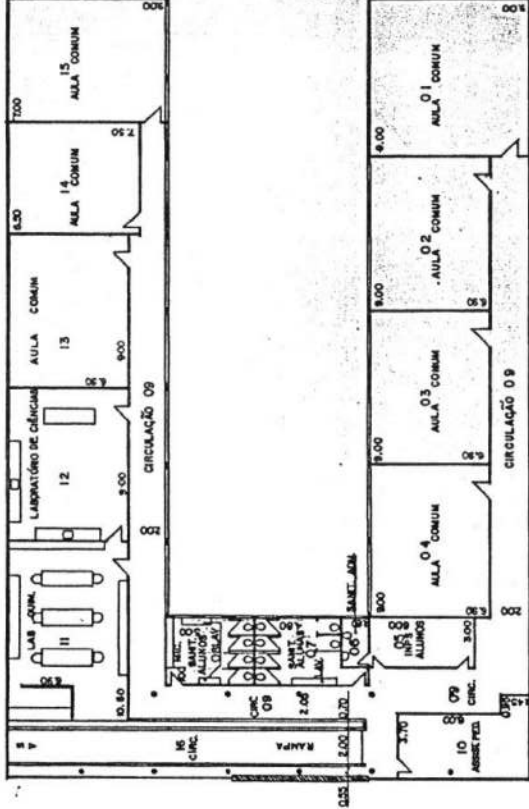

BLOCO 1-3º PAVIMENTO  
tijolo

61

## Algumas considerações a respeito da EEPG Nossa Senhora da Penha

Eduardo Argenton Colonelli, arquiteto.  
São Paulo, Novembro/2005

É oportuno tratarmos, neste momento, da possível, desejável e necessária preservação do edifício da EEPG Nossa Senhora da Penha, projeto de autoria do arquiteto Eduardo Corona, datado de 1952, e que integra, destacadamente, o conjunto de obras escolares produzidas na cidade de São Paulo no período de 1949 a 1954, no que se denominou “Convênio Escolar”.

Sobretudo se considerarmos que, em São Paulo, este programa representou: a primeira manifestação do moderno na arquitetura dos edifícios públicos, assim como a introdução da concepção de escola como equipamento urbano. (1)

Na análise dessa obra desperta especial interesse o programa então proposto que engloba espaços físicos específicos para as diversas áreas do conhecimento e para a participação dos alunos na vida escolar. Assim se apresentam os ambientes específicos destinados às aulas de história, geografia, línguas, desenho, ciências e história natural, trabalhos manuais, laboratórios de física, de química e a biblioteca, denotando uma proposta pedagógica diferenciada. Os ambientes para o grêmio, cooperativa e sala de imprensa, indicam o foco no aluno dentro da proposta educativa. Os espaços para médico, dentista e enfermaria, o papel social da escola.

O anfiteatro e a piscina (atualmente substituída pela quadra coberta) indicam a proposta cultural e esportiva diferenciada evidenciando o papel de equipamento urbano fundamental, conforme indagava o arquiteto Hélio Duarte, membro destacado da Comissão Executiva do Convênio Escolar:

*“Por que não considerar em cada bairro - escola, o grupo escolar, como fonte de energia educacional, como ponto de reunião social, como sede das sociedades de ‘amigos do bairro’ como ponto focal de convergência dos interesses que mais de perto dizem com a vida laboriosa de suas populações? Nela com o aproveitamento integral do prédio, em rodízio de um farto número de horas, poderíamos, a par da educação ministrada, à noite `a adultos, recrear e educar um grande número de pessoas... Reuniões de pais, pequenos bailes, cursos para mães e noivas, pequenas palestras, cinema e teatro educativos, biblioteca, audições de música, teatro de bonecos e jogos. Tudo ai poderia ser realizado.” (2)*

O conjunto edificado é marcado por volumetria variada correspondendo às diversas áreas com que se distribuiu e foi organizado o programa: os volumes das Salas de Aulas e Laboratórios, do Anfiteatro e o das Circulações e Serviços Administrativos, que articulam os dois anteriores. Esses espaços estruturam-se a partir de um eixo longitudinal, paralelo à rua Padre Benedito Camargo, onde se localiza a circulação vertical resolvida através de uma notável escadaria e do sistema de rampas. Transversalmente a esse eixo, numa esquina do terreno, o Anfiteatro e, na outra, o

62

A solução da área de recreação e convivência, resolvida em pilotis no nível térreo, integra todos os espaços, confere leveza ao conjunto e possibilita a implantação do programa num terreno relativamente exíguo.

*“A inclinação do terreno, circundado por três ruas, no qual esta escola foi construída, determinou a construção do edifício em três planos, dos quais apenas o intermediário ocupa inteiramente a área de projeção do prédio... Os três níveis estão ligados por escadas e rampas. Graças ao uso dos pilotis, o arquiteto conseguiu compensar parcialmente a inadequação do terreno e, ao mesmo tempo, dar ao conjunto um aspecto atraente.”(3).*

Parte da produção da arquitetura escolar desse período ressentiu-se do ritmo intenso implementado ao processo, fruto da necessidade da construção maciça das obras. Entretanto, alguns projetos, como o caso a EEPSG Nossa Senhora da Penha, se diferenciaram, destacando-se pela qualidade arquitetônica na adoção do vocabulário moderno empregado com habilidade, de forma precisa e coerente, como resposta aos novos programas elaborados e adequação ao lugar da implantação.

*“Outros projetos, desenvolvidos com maior liberdade, sem se ater a regras pré-estabelecidas, conseguem resultados que encerram uma síntese. É justamente quando se abandona o uso dos galpões abobadados como elementos obrigatórios e quando se utilizam mais as condições oferecidas pelos próprios terrenos, que surgem edifícios mais coesos e volumes mais elegantes. Nesses projetos é possível englobar todas as funções e trazer para dentro deles a recreação, no espaço dos pilotis que sustentam a edificação, outro dogma da arquitetura moderna.”(4)*

Com o passar do tempo, arranjos modificativos foram executados no sentido de adequar o edifício a novas necessidades, como por exemplo, a substituição da piscina pela quadra esportiva coberta ou a construção da biblioteca fechando o pátio aberto no centro do volume das salas de aulas.

Apesar disso, a construção conserva, substancialmente, as características construtivas originais referenciando sua singularidade e favorecendo sua preservação, restabelecimento e necessária adequação, no sentido de se constituir, com integridade, importante referencial de determinado momento histórico e, sobretudo, continuar plenamente utilizado como equipamento de educação e cultura, reconhecido pela comunidade.

- (1) *Ferreira, Avany De Francisco e outros – “Arquitetura Escolar Paulista – Restauro” – São Paulo, FDE, 1998;*
- (2) *Revista Habitat n° 4, São Paulo, 1951 - pg.5;*
- (3) *Mindlin, Henrique – “Arquitetura Moderna no Brasil” – Rio de Janeiro, Aeroplano, 1999- pg.160 (edição original: “ L’architecture Moderne au Brésil – Paris, Vicent*

63

63

Imprensa



## Penha planeja revitalização e apóia tombamento de escola estadual

A Distrital Penha reuniu-se no dia 29 com a equipe do Memorial da Penha de França para debater e planejar a revitalização do centro comercial do bairro. O objetivo principal da reunião foi a dinamização do comércio prejudicado por vários fatores.

Os engenheiros do Memorial apresentaram imagens de construções antigas nas principais ruas da Penha que podem **ser recuperadas, com o consentimento dos proprietários.**

O subprefeito da Penha, José Araújo Costa, prometeu empenho para executar o projeto de revitalização e disciplinar

os camelôs, um dos principais problemas da região.

**Tombamento** – A Escola Estadual Nossa Senhora da Penha está em processo de tombamento. A instituição, criada em 1948, oferece ensino no fundamental e médio, além de educação para jovens adultos e centro de estudos de línguas (espanhol, francês, alemão e italiano) para aproximadamente 3.500 alunos. O **tombamento está sendo apoiado pela Distrital Penha** e as obras de recuperação, além de novas áreas que serão criadas na escola, terão apoio financeiro do banco HSBC.

Divulgação





2005-09-11

11

## Ex-alunos e diretores do HSBC tratam de restaurar o "Estadual"

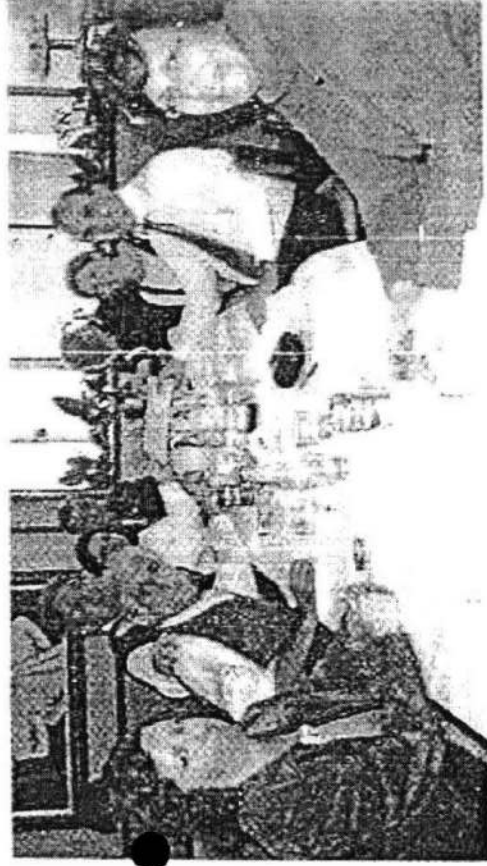

Na quinta-feira, dia 8, um almoço na Churrascaria Novilho de Prata reuniu diretores e ex-alunos da Escola Estadual Nossa Senhora da Penha, com diretores do Banco HSBC.

O encontro teve a finalidade de entregar aos representantes daquela instituição financeira um relatório de vistoria e projeto de restauração do prédio da Escola Estadual, trabalho do ex-aluno, engenheiro Manuel Fernandez Calvino.

Os entendimentos para o restauro do prédio partiu do diretor do HSBC no Brasil, que é ex-aluno da escola, num encontro com seus ex-colegas, Sérgio

Mantovani (Presidente do Grêmio), Marco Antônio Jorge, Roberto Korsakas, Manuel Fernandez Calvino e outros. O engenheiro fez a entrega do relatório, com plantas, fotos, dados, estimativas de custo e outros detalhes, ao Dr. Odair Dutra - diretor de rede de agências SP, que se fazia acompanhar de Letícia Pedroso (ex-aluna componente da diretoria e Fátima Lima - cordenadora do setor de responsabilidade social.

Presentes ao encontro, também, da atual diretora da escola, profa. Jocely Aparecida Faria Bifulco Leite (ex-aluna) e a profa. Mirna Akkari Tassitano.

65

## Ex-alunos e diretores do HSBC tratam de restaurar o "Estadual"

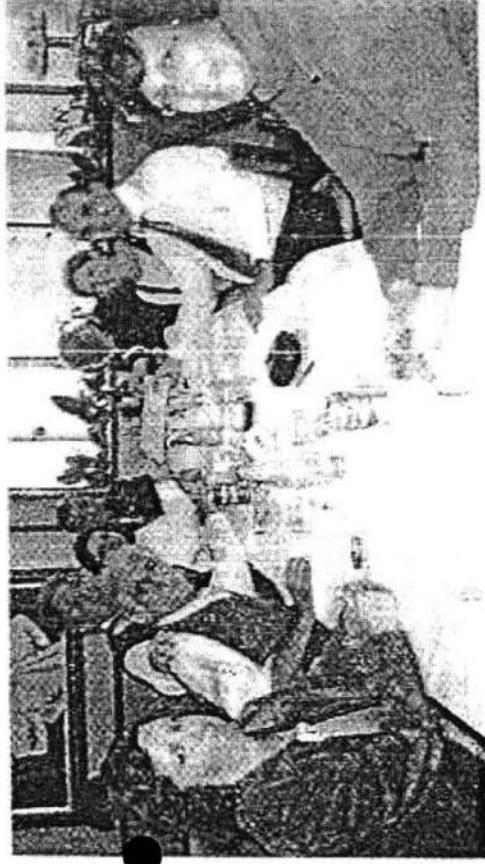

Na quinta-feira, dia 8, um almoço na Churrascaria Novilho de Prata reuniu diretores e ex-alunos da Escola Estadual Nossa Senhora da Penha, com diretores do Banco HSBC.

O encontro teve a finalidade de entregar aos representantes daquela instituição financeira um relatório de vistoria e projeto de restauração do prédio da Escola Estadual, trabalho do ex-aluno, engenheiro Manuel Fernandez Calvino.

Os entendimentos para o restauro do prédio partiu do diretor do HSBC no Brasil, que é ex-aluno da escola, num encontro com seus ex-colegas, Sérgio

Mantovani (Presidente do Grêmio), Marco Antônio Jorge, Roberto Korsakas, Manuel Fernandez Calvino e outros. O engenheiro fez a entrega do relatório, com plantas, fotos, dados, estimativas de custo e outros detalhes, ao Dr. Odair Dutra - diretor de rede de agências SP, que se fazia acompanhar de Letícia Pedroso (ex-aluna) componente da diretoria e Fátima Lima - cordenadora do setor de responsabilidade social.

Presentes ao encontro, também, da atual diretora da escola, profa. Jocely Aparecida Faria Bifulco Leite (ex-aluna) e a profa. Mirna Akkari Tassitano.

66

Ex - alunos e diretores do HSBC tratam de restaurar o "Estadual"  
São Paulo Leste - SP

2005-09-11

11

## Ex-alunos e diretores do HSBC tratam de restaurar o "Estadual"

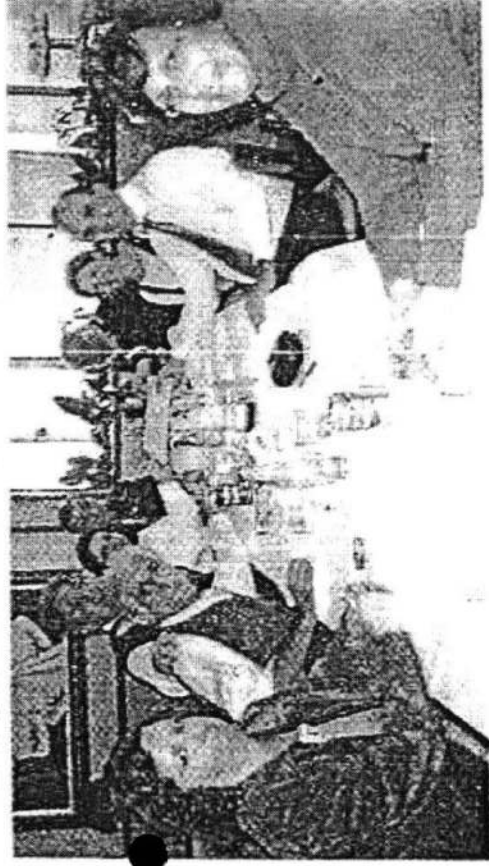

Na quinta-feira, dia 8, um aluno na Churrascaria Novillho de Prata reuniu diretores e ex-alunos da Escola Estadual Nossa Senhora da Penha, com diretores do Banco HSBC.

O encontro teve a finalidade de entregar aos representantes daquela instituição financeira um relatório de vistoria e projeto de restauração do prédio da Escola Estadual, trabalho do ex-aluno, engenheiro Manuel Fernandez Calvino.

Os entendimentos para o restauro do prédio partiu do diretor do HSBC no Brasil, que é ex-aluno da escola, num encontro com seus ex-colegas, Sérgio

Mantovani (Presidente do Grêmio), Marco Antônio Jorge, Roberto Korsakas, Manuel Fernandez Calvino e outros. O engenheiro fez a entrega do relatório, com plantas, fotos, dados, estimativas de custo e outros detalhes, ao Dr. Odair Dutra - diretor de rede de agências SP, que se fazia acompanhar de Letícia Pedroso (ex-aluna) componente da diretoria e Fátima Lima - cordenadora do setor de responsabilidade social.

Presentes ao encontro, também, da atual diretora da escola, profa. Jocely Aparecida Faria Bifulco Leite (ex-aluna) e a profa. Mirna Akkari Tassitano.

67

67

Ex - alunos e diretores do HSBC tratam de restaurar o "Estadual"  
Gazeta de São Miguel - SP

2005-09-11

11

## Ex-alunos e diretores do HSBC tratam de restaurar o "Estadual"

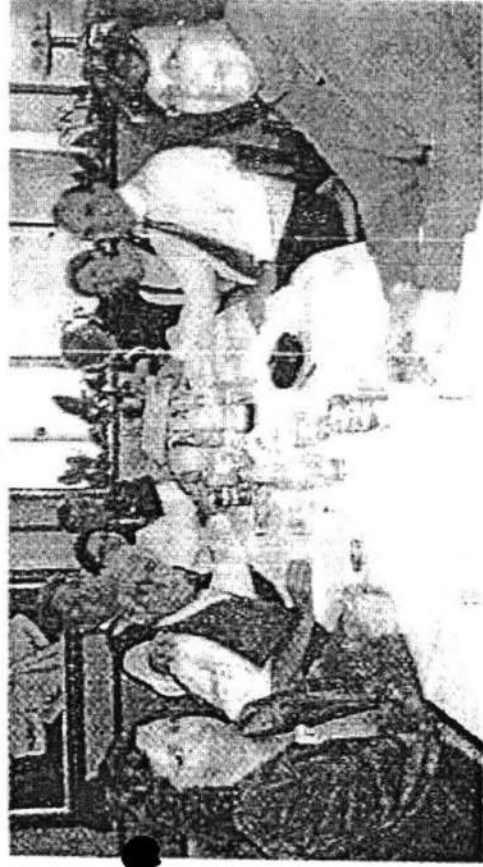

Na quinta-feira, dia 8, um almoço na Churrascaria Novilho de Prata reuniu diretores e ex-alunos da Escola Estadual Nossa Senhora da Penha, com diretores do Banco HSBC.

O encontro teve a finalidade de entregar aos representantes daquela instituição financeira um relatório de vistoria e projeto de restauração do prédio da Escola Estadual, trabalho do ex-aluno, engenheiro Manuel Fernandez Calvino.

Os entendimentos para o restauro do prédio partiu do diretor do HSBC no Brasil, que é ex-aluno da escola, num encontro com seus ex-colegas, Sérgio

Mantovani (Presidente do Grêmio), Marco Antônio Jorge, Roberto Korsakas, Manuel Fernandez Calvino e outros. O engenheiro fez a entrega do relatório, com plantas, fotos, dados, estimativas de custo e outros detalhes, ao Dr. Odair Dutra - diretor de rede de agências SP, que se fazia acompanhar de Letícia Pedroso (ex-aluna) componente da diretoria e Fátima Lima - cordenadora do setor de responsabilidade social.

Presentes ao encontro, também, da atual diretora da escola, profa. Jocely Aparecida Faria Bifulco Leite (ex-aluna) e a profa. Mirna Akkari Tassitano.

68

68

69

69

Abaixo-assinado

ABAIXO-ASSINADO PELO TOMBAMENTO DA ESCOLA ESTADUAL NOSSA SENHORA DA PENHA

co-assinados, solicitamos a esse Conselho o tombamento do edifício pertencente a Escola Estadual Nossa Senhora da Penha, pelo arquiteto Eduardo Corona e localizado a Rua Padre Benedito de Camargo nº 762 - Penha - São Paulo - S.P., devido ao histórico, arquitetônico e ao sentimento de afetividade que a sociedade lhe atribui.

ME COMPLETO	RG	ENDEREÇO	ASSINATURA
MISHIKIYA S. NISHIKIYA	1.273.446	Estrada Velha da Penha, 421	
Denise de Faria	20.108.9695	Estada Velha da Penha 410	Oliveira
Regina	14.183.391	Cachoeira Velha da Penha	1433
Emmanuel Nishikiya	6.420.367	Estada Velha da Penha, 423	
Edelina Guimarães	2.217.373-0	Rua Rodolfo de Guimarães, 342	
Ada P. Camargo	2.186.355	Rua Rodolfo de Guimarães, 342	
M. M. C. M. C.	9924.278	Rua Estada Velha Penha, 431	
Antônio de Fátima	2.223.642	Colina Velha da Penha 455	
Antônio	870526	Colina Velha da Penha 453	
Antônio Filho	80008108	Col Meão Vilanova, 55	
Luís Kamada	35664316-5	Estada Velha Penha 366	
Isis Kamada	17479217	Estada Velha da Penha 366	
Onís S. Borges	5368381	Rua St. Marcelo 914	
Luís K. Borges	12126483	Est. Velha do Fátima 262	
O. Borges	9506437	Escola Velha da Penha 262	
João R. Borges	46.479.432-4	Estada Velha da Penha 262	
S. Pusch	1112.9849	Tenente Grcas - 310	
João F. S. Silva	96519350	Comenda Grcas, nº 334	
João V. dos Reis	35.537.043-8	Comenda Grcas, nº 334	
João V. dos Reis	28.537.569-6	Comenda Grcas, nº 334	
Adriano	46.752.439-7	Av. Gabrielino nº 401 nº 1156	

at

198

ABAIXO-ASSINADO PELO TOMBAMENTO DA ESCOLA ESTADUAL NOSSA SENHORA DA PENHA



o-assinados, solicitamos a esse Conselho o tombamento do edifício pertencente a Escola Estadual Nossa Senhora da Penha, pelo arquiteto Eduardo Corona e localizado a Rua Padre Benedito de Camargo nº 762 - Penha - São Paulo - S.P., devido ao histórico, arquitetônico e ao sentimento de afetividade que a sociedade lhe atribui.

ME COMPLETO	R.G	ENDEREGO	ASSINATURA
CIAR GRAZIANO	4628917	R. ECONOMISTAS 84	
la Grimonstretti	22.995.499-6	R. Carteira, 130 - 11034	
FINOTTI	24378376-0	" "	
o Sousa da Silva	45.891.713-0	R. Economistas 09	
o Sr. Dorado	4181139-2	R. GRUPO FORTES RUIBARD 124	
IA F. EGARZANO	5367764	R. JARDIM 131	
J. GIRARDI	4.584.623.3	R. OL. LEONARDO 418	
FI DANIELA DR.	2985500-9	R. DNA CELIA PRINHA, 70	
o Sr. S. S. S. S. S.	10.780.402.	R. CIVIL T. M. L. 104	
Genes D'Amico	33.973.987-5	R. CORONA SANTAANA, 70	
o GIMELTE	23.973.987-1	R. Z DE JANEIRO, 418	
A. RESULTE K.	20.140.688	R. CORON, 194	
D. P. KEBULLE	18.940.063.8	RUA CORON 194 - V. PE	
Angelo Monteiro	4.750.060	Rua Dona Rosa Santana, 221	
AD ANGELO MONTEIRO	30.436.981-0	Rua Dona Rosa Santana, 221	
Mercado Romano	22.611.445-4	R. CIVIL CORON, 21	
o Emagoto	24.132.064-1	R. DE CARLOS K. UIMONATI, 155	
ago Anderson	21.935.938-0	R. CORONA CORON, 1570 564	
o de Amado	29.839.399-9	R. CORON JARDIM RUIBARD 134	
Rodrigo Roberto	30.282.536-8	R. ENSEMBLADA 160	
o de F. F. F.	4.620.220-1	R. D'ANGELO, 95 - 11034	
MAR E. POS S. POS DE	14.184.923	R. JUVENIL F. GASPAR, 134 C. 3	

15  
15  
LIONEL FERREIRA

ABAIXO-ASSINADO PELO TOMBAMENTO DA ESCOLA ESTADUAL NOSSA SENHORA DA PENHA

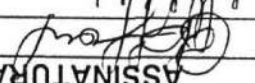
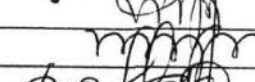
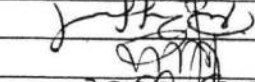
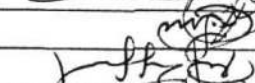
co-assinados, solicitamos a esse Conselho o tombamento do edifício pertencente a Escola Estadual Nossa Senhora da Penha, pelo arquiteto Eduardo Corona e localizado a Rua Padre Benedito de Camargo nº 762 - Penha - São Paulo - S.P., devido ao histórico, arquitetônico e ao sentimento de afetividade que a sociedade lhe atribui.

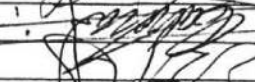
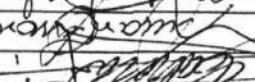
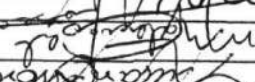
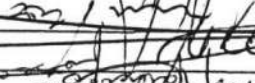
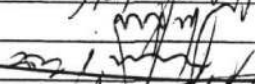
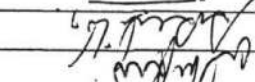
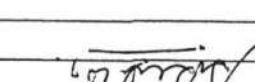
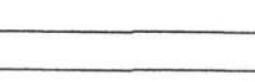
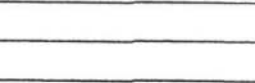









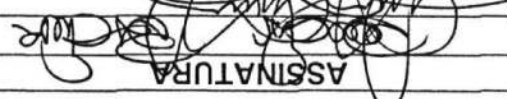

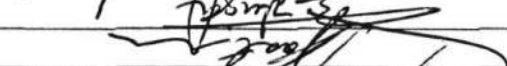
ME COMPLETO	RG	ENDEREGO	ASSINATURA
Regina Raffael	11.644.576	R. Mandacari, 113	
Adriana Carne	1956904-1	R. Maria Fátima, 191-c-03	
Luiz dos Santos Jr.	11.784.929-7	R. Maria Fátima, 191-c-03	
S. Rafael	3848837-8	R. Mandacari, 113	
Miguel	R. Adelaide, 195		
Do T. Figueiredo	8589603-2	R. Sta. Gertrudes, 180 pp/vp	
Alto Miguel	6957684	R. 26 de Abril, 195	
Uze Rafael	8660916	R. Pe. Diego Nunes, 46 #39	
SO CABEÇA VERDE	3.826.686	R. ROQUEI BARBOSA, 158-A-132	
Flaviana Figueiredo	8505459-8	R. St. Gertrudes, 180-cp-413	
Netuno C. Jones	5.331.800	R. Mog. Barbosa, n. 1130	
CO F. D. M. S.	4.609.860	R. E. Moreira, C. m. no. 730	
CO F. RESOR	5.294.6265	R. Feliza, 715	
JOE GAZDAN P.	5367764	R. P. ABEL, 151	
ALTO PENHA	4396331	R. F. de MARIKUK, 70	

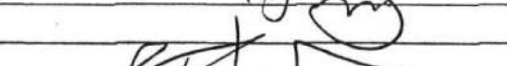
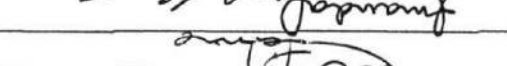
Penha  
Lions Penha

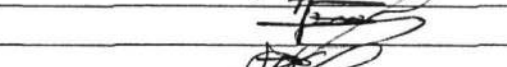
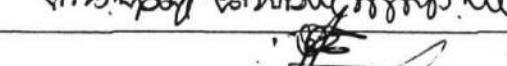
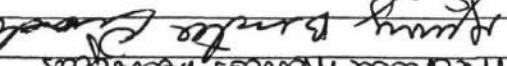
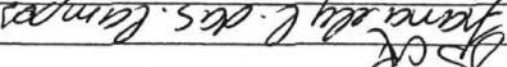
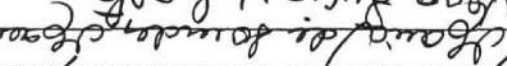
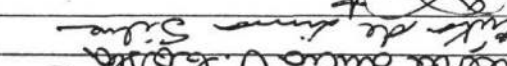

ABAIXO-ASSINADO PELO TOMBAMENTO DA ESCOLA ESTADUAL NOSSA SENHORA DA PENHA

-assinados, solicitamos a esse Conselho o tombamento do edifício pertencente a Escola Estadual Nossa Senhora da Penha, pelo arquiteto Eduardo Corona e localizado a Rua Padre Benedito de Camargo nº 762 - Penha - São Paulo - S.P., devido ao histórico, arquitetônico e ao sentimento de afetividade que a sociedade lhe atribui.

E COMPLETO	RG	ENDEREGO	ASSINATURA
LAS BRUNER	3.411.048	R. DR. JOÃO RIBEIRO, 398	
SALLES	18558555	R. DE JOÃO RIBEIRO, 433	
R. PEREIRA	27.012.168 +	R. DR. JOÃO RIBEIRO, 433	
CASTELHANO	6362.285.3	R. DR. JOÃO RIBEIRO, 433	
RODRIGUES	18.709.906-6	R. DR. JOÃO RIBEIRO, 433	
P. RODRIGUES	19.103.836.2	R. DR. JOÃO RIBEIRO, 180	
AP DA P. TEIXEIRA	8.682.234	R. DR. JOÃO RIBEIRO, 433	
PEREIRA	13.888.349	R. DR. JOÃO RIBEIRO, 433	
FRANCA S. D. SENE	9.065.828	R. ALVARO DE BRUNER, 259	
FRANCA S. D. SENE	32.321.606 +	R. DR. JOÃO RIBEIRO, 433	
ANTONIO CARLOS	6.678.794-4	R. MAMA MARTIN, 247	
EGORINHO	8.889.286	R. DR. JOÃO RIBEIRO, 433	
FRANCA S. D. SENE	9.744.355	R. DR. JOÃO RIBEIRO, 433	
FRANCA S. D. SENE	9.623.674	R. DR. JOÃO RIBEIRO, 433	
FRANCA S. D. SENE	41.421.595-3	R. JOAQUIM DE SA	
FRANCA S. D. SENE	8.569.868-4	R. DR. JOÃO RIBEIRO, 398	
FRANCA S. D. SENE	8.948.0103	R. DR. JOÃO RIBEIRO, 398	
FRANCA S. D. SENE	41.305.670.3	R. DR. JOÃO RIBEIRO, 183	
FRANCA S. D. SENE	12.779.365	R. JOAQUIM DE SA	
FRANCA S. D. SENE	11.523.742	R. DR. JOÃO RIBEIRO, 398	
FRANCA S. D. SENE	11.615.076-7	R. S. JOAQUIM DE SA	
FRANCA S. D. SENE	32.812-170-x	R. DR. JOÃO RIBEIRO, 681-A	

OK  
OK

ABAIXO-ASSINADO PELO TOMBAMENTO DA ESCOLA ESTADUAL NOSSA SENHORA DA PENHA

... solicitamos a esse Conselho o tombamento do edifício pertencente a Escola Estadual Nossa Senhora da Penha, pelo arquiteto Eduardo Corona e localizado a Rua Padre Benedito de Camargo nº 762 - Penha - São Paulo - S.P., devido ao histórico, arquitetônico e ao sentimento de afetividade que a sociedade lhe atribui.

ME COMPLETO	RG	ENDEREÇO	ASSINATURA
Antonio José...	3.812.721	R. João Bualdo de Souza 915	<i>[Signature]</i>
...	10.427.384-0	R. Padre Benedito de Camargo 515	<i>[Signature]</i>
...	25.142.251-X	R. Padre Benedito de Camargo 915	<i>[Signature]</i>
Penha, modado	27.890.757-X	R. Padre Benedito de Camargo 915	<i>[Signature]</i>
GENIO FARMACIA	3.793.687	R. Padre Benedito de Camargo 915	<i>[Signature]</i>
...	3.425.824-3	R. Padre Benedito de Camargo 915	<i>[Signature]</i>
...	16.775.626-6	R. Padre Benedito de Camargo 915	<i>[Signature]</i>
...	23.309.775	R. Padre Benedito de Camargo 915	<i>[Signature]</i>
...	43.589.095-0	R. Padre Benedito de Camargo 915	<i>[Signature]</i>
...	21.320.595-3	R. Padre Benedito de Camargo 915	<i>[Signature]</i>
...	9.275.218	R. Padre Benedito de Camargo 915	<i>[Signature]</i>
...	1.299.230	R. Padre Benedito de Camargo 915	<i>[Signature]</i>
...	15.991.478	R. Padre Benedito de Camargo 915	<i>[Signature]</i>
...	5.259.343	R. Padre Benedito de Camargo 915	<i>[Signature]</i>
...	33864568-8	R. Padre Benedito de Camargo 915	<i>[Signature]</i>
...	6009508 *	R. Padre Benedito de Camargo 915	<i>[Signature]</i>

Net  
NK

ABAIXO-ASSINADO PELO TOMBAMENTO DA ESCOLA ESTADUAL NOSSA SENHORA DA PENHA

o-assinados, solicitamos a esse Conselho o tombamento do edifício pertencente a Escola Estadual Nossa Senhora da Penha, pelo arquiteto Eduardo Corona e localizado a Rua Padre Benedito de Camargo nº 762 - Penha - São Paulo - S.P., devido ao histórico, arquitetônico e ao sentimento de afetividade que a sociedade lhe atribui.

ME COMPLETO	RG	ENDEREÇO	ASSINATURA
AURÉLIO JUNIOR	11.171.637-8	RUA FRANCISCO PIRES RIBEIRO 139	[Signature]
ARANDA	6.545.451	RUA EDUARDO PEIM PEDROBOMELLO 77	[Signature]
E. N. CARRA	6.525.005	RUA DR. JOÃO A. DE ASSUNÇÃO 139	[Signature]
IV. MORAIS	43.443.244-1	AV: HOSTILIDADE SOROKES	[Signature]
Almeida Silva	22.845.582-6	AV: DOS OLIVEIS, 600	[Signature]
Freire Sousa	23.418.954-X	AV: DOS OLIVEIS, 600	[Signature]
7. SILVA	9.711.609	R. JOAQUIM PEDRO GENTIL 57	[Signature]
WATATI	7.108.365	R. ITALIA CIVILI 468	[Signature]
Mrs. YANAGI	3.760.148	AV. REBOUCOS, 1278	[Signature]
Ed. Costa	13.526.715	R. B. da dan. n.º 09	[Signature]
ERIDIO CHAGAS	7.268.270	R. SACACUVA CANTIC, 400	[Signature]
Edo de Grafton	17.041.448	R. D. D. M. n.º 911	[Signature]
Passos Cunha	28.644.430-6	RUA CAYOWAS 1742-Nº22	[Signature]
Il. MOREIRA	8424007	Rua Cayowas 1742-Nº22	[Signature]
IMO DESEZ	3761159	Rua Miguel Acikel Nº98	[Signature]
Ms F. MARIANO		Rua Miguel Acikel Nº98	[Signature]
L. P. ANDRADE	11.877.062-5	R. FRANCISCO PIRES RIBEIRO 139	[Signature]
E. P. ANDRADE	30.402.404-1	R. FRANCISCO PIRES RIBEIRO 139	[Signature]
L. P. ANDRADE	30.402.191-X	R. FRANCISCO PIRES RIBEIRO 139	[Signature]
Barbosa Navarro	34494343-9	R. FRANCISCO PIRES RIBEIRO, 18	[Signature]
M. M. M. M.	9.476.504	R. de Adelia 656	[Signature]
A. C. LINDA	5.255.871-6	RUA A. M. M. n.º 852	[Signature]

OK  
SP

ABAIXO-ASSINADO PELO TOMBAMENTO DA ESCOLA ESTADUAL NOSSA SENHORA DA PENHA

co-assinados, solicitamos a esse Conselho o tombamento do edifício pertencente a Escola Estadual Nossa Senhora da Penha, pelo arquiteto Eduardo Corona e localizado a Rua Padre Benedito de Camargo nº 762 - Penha - São Paulo - S.P., devido ao histórico, arquitetônico e ao sentimento de afetividade que a sociedade lhe atribui.

ME COMPLETO	RG	ENDEREÇO	ASSINATURA
Mr. João Luiz	1482.629	R. Margarida nº 320 - Curitiba	
CASTRO JR	4292204	R. Antônio Augusto, 212	
Associação Filas	9543.682	R. Bráulio de Aguiar nº 412	
Síndico Carim	13.485.561	R. Góes de Azevedo nº 718	
Associação de Pais e Professores	35.716.13-5	Av. Prof. Francisco de Assis, 198	
Associação de Pais e Professores	89.478.649-X	Av. Prof. Francisco de Assis, 728	
Associação de Pais e Professores	41.204.196-4	Av. Prof. Francisco de Assis, 658	
Associação de Pais e Professores	11.210.113	Av. Prof. Francisco de Assis, 442	
Rua de São Paulo	01.241.910-3	Rua: Miracema, 474	
Associação de Pais e Professores	9880.552-2	Av. Paulo de Azevedo, 75	
Associação de Pais e Professores	29290345-7	R. Kallia, Filho, 47	
Associação de Pais e Professores	1532336-8	Av. Antônio de Barros, 1070	
Rua de São Paulo	19345352	R. Olívio, 61 CS	
Associação de Pais e Professores	89248075-5	Rua Antônio de Assis, 103	
Associação de Pais e Professores	30781653-4	Rua Bernardo de Teófilo, 34	
Associação de Pais e Professores	47504195-100	Rua. Anacleto Dias, 64	
LUIZ M. LIMA	10150.456	R. Tom T. C. Moraes, 339	
Associação de Pais e Professores	26.463.625-9	R. Antônio Navarro, 815	
Associação de Pais e Professores	22.378.530-1	Av. Prof. Edo Morato, 402	
MORTO DINIZ	9901532	Av. Prof. Edo Morato, 750	
Associação de Pais e Professores	5236832	Av. Prof. Edo Morato, 208	
Rua de São Paulo	33240810-5	Av. Prof. Francisco de Assis	

OK

ABAIXO-ASSINADO PELO TOMBAMENTO DA ESCOLA ESTADUAL NOSSA SENHORA DA PENHA

xxo-assinados, solicitamos a esse Conselho o tombamento do edifício pertencente a Escola Estadual Nossa Senhora da Penha, pelo arquiteto Eduardo Corona e localizado a Rua Padre Benedito de Camargo nº 762 - Penha - São Paulo - S.P., devido ao histórico, arquitetônico e ao sentimento de afetividade que a sociedade lhe atribui.

ME COMPLETO	RG	ENDERECO	ASSINATURA
ANT: PENHA	M3734232	R. JUAN, 105	<i>[Signature]</i>
HONORARIO	5.503088	R. Simcena, 300	<i>[Signature]</i>
del Equivo	28438811-7	Av. das Funcionárias Tullius 1352	<i>[Signature]</i>
Melina M. Guimaraes	242229225	q. Para de camargo 96.	<i>[Signature]</i>
Ricardo S. Cortes	34.147.471-8	Rua. Quil de Cortes, 617	<i>[Signature]</i>
io A Lisboa	1.56.203	R. José Carlos de Jesus, 442	<i>[Signature]</i>
na Rede de Arquivo	218755648-7	R. Ordem e Paz, Imad, 215	<i>[Signature]</i>
de 2. dos Impos	27.929.509-2	R: Ortografia, 27	<i>[Signature]</i>
da Lavagem	36.888556.0	PRPRANAR 224	<i>[Signature]</i>
na Camargo	244093	R. Humberto de Oliveira, 129	<i>[Signature]</i>
Artema Camargo	528487	R. Humberto de Oliveira, 22	<i>[Signature]</i>
Guarany J. de	45.631.328-6	R: Rua Natal, 344	<i>[Signature]</i>
na J. Souza	37.564.261-9	R. João de Souza, 119/a	<i>[Signature]</i>
de Camargo	22.151.094-1	R. Pau, For ou Curitiba, 530	<i>[Signature]</i>
W. Bruno de Souza	33934702-8	Rua: Viradouro Governador 35	<i>[Signature]</i>
Luiz S. Silva	11.079.061-0	Rua Ferno de Souza N° 29	<i>[Signature]</i>
Luiz C. Formosa	44.048.052-3	R. VIRGINIA LOPES TAVARES, Nº14	<i>[Signature]</i>
9 FERRAZ DE CAMARGO	5.328.480-3	R. São Lourenço A. de Lemos, 213	<i>[Signature]</i>
2007	10.927.927-9	AV. DAS MATHIAS 132	<i>[Signature]</i>
9 Rodrigues	17.57.143-6	R. Gr. Republico Guimaraes, 195	<i>[Signature]</i>
nao M. Mendes	30.943.613-8	R. Orlim Jovine Bonfante, 88	<i>[Signature]</i>
L. 170	2638098-2	RUA 11 Nº 27 30. M. VERDI	<i>[Signature]</i>

PCF  
LZ

ABAIXO-ASSINADO PELO TOMBAMENTO DA ESCOLA ESTADUAL NOSSA SENHORA DA PENHA

o-assinados, solicitamos a esse Conselho o tombamento do edifício pertencente a Escola Estadual Nossa Senhora da Penha, pelo arquiteto Eduardo Corona e localizado a Rua Padre Benedito de Camargo nº 762 - Penha - São Paulo - S.P., devido ao histórico, arquitetônico e ao sentimento de afetividade que a sociedade lhe atribui.

ME COMPLETO	RG	ENDEREGO	ASSINATURA
7681330	5433585	RUA PADRE BENEDITO 25	Assinado (Assinado)
7681330	1399259	R. CARLOS MATEUS 355	Assinado
7681330	1619062	R. CARLOS MATEUS 247	Assinado
7681330	40.795.938-8	R. Carlos Mateus 367	Assinado
7681330	9.220.449-1	Rua Carlos Mateus, 348	Assinado
7681330	7624.146-4	Rua Carlos Mateus, 313	Assinado
7681330	45.829.434-0	Rua Carlos Mateus, 275	Assinado
7681330	8948606	Rua Carlos Mateus, 275	Assinado
7681330	7405158-1	Rua Carlos Mateus, 275	Assinado
7681330	84052008	Rua Carlos Mateus, 275	Assinado
7681330	3411490-7	R. Carlos Mateus 29 apto 33	Assinado
7681330	9.274993	Av. França de França 643	Assinado
7681330	3.74509	R. Carlos Mateus 29 - apto. 33	Assinado
7681330	340654335	R. Carlos Mateus 29 apto 33	Assinado
7681330	6361469	Rua Carlos Mateus 15	Assinado
7681330	4.406034	Rua Carlos Mateus nº95	Assinado
7681330	2.755.959	" "	Assinado
7681330	8332332-6	R. Carlos Mateus 29	Assinado
7681330	2893015-7	R. Carlos Mateus 29	Assinado
7681330	5587499	R. Carlos Mateus 29	Assinado
7681330	8471998	R. Carlos Mateus 29	Assinado

NE  
27

ABAIXO-ASSINADO PELO TOMBAMENTO DA ESCOLA ESTADUAL NOSSA SENHORA DA PENHA

co-assinados, solicitamos a esse Conselho o tombamento do edifício pertencente a Escola Estadual Nossa Senhora da Penha, pelo arquiteto Eduardo Corona e localizado a Rua Padre Benedito de Camargo nº 762 - Penha - São Paulo - S.P., devido ao histórico, arquitetônico e ao sentimento de afetividade que a sociedade lhe atribui.

ME COMPLETO	RG	ENDEREGO	ASSINATURA
Lucas Rypard	10.609.322-8	Penha, Rua Maria 2 x 7	
E. Zelles	18.705.330-3	R: Carlos meim 212	
ARMÉIDA CARTELO	20.238.962	Av. CRUGAIBA, 1129	
Carla Sauerberg	3.666.692	R. Carlos Maria - 412	
ma. Almeida Campos	4.161.011	R. Manoel Eduardo Vaqueiro, 13	
gr. Tereza Fontes	20.211.339-X	R. Brava dos Santos Mattos, 33	
J. F. L.	9.550.010-5	R. BETANI 335	
elis Maria Pereira	11.894.210-4	RUA BETANI Nº 241	
o Cidilino	7661479-7	Rodovia km 44,479	
mae dos Santos	32.719.703-4	Rua Bataia nº 243 Cora 01	
Jose de S. Moura	33.864.979-7	Rua Bataia nº 243 Cora 02	
de S. Moura	32.616.896-5	Redeocaa 44	
x. B. B. B. B.	20.456.762	Comendador B. B. B. B. 231-81	
7. B. B. B. B.	23.224.822-2	RUA BETANI Nº 389	
1. B. B. B. B.	14.919.935	AVO BETANI Nº 389	
2. COLET VAYA	19.497.854 H	RUA ARICAITA Nº 1388	
MONTE V. V.	11.704.492 E	RUA ARICAITA Nº 1388	
11. T. T. T. T.	5.651.701	R. Santa Helena nº 186-476 74	
2. Keyko Tante	12.602.672-5	R. Santa Helena nº 186-476 74	
1. Ama Moun	4.157.359-8	Rua Santa Helena nº 43	
6. V. V. V. V.	6.284.53-6	Rua Santa Helena nº 1106	
1. Ita Gomes	8.383.409	Rua Santa Helena nº 1106	

62

ABAIXO-ASSINADO PELO TOMBAMENTO DA ESCOLA ESTADUAL NOSSA SENHORA DA PENHA

co-assinados, solicitamos a esse Conselho o tombamento do edifício pertencente a Escola Estadual Nossa Senhora da Penha, pelo arquiteto Eduardo Corona e localizado a Rua Padre Benedito de Camargo nº 762 - Penha - São Paulo - S.P., devido ao histórico, arquitetônico e ao sentimento de afetividade que a sociedade lhe atribui.

ME COMPLETO	RG	ENDEREÇO	ASSINATURA
R. Maria Helena M. M. 85	9.917.308	R. Maria Helena M. M. 85	
R. Maria Helena M. M. 85	7.346.240	R. Maria Helena M. M. 85	
R. Maria Helena M. M. 85	4.448.896 B	R. Maria Helena M. M. 85	
R. Maria Helena M. M. 85	13.808.836	R. Maria Helena M. M. 85	
R. Maria Helena M. M. 85	19.690.046 B	R. Maria Helena M. M. 85	
R. Maria Helena M. M. 85	383.332.714-2	R. Maria Helena M. M. 85	
R. Maria Helena M. M. 85	150.334-9	R. Maria Helena M. M. 85	
R. Maria Helena M. M. 85	42.14.332-9	R. Maria Helena M. M. 85	
R. Maria Helena M. M. 85	7.347.239	R. Maria Helena M. M. 85	
R. Maria Helena M. M. 85	12267649	R. Maria Helena M. M. 85	
R. Maria Helena M. M. 85	9497-1230	R. Maria Helena M. M. 85	
R. Maria Helena M. M. 85	66424940	R. Maria Helena M. M. 85	
R. Maria Helena M. M. 85	12.675.156-0	R. Maria Helena M. M. 85	
R. Maria Helena M. M. 85	1.701.156-2	R. Maria Helena M. M. 85	
R. Maria Helena M. M. 85	14.585.082	R. Maria Helena M. M. 85	
R. Maria Helena M. M. 85	30.616.520-x	R. Maria Helena M. M. 85	
R. Maria Helena M. M. 85	6042-8328	R. Maria Helena M. M. 85	
R. Maria Helena M. M. 85	6192.6997	R. Maria Helena M. M. 85	
R. Maria Helena M. M. 85	01926997	R. Maria Helena M. M. 85	
R. Maria Helena M. M. 85	23.317.214-7	R. Maria Helena M. M. 85	

08  
Pax



ABAIXO-ASSINADO PELO TOMBAMENTO DA ESCOLA ESTADUAL NOSSA SENHORA DA PENHA

xx-assinados, solicitamos a esse Conselho o tombamento do edifício pertencente a Escola Estadual Nossa Senhora da Penha, pelo arquiteto Eduardo Corona e localizado a Rua Padre Benedito de Camargo nº 762 - Penha - São Paulo - S.P., devido ao histórico, arquitetônico e ao sentimento de afetividade que a sociedade lhe atribui.

ME COMPLETO	RG	ENDEREÇO	ASSINATURA
Machado da Costa	30.955.894-3	Av. Fátima de França nº 198	
Ime Conselho Amador	22.611.716-9	Av. Fátima de França nº 198	
Penha da Silva	45.613.347-1	Av. Fátima de França nº 198	
Penha	5.529.222	Av. Fátima de França nº 198	
30.945.956-7	Av. Fátima de França nº 198		
28.365.573-2	Av. Fátima de França nº 198		
70.311.758	Av. Fátima de França nº 198		
7.790.880-6	Av. Fátima de França nº 198		
6.010.389	Av. Fátima de França nº 198		
24.909.058-5	Av. Fátima de França nº 198		
Maria da Silva	16.813.67	Av. Fátima de França nº 198	
via dos Santos	27.904.344-3	Av. Fátima de França nº 198	
Av. Silveira	26.906.365-x	Av. Fátima de França nº 198	
Luiz Caldeira	369.325.338	Av. Fátima de França nº 198	
2º Gêner. Camargo	34.522.676-7	Av. Fátima de França nº 198	
0 Rocha Marques	29.662.575-9	Av. Fátima de França nº 198	
0 Lima Mattos	20.263.025	Av. Fátima de França nº 198	
0 Liara de Aguiar	23.734.983	Av. Fátima de França nº 198	
0 Maria Fátima	14.815.629	Av. Fátima de França nº 198	
0 Almirante	16.946.933	Av. Fátima de França nº 198	
Sumário de Arquivos	47.892.807-5	Av. Fátima de França nº 198	
Luiz Silveira	14.511.885	Av. Fátima de França nº 198	

1988  
18

ABAIXO-ASSINADO PELO TOMBAMENTO DA ESCOLA ESTADUAL NOSSA SENHORA DA PENHA

xo-assinados, solicitamos a esse Conselho o tombamento do edifício pertencente a Escola Estadual Nossa Senhora da Penha, pelo arquiteto Eduardo Corona e localizado a Rua Padre Benedito de Camargo nº 762 - Penha - São Paulo - S.P., devido ao histórico, arquitetônico e ao sentimento de afetividade que a sociedade lhe atribui.

ME COMPLETO	RG	ENDEREÇO	ASSINATURA
Associação de Pais e Mestres	26.630.485-8	R. Itaipava, nº 25	[Assinatura]
Associação de Pais e Mestres	038.92.90.37	R. Moraes, nº 1015	[Assinatura]
Associação de Pais e Mestres	2806.326	Condomínio Residencial nº 21 nº 32	[Assinatura]
Associação de Pais e Mestres	3.740.291	R. Padre Benedito de Camargo, nº 51	[Assinatura]
Associação de Pais e Mestres	23.600.209-0	Rua Padre Benedito de Camargo, nº 59	[Assinatura]
Associação de Pais e Mestres	18.123.689	Rua Padre Benedito de Camargo, nº 37 nº 11	[Assinatura]
Associação de Pais e Mestres	14.512.482-4	Rua Padre Benedito de Camargo, nº 226	[Assinatura]
Associação de Pais e Mestres	2.205.079	Rua Padre Benedito de Camargo, nº 59	[Assinatura]
Associação de Pais e Mestres	5174352	Rua Padre Benedito de Camargo, nº 13	[Assinatura]
Associação de Pais e Mestres	9135322	Rua Padre Benedito de Camargo, nº 62	[Assinatura]
Associação de Pais e Mestres	3.010.346	Rua Padre Benedito de Camargo, nº 221	[Assinatura]
Associação de Pais e Mestres	19.285.931	Rua Padre Benedito de Camargo, nº 97	[Assinatura]
Associação de Pais e Mestres	3.456.785-	Associação de Pais e Mestres nº 237	[Assinatura]
Associação de Pais e Mestres	19.344.402	Associação de Pais e Mestres nº 56	[Assinatura]
Associação de Pais e Mestres	61973388	Rua Padre Benedito de Camargo, nº 17	[Assinatura]
Associação de Pais e Mestres	41.568.359-2	Rua Padre Benedito de Camargo, nº 17	[Assinatura]
Associação de Pais e Mestres	13.970.153	Rua Padre Benedito de Camargo, nº 201	[Assinatura]
Associação de Pais e Mestres	34.493.267-x	Rua Padre Benedito de Camargo, nº 201	[Assinatura]
Associação de Pais e Mestres	33.465.925-3	Rua Padre Benedito de Camargo, nº 201	[Assinatura]
Associação de Pais e Mestres	13.309.744	Rua Padre Benedito de Camargo, nº 201	[Assinatura]
Associação de Pais e Mestres	26.464.701-5	Rua Padre Benedito de Camargo, nº 463	[Assinatura]
Associação de Pais e Mestres	26.239.743.611	Rua Padre Benedito de Camargo, nº 413	[Assinatura]

288

ABAIXO-ASSINADO PELO TOMBAMENTO DA ESCOLA ESTADUAL NOSSA SENHORA DA PENHA









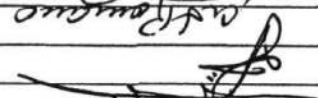
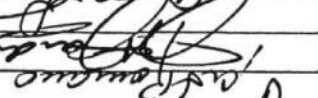

xo-assinados, solicitamos a esse Conselho o tombamento do edifício pertencente a Escola Estadual Nossa Senhora da Penha, pelo arquiteto Eduardo Corona e localizado a Rua Padre Benedito de Camargo nº 762 - Penha - São Paulo - S.P., devido ao histórico, arquitetônico e ao sentimento de afetividade que a sociedade lhe atribui.

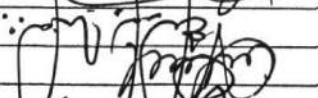
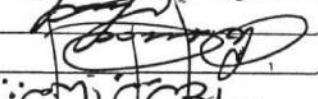
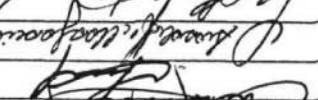
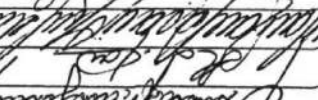
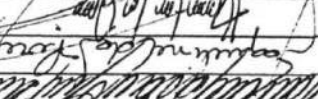
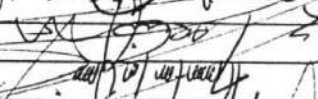
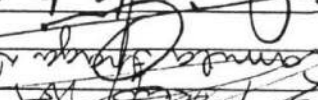
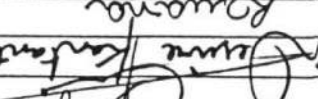
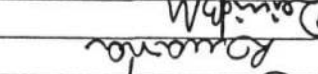
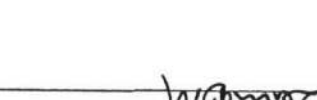
ME COMPLETO	RG	ENDEREÇO	ASSINATURA
Jo. Paulo Urcan	0594769-1	R. Coronel Benedito 158 apt. 31 B	<i>Paulo Urcan</i>
Luiz Carlos Ogushi	40188113-1	Copacabana 161 copacabana	<i>Luiz Carlos Ogushi</i>
Genivaldo Ruy	04.103.382-0	R. Tandem, 12	<i>Genivaldo Ruy</i>
Genivaldo Ruy	30156508-9	Rua J. T. de Almeida, 258	<i>Genivaldo Ruy</i>
Adriano de Sá	30684606-X	R. Marques de Souza, 45	<i>Adriano de Sá</i>
Dr. Paulo Roberto	25545385-4	R. Aracá de Souza, n. 2411	<i>Paulo Roberto</i>
Dr. Roberto	90139187-0	R. Rita de Souza, 46	<i>Roberto</i>
Adriano de Sá	34449485-9	R. Maria de Souza, 03	<i>Adriano de Sá</i>
Dr. Roberto	128507144-0	R. Carqueja, 65	<i>Roberto</i>
Dr. Roberto	26.670.541.0	Rua Alameda, 159	<i>Roberto</i>
Dr. Roberto	129251709-0	Rua Carlos 714	<i>Roberto</i>
Dr. Roberto	283448382-4	R. Domènico m.lli. nº 414 apto 22 B	<i>Roberto</i>
Dr. Roberto	29212100-3	R. Oratório 100	<i>Roberto</i>
Dr. Roberto	9933469	R. Oratório 100	<i>Roberto</i>
Dr. Roberto	25704602-1	R. Guaraniteros, 188	<i>Roberto</i>
Dr. Roberto	MG.12.384.306	R. Mangueira do São Vicente	<i>Roberto</i>
Dr. Roberto	7.935.366-8	Poa. Nossa Senhora da Paz	<i>Roberto</i>
Dr. Roberto	37585648-1	P. Av. Oriente de Parati, 60	<i>Roberto</i>
Dr. Roberto	7.405.185	R. N. S. da Paula, 137	<i>Roberto</i>
Dr. Roberto	43.991.553	R. Cornélio de Almeida, 322	<i>Roberto</i>

28  
28

ABAIXO-ASSINADO PELO TOMBAMENTO DA ESCOLA ESTADUAL NOSSA SENHORA DA PENHA

co-assinados, solicitamos a esse Conselho o tombamento do edifício pertencente a Escola Estadual Nossa Senhora da Penha, pelo arquiteto Eduardo Corona e localizado a Rua Padre Benedito de Camargo nº 762 - Penha - São Paulo - S.P., devido ao histórico, arquitetônico e ao sentimento de afetividade que a sociedade lhe atribui.

ME COMPLETO	RG	ENDEREÇO	ASSINATURA
A. Gnesso	68429	art. Av. Lino Candia 153	
SÔN LOPES	605279	ROD. JUNIOR 44	
ESOL LINA	2004953	Est. 170 de Linares. 30	
Francisco Tommaso	3508.493	R. Cap. João José Corona 127 apt. 42	
Alfred de Almeida	2.771.992	R. NUNES SIEVEIRA, 53	
Dr. Lima	11837291	R. Padre Benedito de Camargo, 315	
Severino José de Brito	41.674.698-8	Dr. João Carlos Cordeiro, 55	
Moisés Lourenço	16.547.830-5	C. Cap. João José Corona. 127 #. 121	
SO NECE	4.122.374	2. R. Padre Benedito de Camargo, 622	
L. GROSSI	1.827.801	R. CARL. RAUETINO, RUA N. 152	
N. HUGESTO	5470933-X	R. CAP. JOÃO JOSÉ CORDEIRO, 200	
VELINE GAZAN FILHO	3.395.345-4	TRAV. MANUEL DOS SANTOS, 118 ANO 8	
CONDE CARITANI	5.509.508	Roda Benedito de Camargo, 315	
SAPE B. MEDIM DEBET	13.931.355-2	ROD. JUNHO JUNIOR, 44 - PPT. 34	
U. C. DA S. FERREIRA	41.557.961-2	R. Cap. João José Corona, 127 - apt. 121	
Med. G. M. M. S. S.	29.696.817-1	111 Av. Lino Candia 153	
Dr. S. Lima	27.369.274-4	Dr. A. Velho - CARVALHO 145	
Francisco Dorcas	22.900.447-6	R. Gasparina Riva, 98	
Dr. La. M. H.	11.544.658-8	R. Cap. Benedito, 1576 B. 22	
Dr. K. Fontana	53.164007	R. Cap. João José Corona - PPT. 32	
Dr. M. M. M. M. M.	40792524-7	R. Padre Benedito de Camargo, 316	
Dr. M. M. M. M. M.	40792524-7	R. Padre Benedito de Camargo, 316	

48  
NCS

ABAIXO-ASSINADO PELO TOMBAMENTO DA ESCOLA ESTADUAL NOSSA SENHORA DA PENHA

o-assinados, solicitamos a esse Conselho o tombamento do edifício pertencente a Escola Estadual Nossa Senhora da Penha, pelo arquiteto Eduardo Corona e localizado a Rua Padre Benedito de Camargo nº 762 - Penha - São Paulo - S.P., devido ao histórico, arquitetônico e ao sentimento de afetividade que a sociedade lhe atribui.

ME COMPLETO	RG	ENDEREÇO	ASSINATURA
Grão Gosto de Oliveira	14.920.110	R. Capitão Alvarado, 157 apt 21	<i>[Signature]</i>
Marcos Francisco	12.313.919	R. Cap. João L. Costa, 173-174	<i>[Signature]</i>
Adão de Sá	41.914.864	Comenda do Contador 508	<i>[Signature]</i>
Paulo	41.899.034	R. Capitão João Costa, 123 RT 43	<i>[Signature]</i>
Procedente Oliveira	36.284.479-3	R. Capitão Evellina Carneiro, 157 apt 71	<i>[Signature]</i>
Frederico Ferreira	22.900.146-4	R. Francisco Camargo, 72 apt 31	<i>[Signature]</i>
Ado Corona Netto	55.616.064-6	R. Comendador Loureiro, 233 RT 51	<i>[Signature]</i>
R. de Fátima B. Mendes	12.180.271-1	R. Capitão Augusto Carneiro, 157 apt 81	<i>[Signature]</i>
Edoardo Corona	17.040.350	R. Comendador Antônio	<i>[Signature]</i>
de Oliveira	15.830.565-5	R. Comendador Antônio 548 apt	<i>[Signature]</i>
Mrs. dos Santos Menezes	16.191.819-0	R. Dep. José Carlos, 127-apt. 184	<i>[Signature]</i>
Antônio Ribeiro	28.642.784-9	R. Pds. Benedito de Camargo, 655 apt. 34	<i>[Signature]</i>
FRANK SAMYANA	0073579001	R. General Mar. - 121	<i>[Signature]</i>
STH MARIA CAMARGO	9.358.114-2	R. Rua de Paula, apt 3	<i>[Signature]</i>
7/16 Gram. N. de Uva	10-371-805	R. Cap. A. Camargo, 120 apt 1	<i>[Signature]</i>
Allegriano M. Corona	12.477.405	R. Antônio Rêgo de Almeida	<i>[Signature]</i>
Ude Pastorello	22.694.061	R. Cap. Alvimar Carneiro, 153	<i>[Signature]</i>
T. Conti Jardim	2.742.821	R. Nunes de Brito, 33	<i>[Signature]</i>
de Moura	2.823.221	R. Cap. Antônio Carneiro, 157	<i>[Signature]</i>
ANTONIO	12.399.133	ANTONIO R. Almeida 481	<i>[Signature]</i>
FERRÊRA	6.932.742	" " " "	<i>[Signature]</i>

88  
88

ABAIXO-ASSINADO PELO TOMBAMENTO DA ESCOLA ESTADUAL NOSSA SENHORA DA PENHA

xo-assinados, solicitamos a esse Conselho o tombamento do edifício pertencente a Escola Estadual Nossa Senhora da Penha, pelo arquiteto Eduardo Corona e localizado a Rua Padre Benedito de Camargo nº 762 - Penha - São Paulo - S.P., devido ao histórico, arquitetônico e ao sentimento de afetividade que a sociedade lhe atribui.

ME COMPLETO	RG	ENDEREÇO	ASSINATURA
14462893	35.416-133	1º Modelo Fedelm 129 Penha	Eduardo Jaclyn
Gravura		R: Antônio Rêgo de Almeida 181	Conceição Maria Gomes
Gravuras	6.341.015	R. Coração Cantino Camargo 157	Nossa Senhora
Gravuras	20.277.581-1	R. Adalberto de Camargo 499-Penha.	Gravuras
Gravuras	15.264.121	H. Cap. Antônio Carneiro, 157 cap 51	Gravuras
io L. Franjo	13.950.992	R. Cap. João Cesário 127 apb 11	Gravuras
o L. Franjo	12.426.752	R. Cap. João Cesário 127 apb 11	Gravuras
o L. Franjo	32.756.248	Estimpro R. do Hipodromo 882	Gravuras
Gravuras	14.512.482-4	Av. Capitão João Caspary 226	Gravuras
Gravuras	58.951.122	Est. Avenida Camargo 310	Gravuras
Gravuras	7.444.992	Cap. João Camargo 122 42	Gravuras
Gravuras	9.227.342	" " " 41	Gravuras
Gravuras	6.242.311	R. Antônio Carneiro 157 apb 11	Gravuras
Gravuras	12.340.342	Rua Betari 213	Gravuras
Gravuras	2.391.988	R. Cap. Antônio Carneiro 127 apb 11	Gravuras
Gravuras	12.398.818	Rua Benedito de Camargo 241	Gravuras
Gravuras	19.627.328	Av. João Camargo 157 apb 11	Gravuras
Gravuras	47.058.888-4	R. João Camargo 96	Gravuras

96  
98

ABAIXO-ASSINADO PELO TOMBAMENTO DA ESCOLA ESTADUAL NOSSA SENHORA DA PENHA











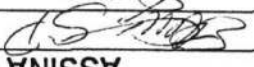
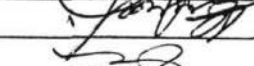

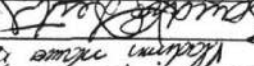

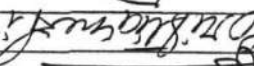

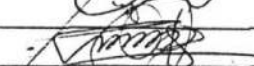

o-assinados, solicitamos a esse Conselho o tombamento do edifício pertencente a Escola Estadual Nossa Senhora da Penha, pelo arquiteto Eduardo Corona e localizado a Rua Padre Benedito de Camargo nº 762 - Penha - São Paulo - S.P., devido ao histórico, arquitetônico e ao sentimento de afetividade que a sociedade lhe atribui.

ME COMPLETO	RG	ENDEREÇO	ASSINATURA
Som Tom Nascimento	38.823.884-7	Av. Rubens Fraga de Aguiar	Tonnis
4. G. G. G. G. G.	4.622569	Rua Maciel de Aguiar	Camargo
002157217		R. de Aguiar, 469	
6.3618915		Rua do Summ 301 Romelândia	Fila Ferreira Sena
3.556.220		Rua Norberto Estrela 159-Penha	Alto
3.745.623		R. SEIXAS MITA 33	
13.365.806		P. de Antonio André 241	
3511113		PUTANUM 315	
12521940.4		R. ARAÚJO 53.00.33 P. de Aguiar	
32.079.316.3		R. ANTONIM DINIS Nº 25	
34.169.544-0		R. Santa Antônia 285	
11.713.198-		R. Santa Estevão, 180	
23.508.507-5		R. de Aguiar 52	
25.542.054-9		R. de Aguiar 58	
47.644.248-9		R. Francisco de Sá	
4121-452-7		R. de Aguiar 452-7	
97.97.003-7		R. de Aguiar 452-7	
27150038.9		R. de Aguiar 452-7	
33.236.186-X		R. de Aguiar 452-7	
3.157.91812		R. de Aguiar 452-7	
26013171-2		R. de Aguiar 452-7	

28

ABAIXO-ASSINADO PELO TOMBAMENTO DA ESCOLA ESTADUAL NOSSA SENHORA DA PENHA

...  
 x-assinados, solicitamos a esse Conselho o tombamento do edifício pertencente a Escola Estadual Nossa Senhora da Penha, pelo arquiteto Eduardo Corona e localizado a Rua Padre Benedito de Camargo nº 762 - Penha - São Paulo - S.P., devido ao histórico, arquitetônico e ao sentimento de afetividade que a sociedade lhe atribui.

ME COMPLETO	RG	ENDERECO	ASSINATURA
do S. Loreto	003945463	R. Cabo João Vile 569	
do Sr. Benedito	13306991	R. Catarina de Albuq.	
do Sr. Benedito	59642187	R. Maria José Ferreira 490	
do Sr. Benedito	088598015	R. Sônia Cardoso 27	
do Sr. Benedito	703746949	Rua General Amadoril de Aguiar 34	
do Sr. Benedito	034969622	R. Dr. S. Gomes Vasconcelos, 412	
do Sr. Benedito	28808681-8	R. Janárgi, n.º 9	
do Sr. Benedito	133328149	R. Roderigo Candeia 57	
do Sr. Benedito	18309178	R. Rodolfo Adair V.R.	
do Sr. Benedito	214141025-7	R. Manoel Braga Filho, 500	
do Sr. Benedito	16945842	R. Maria de 303	
do Sr. Benedito	32959905	R. Montalvo Cordeiro, 227	
do Sr. Benedito	26254656-6	R. 22 n.º 45 apto 34 B Blo2	
do Sr. Benedito	22908523	Rua da Alameda 43	
do Sr. Benedito	8936026	R. José Silveira, n.º 111	
do Sr. Benedito	11254731	Rua Quimica 373	
do Sr. Benedito	5715951	Rua Sen. João de Sá	
do Sr. Benedito	339607286	R. Zumbi 411	
do Sr. Benedito	18528215-5	R. Cambira NA 44	
do Sr. Benedito	23690926	R. Leopoldina 46	
do Sr. Benedito	6971041	R. Manoel Silva Ribeiro	

88  
 P. 28



ABAIXO-ASSINADO PELO TOMBAMENTO DA ESCOLA ESTADUAL NOSSA SENHORA DA PENHA

abaixo-assinados, solicitamos a esse Conselho o tombamento do edifício pertencente a Escola Estadual Nossa Senhora da Penha, projetado pelo arquiteto Eduardo Corona e localizado a Rua Padre Benedito de Carmo nº 752 - Penha - São Paulo - S.P., devido ao seu valor histórico, arquitetônico e ao sentimento de afetividade que a sociedade lhe atribui.

Nome Completo	RG	Endereço	Assinatura
Uso da Silva Souza	45.364.298-6	R. Maria T. Aguiar dos Rios nº 90 apto 4	Uso da Silva Souza
Uso Mendes	40.385.803-4	R. Comendador Contino, 111	Koukou Mendes
Edo Olimpio	44.527.483-0	Alfredo de Cunha Martins 118	Edo Olimpio
João J. Martins	44.578.008-1	R. Capitão Rangel, 63	João J. Martins
Luiza Uden da Silva	40.515.014-7	R. Tripe, 270	Luiza Uden da Silva
Luiz Carlos Loureiro	43.78.686-7	R. Veloso Azevedo, 367	Luiz Carlos Loureiro
Eno da Silva Souza	49.145.419-8	R. Pedreira, 114 Penha	Eno da Silva Souza
Eno Cristina Souza	40.995.908-7	R. Roston, 1 de Bopetanga, 518	Eno Cristina Souza
Suzana Maria Peruda	43.363.015-2	R. Sargento Oséias Evangelista, 130	Suzana Maria Peruda
Oliveira Araújo	32.940.198-3	R. PIERRE JANSEN Nº 333 7B CAMBÉ	Oliveira Araújo
Luiz Carlos Loureiro	44.927.386-6	R. Quapua Major no 850 Taguara	Luiz Carlos Loureiro
Luiz Carlos Loureiro	41.290.175-0	R. Pedreira de São Clemente nº 55	Luiz Carlos Loureiro
Luiza Goya	44.131.833-2	R. Prof. Carlos da Silveira, 501	Luiza Goya
Katandra de R.	42.190.924-9	R. Julio Paquet, 678	Katandra de R.
Margarida F.	27.664.036-0	R. Paulina Bismar n. 22	Margarida F.

48



ABAIXO-ASSINADO PELO TOMBAMENTO DA ESCOLA ESTADUAL NOSSA SENHORA DA PENHA.

abaixo-assinados, solicitamos a esse Conselho o tombamento do edifício pertencente a Escola Estadual Nossa Senhora da Penha, projetado pelo arquiteto Eduardo Corona e localizado a Rua Padre Benedito de Camargo nº 752 - Penha - São Paulo, devido ao seu valor histórico, arquitetônico e ao sentimento de afetividade que a sociedade lhe atribui.

OME COMPLETO	RG	ENDERECO	ASSINATURA
R. Padua	32072	Rua Padre Benedito de Camargo, 966	DRB.
Antonio de Lima	13 002247-0	Rua Inácia Jardim, 79.	
R. S. Junck	37 532 704-6	R. Ináze 61 Penha	
R. S. Junck	47.028.464	R. Roldão Aguiar, S. Maria	
Av. Jo de Jesus	20.055.220	Hamene Gêdo Gies Fount, 157	
Av. A. de Azevedo	83.496.017-1	R. Fe Fagnúolo, 415 R. Nove Mares	
Setor de Silva	20.127.984-5	R. Olinda nº 133 R. Nove Mares	
Manoel Candido	23.130.429.8	R. Manoel Antonio nº 38 - R. Santa	
Av. S. Antônio de São	34.398.567-3	R. Giuseppe Marino N: 150	
Monte Carmelo	19.285.399	Rua das no 103 Av. Vida Cívia	
Av. de Souza	29.549.366-5	Av. Congaia 2615	
Av. de Souza	05.805.940-26	R. Nelson Faria Lima nº 09	
Av. de Souza	12.984.617	R. José Rodolphi, 111, Vila Santa	
Av. de Souza	11.696.996	R. J. Marinho G. nº 59	
Av. de Souza	9.779.991-x	R. Rêbula do Pombal nº 17	
Av. de Souza	8.517.159-0	R. Helena Borges de Saldan nº 52	
Av. de Souza	6.979.145	R. Rosalina Borges de Toledo nº 52	
Av. de Souza	23.301.866-9	R. Roldão Aguiar, 538	
Av. de Souza	19.146.255	R. Fereze	

Além Guimaraes (foto 36289988-5 R. Mendonça nº 210 V. das Américas)

Lista M2 - Uscosmelos - R. Padre Benedito de Camargo 885 (Penha)

02474 400) CE

90  
90



ABAIXO-ASSINADO PELO TOMBAMENTO DA ESCOLA ESTADUAL NOSSA SENHORA DA PENHA

abaixo-assinados, solicitamos a esse Conselho o tombamento do edifício pertencente a Escola Estadual Nossa Senhora da Penha, projetado pelo arquiteto Eduardo Corona e localizado a Rua Padre Benedito de Camargo nº 762 - Ponta - 500 - S.P., devido ao seu valor histórico, arquitetônico e ao sentimento de afetividade que a sociedade lhe atribui.

OME COMPLETO	RG	ENDEREÇO	ASSINATURA
Cláudia F. Cardoso	18122 757	R. Barão de São Paulo nº 196	Cláudia F. Cardoso
Wl. Guillerme da Silva		R. Benedito nº 287	
E. Américo	21228 081-X	R. Sonquim 147 nº 136	
Edmundo		Rimão nº 105	
Edo. Paulo	18.901053-08	R. Nicolau Tondim - Vila 2ª	
Den S. Barbosa	35112 608-9	Itamar Franco 9 - Af. Carvalh	
Norma M. Parente	18.309 276	RAIA CARVITO CASAS	
Luiz Mendes	23.235 525-0	R. Barão de São Paulo nº 196	
João de Brito	30.799 609-8	Rua Alceb. Luchesi nº 15 - Itaipu	
Paula Opalinda	31.898.566-X	R. Quilombo - Vila 2ª nº 180 - Itaipu	
Cláudia	32.606 153-8	R. Padre Benedito - Itaipu	
Armando de Brito	33.807 303-9	Rua 1ª de Abril nº 202	
Antônio Roberto Gomes	48.049 041-8	R. Benedito nº 105	
Uzezeza Brito	45577 077-5	R. 1885 - Itaipu 4500	
Dep. Municipal Oliveira	8.713.874-8	R. R. Auto. Autódromo de P. Itaipu, 210	
Valéria Silva	47.040.197-1	R. Gaspari 660 - Itaipu	
R. Paulo da Silva	70.901.653	R. Francisco de Assis 61	
Cláudia de Brito	99.978.525-7	R. G. V. S. P. - Itaipu	
Cláudia de Brito	32.946.658-6	R. Quilombo - Itaipu - Itaipu	
Wl. Guillerme da Silva	32104 806-4	R. Quilombo - Itaipu - Itaipu	
M. S.	22653 274-H	R. Quilombo - Itaipu - Itaipu	
de La Rodrigues	50.146.383-9	R. R. de São Paulo nº 11 - Itaipu 2	

16  
28/6



ABAIXO-ASSINADO PELO TOMBAMENTO DA ESCOLA ESTADUAL NOSSA SENHORA DA PENHA

paixo-assinados, solicitamos a esse Conselho o tombamento do edifício pertencente a Escola Estadual Nossa Senhora da Penha, projetado pelo arquiteto Eduardo Corona e localizado a Rua Padre Benedito de Camargo nº 752 - Penha - São Paulo - S.P., devido ao seu valor histórico, arquitetônico e ao sentimento de afetividade que a sociedade lhe atribui.

Nome Completo	RG	Endereço	Assinatura
D. Luiz Carlos	306596489	F. Lobato Leopoldo nº 51 nº 3	<i>[Assinatura]</i>
M. B. S. H. V. A.	3854944-0	R. Augusto de Almeida nº 14	<i>[Assinatura]</i>
Luiz Mattiello	13883362-5	R. O. D. A. de Almeida nº 14	<i>[Assinatura]</i>
ca. Luis S. Chagas	34019555-1	Rua Natal Bonfim nº 211	<i>[Assinatura]</i>
D. R. B. M. C. M. U. I.	35009863-3	Rua São Pedro nº 1464	<i>[Assinatura]</i>
ia. M. P. S. S. S. S. S.	33082396-6	Rua Barrota, cidade nº 313	<i>[Assinatura]</i>
no. R. S. S. S. S. S.	41048782-3	R. do Padre de São João nº 129	<i>[Assinatura]</i>
A. M. S. S. S. S.	43.215.999-1	Trav. S. S. S. S. S. S. S. S. S.	<i>[Assinatura]</i>
F. F. L. X. D. S. S. S.	35.025.482-5	Av. Garibaldi nº 175	<i>[Assinatura]</i>
o. S. S. S. S. S. S.	45970356-0	R. S. S. S. S. S. S. S. S. S.	<i>[Assinatura]</i>
o. S. S. S. S. S. S.	33.960.353-9	R. S. S. S. S. S. S. S. S. S.	<i>[Assinatura]</i>
o. S. S. S. S. S. S.	7.465.363	R. S. S. S. S. S. S. S. S. S.	<i>[Assinatura]</i>
o. S. S. S. S. S. S.	35.362.334-9	Av. S. S. S. S. S. S. S. S.	<i>[Assinatura]</i>
o. S. S. S. S. S. S.	32.949.622-X	R. S. S. S. S. S. S. S. S. S.	<i>[Assinatura]</i>
o. S. S. S. S. S. S.	29.762.490-8	R. S. S. S. S. S. S. S. S. S.	<i>[Assinatura]</i>
o. S. S. S. S. S. S.	44.500.009-8	R. S. S. S. S. S. S. S. S. S.	<i>[Assinatura]</i>
o. S. S. S. S. S. S.	13.930.938	R. S. S. S. S. S. S. S. S. S.	<i>[Assinatura]</i>
o. S. S. S. S. S. S.	43.675.553-1	Rua do Cupo, 244	<i>[Assinatura]</i>









26  
216

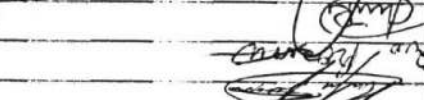

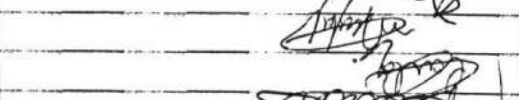

ABAIXO-ASSINADO PELO TOMBAMENTO DA ESCOLA ESTADUAL NOSSA SENHORA DA PENHA

abaixo-assinados, solicitamos a esse Conselho o tombamento do edifício pertencente a Escola Estadual Nossac Senhora da Penha, projetado pelo arquiteto Eduardo Corona e localizado a Rua Padre Benedito de Camargo nº 752 - Penha - São Paulo - S.P., devido ao seu valor histórico, arquitetônico e ao sentimento de afetividade que a sociedade lhe atribui.

NOME COMPLETO	RG	ENDEREÇO	ASSINATURA
EL SILVIA ALMEIDA	27.018.812-5	COUS. BOVAO COLORADO, 42	
José Roberto Balle		Rua Coronel nº 652	
She Bandeira Torres	10.244.159	Rua M. Teves Amucas 34	
R. do Bonaventuro	10.383.899	R. Amegdo Biber. 116. SMPA	
José do Carmo	22.802.746-6	AV. Alex. Cortes 1027	
Prof. dos Santos	20.081.294-0	R. Rio n. 54 R. Maria Lima	
Enr. Monayssá	9134349	R. Turipe marinho 233 per	
Enr. Rodrigues Damás		R. Capotas poe Coraio 263	
Enr. José Rodrigues		R. Sapote Jure Coraio 253	
Enr. Edmundo Rodrigues		R. Capotas poe Coraio 263	
Enr. S. P. Torres	28.151.535-9	R. Teodoro muller 148 a/l	
Enr. Madaloc	10.544.063	R. Capotas 275	
Miguel Roberto de	014950954	R. Buteu N. 89	
Enr. Daniel	37.916.538-7	Rua que narra mundo	
Enr. P. Porto	25.035.874-8	Rua Curcaca 955	
Enr. André Jaime	35.838.899-5	R. Selimano Franco 236	
Enr. Augusto	34.815.598-0	Tr. R. Silia Santos 10	
Enr. de Souza	21.948.130-1	R. Londre 450	
Enr. N. Silva	08572801-5	R. Dona Coema nº 12	
Enr. R. de Almeida		R. R.577 Branca 424 Congalia	
Enr. G. Almeida		R. Quom nº 44 P. mundo	

66  
Mg



ASSINATURA	ENDEREGO	RG	NOME COMPLETO
José Vieira Lima	Av. Tauuama, n.º 354	49.597.152-2	na Cléia Juana
Evelina	R. Carl Barbosa n.º 88		lline S. de Melo
Yasmim Lima	R. Carlos Gilberzo Compola	31.566.883-2	m S.L. Santos
Yasmim Lima	R. Bernardo Medeiros n.º 310 Id. Comandante	46.389.002-4	e Maria F
José Maria	R. José Jay de Belmonte	29.158.499-8	o do Jander
Alexandre	R. Baltazer Byrum 379	47.598.252-0	André X. dos Santos
Rebeca dos Anjos	R. Cruzes de Farias n.º 304		ao de Annunha Lúcia
Yasmim Lima	R. Napoleão Lilles n.º 20		po Anselmo Dalim
José Maria	R. Santa Helena n.º 607		ra T.H. de Amorim
Yasmim Lima	R. E. Morel de Barros 39	47.352.885-4	na de Juana Anselmo
José Maria	R. Escrivão de Tauuay n.º 54	26.487.300-2	na da Silva Margis
José Maria	R.º Adriana dos Santos Caluarany	47.415.2685	cu Rivas do Costa
José Maria	R. Judiano dos Santos Cardosoli	47.249.244-9	o Rung de Costa
Yasmim Lima	Av. Aquino da Liza n.º 623	44.762.577-9	na Mariana Lima
José Maria	R.º Bernardino n.º 3		na J. P. Cardoso
José Maria	R.º Maranhão n.º 4		do C. M. Lima
José Maria	Av. Governador C. Mito	44.727.880-1	do Filho Nota
José Maria	R. Eduardo Vagaimon 180	40.493.470-2	na Flora e Gabino
José Maria	R. Cruz do Lago 248	41.983.895-X	a Castro Gabino
José Maria	R. Cruz do Lago 248		na S. Araújo
José Maria	R.º Grande Bernardino n.º 154		do de Xebus Rogem
José Maria	R. Luminosa n.º 20-A		

– S.P., devido ao seu valor histórico, arquitetônico e ao sentimento de afetividade que a sociedade lhe atribui. Solicitamos a esse Conselho o tombamento do edifício pertencente a Escola Estadual Nossa Senhora da Penha, projetado pelo arquiteto Eduardo Corona e localizado a Rua Padre Benedito de Camargo n.º 752 – Penha – São

ABAIXO-ASSINADO PELO TOMBAMENTO DA ESCOLA ESTADUAL NOSSA SENHORA DA PENHA.

ABAIXO-ASSINADO PELO TOMBAMENTO DA ESCOLA ESTADUAL NOSSA SENHORA DA PENHA

Nós abaixo-assinados, solicitamos a esse Conselho o tombamento do edifício pertencente a Escola Estadual Nossa Senhora da Penha, projetado pelo arquiteto Eduardo Corona e localizado a Rua Padre Benedito de Camargo nº 762 - Penha - São Paulo - S.P, devido ao seu valor histórico, arquitetônico e ao sentimento de afetividade que a sociedade lhe atribui.

NOME COMPLETO	RG	ENDEREÇO	ASSINATURA
Rodrigo Gimenez Duarte	30.521.409-3	R: Maria Gomes nº 40	Rodrigo Gimenez Duarte
Shairi Glíssi Costa Fábri		R: Catalpa nº 100A	Shairi Glíssi Costa Fábri
Jamaina Carol Conti de Medeiros	5797788	R: Luis A. Leite Marcondes - 153	Jamaina C. Medeiros
Camila Cardoso	45322691-2	R: Vinte 70 492	Camila Cardoso
Dainella Sparanello	49.229.279-6	R: José Pinheiro nº 115	Dainella Sparanello
Melara Helanda Fábri	35.106.274-9	R. Rui Arnouin Costa nº 203	Melara Helanda Fábri
Marcello Ferrari Tavares	26240351-1	R Concórdia de Bruiaba 1167	Marcello Ferrari
Devi Mercadelli Moraes	49.931.537-4	R. Cachoeira dos Índios, 388	Devi Mercadelli Moraes
Mônica Florentino da Silva	44.736.973-8	R. Francisco B. Pessoa, 326	Mônica F. Silva
Bruna da Costa Mota	34.966.352-5	R: Albatroz	Bruna da Costa
Karlene V. Manso	48.097.737-4	R. Alfredo Betha, 70	Karlene Manso
Bruna J. Morreal	46.014.934-9	R. Cumaraches, 511 c/07	Bruna Morreal
Ana Carolina G. Araújo	47.416.165-1	R. Profª Berneteina L. de Miranda 462	Ana Carolina G. Araújo
Amanda Nascimento Sampaio	49.492.720-3	R. Cambaxima, 235 A.E. Carralho	Amanda N. de Sampaio
Gabriel Machado Teixeira Dias	49.319.847-7	R. Maria Suiza da Val Penteado	Gabriel Machado
Caio César Gomes da Silva	46.686.883-2	R. Cardeira do Araripe, 489	Caio César Gomes
Anderson Paes Jardim	44.904.541-9	R: Ed. dos Margaridos	Anderson Paes Jardim
Denise Caroline Simões	46.331.501-8	R: Cristovão, 10 per nº 266	Denise Caroline Simões
Luiz Henrique V. F.	46.359.848-2	Buaigalial: 14	Luiz Henrique V. F.
Rodrigo Adriano de Oliveira	48.103.374-9	Rua Adilina Linhares 146	Rodrigo Adriano de Oliveira
Moritz Camilo da Silva		Av: Alfredo Ribeiro de Castro 13	Moritz Camilo
Rafael Thomas Santos Siqueira	44.682.346-6	R. Ricardo V. Vello, 71	Rafael Thomas Santos Siqueira

ABAIXO-ASSINADO PELO TOMBAMENTO DA ESCOLA ESTADUAL NOSSA SENHORA DA PINHA

caixos-assinados, solicitamos a esse Conselho o tombamento do edifício pertencente a Escola Estadual Nossa Senhora da Penha, projetado pelo arquiteto Eduardo Corona e localizado a Rua Padre Benedito de Camargo nº 762 - Penha - São Paulo - S.P., devido ao seu valor histórico, arquitetônico e ao sentimento de afetividade que a sociedade lhe atribui.

NOME COMPLETO	RG	ENDERECO	ASSINATURA
André de A. de Souza		R. General de Góes nº 346	Assinatura
Dr. S. Bernardi	46-540 663-4	R. Francisco de Souza nº 8	
Dr. S. Moyses	47-514 310-3	R. Dr. Carlos Ribeiro	
Benedito de Souza	47-289 259-9	Av. Equivaler nº 73	
Dr. André Silva		R. Quarentena nº 35 Jd. Castelo	
Dr. Magalhães E.	36 529 308-8	R. Roma nº 182	
Dr. Bortom	35.183.452-7	R. Bandeira de Almeida nº 2	
Dr. Bortom Costa	42.746.722-6	Rua das Videtas, 153	
Dr. Bortom Costa	35.615.686-2	R. Engenheiro P. Gomes Bortom	
Dr. Bortom Costa	49.906.794-4	R. Dona Zuleide nº 117	
Dr. Bortom Costa	46.306.759-9	Av. Júpiter B. B. nº 14 c/cep	
Dr. Bortom Costa	32.997.27-6	R. Oliveira de Moraes nº 07	
Dr. Bortom Costa	46.582.024-4		
Suelen Bezerra	34.220.985-1	R. Maurício de Nassau nº 272	
Dr. S. R. Galim	49.250.881-1	R. Guará, Orlada, nº 19 B	
Paulo R. de Silva	34.510.808-5	R. Foga de Sumar nº 381	
Rodrigues, S. Amaral	44.028.346-6	R. Torquato nº 110	
Dr. O. Melo	44.977.573-2	Av. Mourão D. de Figueiredo nº 783	
Dr. Augusto A. Faria	38.557.811-8	Av. Mourão D. de Figueiredo nº 783	

956  
956

ABAIXO-ASSINADO PELO TOMBAMENTO DA ESCOLA ESTADUAL NOSSA SENHORA DA PENHA.

Nós abaixo-assinados, solicitamos a esse Conselho o tombamento do edifício pertencente a Escola Estadual Nossa Senhora da Penha, projetado pelo arquiteto Eduardo Corona e localizado a Rua Padre Benedito de Camargo nº 752 - Penha - São Paulo - S.P., devido ao seu valor histórico, arquitetônico e ao sentimento de afetividade que a sociedade lhe atribui.

NOME COMPLETO	RG	ENDEREÇO	ASSINATURA
Robson de Oliveira Santos	47-257-773-6	Rua Catupe nº 136 Casm. Matanga	
Reinaldo Duarte dos Santos		Soze Silva alcantora filho	
Rosária G. Monteiro	49-394 412-7	Ribeirão Atacho nº 12	Rosária G. Monteiro
Douglas Henrique dos S.		R. Rodovillo junior nº 125	Douglas Henrique dos Santos
Diogo Souza Vieira	34.236.102-8	Av. Campina nº 4511 aptº 43	Diogo Souza Vieira
Alca Idantay Balano	46-544.900-1	R. Grauel nº 51 B1 02 1º 303	Alca
Georgina F. Sales	44.595 500-7	R. Nova Palmeira 219	Georgina F. Sales
Elisio Ricardo G. de Silva	44.982 285-7	R. Vitória nº 228 530 Miguel	
Anna Carolina M. Silva	47-426022-7	R. Juniti-Piranga nº 196	Anna Carolina M. Silva
Michelle Ottruko Fujita	44.697.091-8	Rua Congenimbas nº 06 - Penha	Michelle Ottruko Fujita
Frisécila Negri da Silva	46.302.163-4	R. Penadeu Godei nº 436 F.	Frisécila Negri da Silva
Jessica Oliveira dos Santos	46.550 917-4	R. Penadeu do Luz nº 01	Jessica Oliveira dos Santos
Diogo Augusto M. Batista	35.536.675-7	R. Rua Mata nº 446 Penha	
ALINE CAUSALUS PESSOA		R. Maria da Glória nº 474	ALINE C. PESSOA
Andressa unigela J. M.	36 033 794-6	R. Maria da Glória nº 474	
Andressa da S.B. Haupp		R. Ilhaourada nº 32	Andressa da Silva Barbara Haupp
Victor Hugo dos Santos	47.391.298-3	Av. Glória Pagnocelli nº 45	
Caio Augusto Soares	33.497.997-3	R. Condado de Abreu nº 413	
FERNANDA ZANI RAMOS	32.271.135-6	R. Luiz Baptista nº 82	
Felipe de Melo Torres	47.377.665-0	R. Al. Anfiteo nº 95	
Jessica Santos Rosa		Rua da Paz nº 1960	Jessica S. Rosa
Romana Zulma de Souza		Rua Constantino W. Machado A. 296	Romana Zulma de Souza

ABAIXO-ASSINADO PELO TOMBAMENTO DA ESCOLA ESTADUAL NOSSA SENHORA DA PENHA.

abaixo-assinados, solicitamos a esse Conselho o tombamento do edifício pertencente a Escola Estadual Nossa Senhora da Penha, projetado pelo arquiteto Eduardo Corona e localizado a Rua Padre Benedito de Camargo nº 752 - Penha - São Paulo, devido ao seu valor histórico, arquitetônico e ao sentimento de afetividade que a sociedade lhe atribui.

HOME COMPLETO	RG	ENDEREÇO	ASSINATURA
rao S. Rodrigues	43.864.318-5	n. Rua de Camus Povoado, 534	Luiz de S. Rodrigues
o Bexembuck	45.969.025-1	R. Monte Santa, 61	Rogério Bexembuck
iane do Sello	44.596.000-0	R. R. Jesu Maria de Moraes, 592	Luiz de S. Rodrigues
Valois Pereira	40.946.570-7	R. Dia Branco 20	Luiz de S. Rodrigues
o do Bairo Condanti	43.654.853-1	R. Couto Aquitinhense nº 609	Luiz de S. Rodrigues
R. FELICE R. N. de Lima	46.618.052-0	R. SOUZA SARES 12 A	Victor Silva P. M. de Lima
Alves da Silva	40.233.948-0	R. ROCK ESTRELA 549	Victor Silva P. M. de Lima
de Oliveira Pauline	34.628.114-8	R. Manoel Jorge Louisa Apto 24 G nº 110	Victor Silva P. M. de Lima
n de Suelo	34.260.514-5	R. número de Sul nº 913 B 8 P	Victor Silva P. M. de Lima
Venturini dos Santos	46.197.294-3	R. Cafeteiros nº 30	Victor Silva P. M. de Lima
n Portuguesa Fátima	46.655.604-4	R. Robinson nº 05	Victor Silva P. M. de Lima
o Curso Governo	46.649.229-1	R. Onda do Lago nº 248	Victor Silva P. M. de Lima
n Múrcia	44.406.839-6	R. dos Textéis, 2705 ap. 308	Victor Silva P. M. de Lima
de de Suelo Silva	35.541.925-7	R. Fernando Mendes Pinho, 431	Victor Silva P. M. de Lima
do de Suelo, Brúlio	41.421.057-8	Av. Amador Bueno de Vargas nº 1050	Victor Silva P. M. de Lima
de Vinícius Becklin	43.020.717-7	R. Jouberto nº 703 V. Carreira	Victor Silva P. M. de Lima
Luiz	45.960.830-7	R. Volcannon nº 40 Apto 152 B	Victor Silva P. M. de Lima
Oliveira Ezequiel	32.914.826-9	R. Celenia Kerpelina 481 81923	Victor Silva P. M. de Lima
o Feio Hirschmann	35.418.587-1	R. Rote Geraldo Ressurrei 152	Victor Silva P. M. de Lima
uel. Fátima Lisboa			Victor Silva P. M. de Lima
o Lourenço B. Souto	41.672.251-1	R. Juca - Muium nº 403 Rua da Rta.	Victor Silva P. M. de Lima
o Expedito Santos	44.672.313-7	R. José Olímpio Angulo Souza 86	Victor Silva P. M. de Lima

96  
96

ABAIXO-ASSINADO PELO TOMBAMENTO DA ESCOLA ESTADUAL NOSSA SENHORA DA PENHA.

Nós abaixo-assinados, solicitamos a esse Conselho o tombamento do edifício pertencente a Escola Estadual Nossa Senhora da Penha, projetado pelo arquiteto Eduardo Corona e localizado a Rua Padre Benedito de Camargo nº 762 - Penha - São Paulo - S.P, devido ao seu valor histórico, arquitetônico e ao sentimento de afetividade que a sociedade lhe atribui.

NOME COMPLETO	RG	ENDEREÇO	ASSINATURA
Breno G. Martins	35527223-4	R. Lropiche 9	Breno G. Martins
Herbert Santuzza	41.016.229-3		
Bruna Parafalves	36.491.608-6	Setúbal, nº 146 - Penha	Bruna Parafalves
Andressa de Silva Costa	34.391.491-9	R. Pato de meo nº 142 Vila Silveira	<del>Andressa de Silva Costa</del>
Júlia Aquino Mendes	44.791.355-4	R. Arnaldo de Almeida nº 134 Vila Nova de Almeida	Júlia Aquino Mendes
Luana Cristine O. P.	36.023.283-8	R. Iguaçu água azul nº 62 AA 300	<del>Luana Cristine O. P.</del>
Daniela de O. Ferraz	34.426.558-4	Av. Salgado Filho - Guanulhos	Daniela de O. Ferraz
Érika Thalita da B. Silva	49.492.036-1	R. São Felix do Piauí, 360 Bl-E apt. 53	Érika Thalita da Costa Silva
Cleyton Vilarino dos Santos	46.622.195-2	R. Pitágoras, 478; Jd. Coimbra	Cleyton V. Santos
Patrícia Dairani Leonardo dos Santos	44.908.606-9	R. Mariz, nº 130 Eng. Goulart	Patrícia Dairani Leonardo dos Santos
Aline Muriello - Maioral	44.906.780-4	R. Antônio de Aguiar, 51	Aline M. Maioral
Fabio Roberto Turian	47.210.986-3	R. Jansen R. Modesto, 75	Fabio R. Turian
Karina D. Louisa		R. Agosteta nº 47	Karina D. Louisa
Marina P. Gomes		R. Antônio Lobo nº 172	<del>Marina P. Gomes</del>
Bianca Ramos	29.495.807-1	R. Uendino nº 22	Bianca Ramos
Marcelle Franca de Silva	44.857.13-8	R. Jiquara Rondom nº 26	Marcelle Franca de Silva
Feliana de Souza Silva de Godoy	46.234.502-6	R. Lucreiano de Souza nº 69	Feliana de Souza Silva de Godoy
Gracielle Souza Elias	45.021.558-1	R. João de Souza nº 507	Gracielle Souza Elias
Douglas Eden Godoy	35.186.610-0	R. Eugênio de Almeida, 194	Douglas
Glyziane Barros Souza	44.844.411-2	R. Poema e Trova, 06A	Glyziane Barros Souza
Cláudia Botelho de Souza	44.844.408-2	R. São Pedro do Quitinhonha 318	Cláudia Botelho de Souza
Bruna Luana Mezza	43.520.024-0	R. Evans nº 72	Bruna Luana Mezza



ABAIXO-ASSINADO PELO TOMBAMENTO DA ESCOLA ESTADUAL NOSSA SENHORA DA PENHA.

dixo-assinados, solicitamos a esse Conselho o tombamento do edificio pertencente a Escola Estadual Nossa Senhora da Penha, projetado pelo arquiteto Eduardo Corona e localizado a Rua Padre Benedito de Camargo nº 752 - Penha - São S.P., devido ao seu valor historico, arquitetônico e ao sentimento de afetividade que a sociedade lhe atribui.

OME COMPLETO	RG	ENDEREÇO	ASSINATURA
Ed. Alameda da Penha	47.882.94-3	Rua Mathias de Moraes nº 122	Sociedade Catolica
Alameda da Penha		Av. Conselheiro 4474 op. 42	Thomaz de Baccio
Ed. Famoso Castello	35.613.288-2	Log. Adolpho, 123	Thomaz F. Castello
Alameda da Penha		Rua São Silencio, 920	Guimães Mendes
Ed. Famoso Castello		Rua Conselheiro Benedito	Guimães Mendes
Ed. Famoso Castello	47.582.595-2	Av. Conselheiro 1153 AP: 82 andar	Guimães Mendes
Alameda da Penha	46.609.956-3	Rua Duque de Caxias nº 10 82.4	Guimães Mendes
Ed. Famoso Castello	44.993.987	Rua Antonio Furtado nº 116A	Guimães Mendes
Ed. Famoso Castello	35.679.650-4	Kilometro Sente nº 58	Guimães Mendes
Ed. Famoso Castello	46.527.620-9	R. Prof. Antonio Faria nº 43	Guimães Mendes
Ed. Famoso Castello	46.431.295-3	R. Prof. Antonio Faria nº 51	Guimães Mendes
Ed. Famoso Castello	36.458.048-0	R. Rua de São Manoel nº 1075	Guimães Mendes
Ed. Famoso Castello	47.860.442-7	R. Rua de São Manoel nº 1075	Guimães Mendes
Ed. Famoso Castello	35.604.650-3	R. Rua de São Manoel nº 1075	Guimães Mendes
Ed. Famoso Castello	46.084.458-4	R. Rua de São Manoel nº 1075	Guimães Mendes
Ed. Famoso Castello	43.890.510-1	R. Rua de São Manoel nº 1075	Guimães Mendes
Ed. Famoso Castello	40.872.790-2	R. Rua de São Manoel nº 1075	Guimães Mendes
Ed. Famoso Castello	46.871.283-X	R. Alameda da Penha nº 47	Guimães Mendes
Ed. Famoso Castello	85.126.487-5	R. Musica misteriosa nº 512	Guimães Mendes

16

195

ABAIXO-ASSINADO PELO TOMBAMENTO DA ESCOLA ESTADUAL NOSSA SENHORA DA PENHA

Nós abaixo-assinados, solicitamos a esse Conselho o tombamento do edifício pertencente a Escola Estadual Nossa Senhora da Penha, projetado pelo arquiteto Eduardo Corona e localizado a Rua Padre Benedito de Camargo nº 752 - Penha - São Paulo - S.P, devido ao seu valor histórico, arquitetônico e ao sentimento de afetividade que a sociedade lhe atribui.

NOME COMPLETO	RG	ENDEREÇO	ASSINATURA
Victor Franca dos S.		Rua: Gazali nº 07	Victor Franca dos Santos
<del>Cláudia B. Matias</del>	48755546-6	R: Lote Oriente do Piauí 777 <sup>402</sup> <sup>APT 04</sup>	<del>Cláudia B. Matias</del>
Táris Santana Puzlichy	47.409.938-1	R: Olho d'Água do Borges nº 90 <sup>BL 3</sup> <sup>APT 24</sup>	Táris
Jérgio B. B. Antunes	46.537.196-6	Al. Pleno Egídio J. Franca	Jérgio B. B. Antunes
Daniela L. B. de Barros		Rua <del>de São</del> Municipal Sul	<del>Daniela</del>
Nícolas N. G. Jussal	48344520-4	R. Poporo nº 198	Nícolas N. G. Jussal
Julia Geor G. Monteiro	49.253.078-6	R: Jacira Artacho nº 12	Julia Geor G. Monteiro
Jorge Roberto Lima	46.700.581-5	R: Leão Branco nº 37	Jorge Roberto Lima
José Vinícius S. de S.	47.207.888-4	R: Luzia - Bandeira nº 71	José Vinícius S. de S.
Cassio de Oes S. Leite		R: Salisopolis nº 41	Cassio de Oes S. Leite
Priscila Maria de Santana	34.852.293-5	R. Copereira nº 187	Priscila Maria de Santana
Thomerson C. Jantou		Rua Conceição de Itaquá nº 8	Thomerson Capirani Jantou
Jessica N. Teixeira		Rua Maria de Castro nº 146	Jessica Nunes Teixeira
Juliana C. Siqueira		R. Sr. São Augusto de Góes nº 124	Juliana Cury Siqueira
Julia Helisa F. Assaf	49.341.267-0	R: Paredão nº 8 Pisos Jd. Merilo	Julia Helisa F. Assaf
Carina Lanches de Lima	47.471.030-0	R: Sr. Francisco Paulo Magaldi, 44	<del>Carina</del>
Camilla Beatriz de S.	36.068.124-4	R: Rua Pinhão nº 137	Camilla Beatriz
Daniella Gonçalves	47.599.692-6	R: Missions, nº 39	Daniella Gonçalves
Elizabeth M. de Oliveira		R: Mirandinha, 684	Elizabeth M. de Oliveira
Ana Claudia S. R. de Almeida		R: Av. Aris Ribeiro 9500 Bl 10 apt 32	Ana Claudia S. R. de Almeida
Priscila Paula de Nascimento		R: Marquilha Artacho, 127	<del>Priscila</del>
Joyce Elena Rodrigues	46.764.535-1	Rua Brasilândia nº 16 Guarulhos	Joyce Elena
Denise Gomes de Carvalho		R: Kampala nº 200 Bl 07 APT 12	Denise Gomes

ABAIXO-ASSINADO PELO TOMBAMENTO DA ESCOLA ESTADUAL NOSSA SENHORA DA PENHA

baixo-assinados, solicitamos a esse Conselho o tombamento do edifício pertencente a Escola Estadual Nossa Senhora Penha, projetado pelo arquiteto Eduardo Corona e localizado a Rua Padre Benedito de Camargo nº 752 - Ponta - São - S.P., devido ao seu valor histórico, arquitetônico e ao sentimento de afetividade que a sociedade lhe atribui.

NOME COMPLETO	RG	ENDEREÇO	ASSINATURA
Kaumer P. Wuerny	48116249-5	R. Romeu Rodrigues Moura, 474	Ribeira Kaumer F. Wuerny
O Cesar	44.650.824-X	R. SERRA, nº 161	Raulo Cesar M. dos Santos
Augusto Oscar	34.805.917-6	R. BASILIO BASILIO Nº 250	Augusto Oscar M. dos Santos
Valdir M. dos Santos	35.604.943-X	R. Jorge Blum nº 274	Valdir M. dos Santos
Dr. F. F. F. F. F.	48.441.326-9	R. Ruy de Azevedo da Fonseca	Dr. F. F. F. F. F.
Dr. I. U. U. U. U.	48.115.517-X	R. Antônio Ribeiro de Almeida, 281	Dr. I. U. U. U. U.
Dr. H. H. H. H. H.	47.220.420-8	R. Baura de Ruy Quaresma nº 3	Dr. H. H. H. H. H.
Dr. Vivaldo C. Alves	47.220.420-8	R. Curvo (Pontal) N.: 467	Dr. Vivaldo C. Alves
Dr. Vivaldo C. Alves	47.220.420-8	R. Murilo de Lira nº 130	Dr. Vivaldo C. Alves
Dr. H. de Silva		R. Passos de Aguiar N.: 90	Dr. H. de Silva
Dr. F. F. F. F. F.		R. Foga de Azevedo nº 381	Dr. F. F. F. F. F.
Dr. F. F. F. F. F.	59.951.962-9	R. Saveriano Finkler, I	Dr. F. F. F. F. F.
Dr. F. F. F. F. F.	47.217.056-8	R. Paulo de Miranda nº 156	Dr. F. F. F. F. F.
Dr. F. F. F. F. F.	45.837.589-5	R. São Patr. nº 174 50. D. D. D.	Dr. F. F. F. F. F.
Dr. F. F. F. F. F.	416.633.631-X	R. Orlam nº 57	Dr. F. F. F. F. F.
Dr. F. F. F. F. F.	49413240-1	R. Milton Sanches 21, P. P. P.	Dr. F. F. F. F. F.
Dr. F. F. F. F. F.	49.222.190-X	R. Firmiana Cardoso, 423	Dr. F. F. F. F. F.
Dr. F. F. F. F. F.	49.499.641-9	R. Odetta, 109 - apto. 24	Dr. F. F. F. F. F.
Dr. F. F. F. F. F.	46.020.692-8	R. Engenheiro Manoel Ugoie, 35	Dr. F. F. F. F. F.
Dr. F. F. F. F. F.	45.851.126-2	R. Cláudio Moreira nº 53	Dr. F. F. F. F. F.
Dr. F. F. F. F. F.	43.852.427-5	R. Aluísio de Barros nº 399 / P. P. P.	Dr. F. F. F. F. F.

816  
No 215

ABAIXO-ASSINADO PELO TOMBAMENTO DA ESCOLA ESTADUAL NOSSA SENHORA DA PENHA.

Nós abaixo-assinados, solicitamos a esse Conselho o tombamento do edifício pertencente a Escola Estadual Nossa Senhora da Penha, projetado pelo arquiteto Eduardo Corona e localizado a Rua Padre Benedito de Camargo nº 752 - Penha - São Paulo - S.P, devido ao seu valor histórico, arquitetônico e ao sentimento de afetividade que a sociedade lhe atribui.

NOME COMPLETO	RG	ENDEREÇO	ASSINATURA
Bruno Seabra Faria	47.214.046-2	R: Lagoa da Prata nº10 Jisper.	Bruno Seabra Faria
Fayanny Romy Luciano	47.653.438-0	Jw. do Akta nº 12 casa 1.	Fayanny Romy Luciano
Karina Cruz Fayer	49.361.769-3	R: Concisão de Castelo nº353	Karina Cruz Fayer
Daniell S. de Medeiros	48.455.802-X	R: Estrada da Biacica nº33	Daniell Silva de Medeiros
Gracieli Lima da Silva	47.360.218-0	R: Vila da Amoreira nº443	Gracieli Lima da Silva
Riucha Cap: Gregório Inoue	384212451	R: Números do Sul nº5	Riucha Cap: Gregório Inoue
George Alberto Inoue Junior	32147305	R: Números do Sul nº5	
Leandro Coutinho M. L.		R: Julio Rodrigues da Silva, 283	
Shai Soares Garcia		R: Belém Santos 12 BLC:03APT4A	Shai Soares Garcia
Carla de Souza C. de Jesus	47.198.130-8	R: Bullin Santos 12 BLC 03 AP 31A	Carla de Souza C. de Jesus
Darissa C. O. Marques	44.149.795-5	R: Bondeira, 475	Darissa C. O. Marques
Arielle B. G. Gonçalves	49.272.701-6	R: Honório nº114	Arielle Brito da Oliveira Gonçalves
Quana de Moraes	46.688.193-9	R: Raimundo Gomes Ribeiro	Quana de Moraes L. Vianna
Almeida Tarciso J. Jr		R. Camarajá nº 29C / Itaim P.	Almeida Tarciso J. Jr.
Roseli Pereira da Silva		R: Professor José Mumbaz nº819	Roseli Pereira
Vera Lúcia A. Costa	8.682.868-X	Rua Sengeles, 260	Vera Lúcia A. Costa
Bruna R. da Rocha		R: Basílio Salazar, nº36	Bruna R. da Rocha
Christiane C. de Souza	47.259.070-4	R: José Correia de Magalhães, 111	Christiane C. de Souza
Daniell S. Almeida	...	AV: Outeiro dos Ribeiros nº551	Daniell S. Almeida
Priscila Aparecida Muzzi		R: Zumbi nº286	Priscila Aparecida Muzzi
Vinicius Tarada Costa	36.207.911-0	R: Paupé nº1-C	Vinicius Tarada Costa
Camilla Vieira Pires	45.188.995-X	R: Mutu-poranga - nº 230 - Congariba	Camilla Vieira Pires

ABAIXO-ASSINADO PELO TOMBAMENTO DA ESCOLA ESTADUAL NOSSA SENHORA DA PENHA

baixo-assinados, solicitamos a esse Conselho o tombamento do edifício pertencente a Escola Estadual Nossa Senhora da Penha, projetado pelo arquiteto Eduardo Corona e localizado a Rua Padre Benedito de Camargo nº 752 - Centro - São Paulo - S.P., devido ao seu valor histórico, arquitetônico e ao sentimento de afetividade que a sociedade lhe atribui.

NOME COMPLETO	RG	ENDEREÇO	ASSINATURA
Dr. Paulo Roberto de Almeida	13.144.751	Rua João Antônio, 115	Paulo Roberto de Almeida
Dr. Carlos Moreira Costa	80920647-3	R. Carlos Moreira Costa nº 312	Carlos Moreira Costa
Dr. Roberto Santos	88937360	R. Roberto Santos nº 512	Roberto Santos
Dr. Carlos Moreira Costa	17.14804	Av. João Antônio de Camargo nº 752	Carlos Moreira Costa
Dr. Roberto Santos	19.039.069-4	Rua Jacques de Oliveira nº 05	Roberto Santos
Dr. Roberto Santos	03.554325	R. Roberto Santos nº 17	Roberto Santos
Dr. Roberto Santos	32.77.028	R. Roberto Santos nº 17	Roberto Santos
Dr. Roberto Santos	20.754.959-X	R. Roberto Santos nº 17	Roberto Santos
Dr. Roberto Santos	16.482.465	R. Roberto Santos nº 17	Roberto Santos
Dr. Roberto Santos	68.44.477	R. Roberto Santos nº 17	Roberto Santos
Dr. Roberto Santos	45.36.857	R. Roberto Santos nº 17	Roberto Santos
Dr. Roberto Santos	2.739.504-2	Av. João Antônio de Camargo nº 752	Roberto Santos
Dr. Roberto Santos	32.329.012-4	R. Roberto Santos nº 17	Roberto Santos
Dr. Roberto Santos	11.657.769	Rua Roberto Santos nº 17	Roberto Santos
Dr. Roberto Santos	11.608.431-5	R. Roberto Santos nº 17	Roberto Santos
Dr. Roberto Santos	18.449.326-1	R. Roberto Santos nº 17	Roberto Santos
Dr. Roberto Santos	18.813.312-7	Av. João Antônio de Camargo nº 752	Roberto Santos
Dr. Roberto Santos	5.918.824	R. Roberto Santos nº 17	Roberto Santos
Dr. Roberto Santos	42.509.023	R. Roberto Santos nº 17	Roberto Santos
Dr. Roberto Santos	17.127.843-4	R. Roberto Santos nº 17	Roberto Santos

46  
46

ABAIXO-ASSINADO PELO TOMBAMENTO DA ESCOLA ESTADUAL NOSSA SENHORA DA PENHA.

Nós abaixo-assinados, sôlicitamos a esse Conselho o tombamento do edifício pertencente a Escola Estadual Nossa Senhora da Penha, projetado pelo arquiteto Eduardo Corona e localizado a Rua Padre Benedito de Camargo nº 752 - Penha - São Paulo - S.P, devido ao seu valor histórico, arquitetônico e ao sentimento de afetividade que a sociedade lhe atribui.

NOME COMPLETO	RG	ENDEREÇO	ASSINATURA
Luiz S. S. Alexandre	14.182.046	Rua Miguel Guerra	Luiz S. S. Alexandre
Wilson R. Cavalho	11.254.765-5	Rua O. (Lido) D. Aguiar do Siqueira nº 5021	Wilson J. R. Cav. Valho
Joanna Selva P. P.			
Maria José L. Laranjeira		R. Lourenço 149	Maria José Laranjeira
Américo de A. P.	20.125.4-9	R. Alameda nº 15	Américo
SILVIA D. BARROS	22.094.141-5	AV 24 DE FEVEREIRO 3A	Silvia Barros
Laura de F. B. Bragança	16.307.989	Teodolito de Araújo 201	Laura de F. B. Bragança
Wanderlei T. O. Rodrigues	19.405.081-6	R. Eugênio de Almeida 114	Wanderlei T. O. Rodrigues
Jaime Pinheiro, Júnior	5534536	R. Rui Barbosa de Almeida 1693	Jaime Pinheiro, Júnior
Rita Maria		R. Kampala nº 200	Rita Maria
Paulo Rogério	28.003.7375	R. Lourenço nº 84	Paulo Rogério Pereira
Quirino R. M. Lima		A. Celso Garcia 5720	Quirino R. M. Lima
Luiz C. de S.	24.855.892-9	RUA NICHOLAS FOLIO 154	Luiz C. de S.
ADILSON DE SOUZA	21.945.130-7	R. LONDRES 450	Adilson de Souza
Karine Alves Santos	29.449.495-9	AV. Glória Lima, 287	Karine Alves Santos
Cláudio de A. Pinto	18.805.569	R. Antonio Lobo 172	Cláudio de A. Pinto
Z. S.	16542902		Z. S.
Maria das Graças	66234812		Maria das Graças
W. C. C.	...	R. C. C.	W. C. C.
Marcelo Augusto	33.765.436-7	R. Carlos Roberto Pereira 6A	Marcelo Augusto
Guilherme Buzine	24.232.962-3	R. BRILHA A. M. Nº 39	Guilherme Buzine
Amorim de Souza	27.1747	Rua Francisco Pezaris 50. Favela 376	Amorim de Souza



**ABAIXO-ASSINADO PELO TOMBAMENTO DA ESCOLA ESTADUAL NOSSA SENHORA DA PENHA**

Nós abaixo-assinados, sôlicitamos a esse Conselho o tombamento do edifício pertencente a Escola Estadual Nossa Senhora da Penha, projetado pelo arquiteto Eduardo Corona e localizado a Rua Padre Benedito de Camargo nº 762 - Penha - São Paulo - S.P, devido ao seu valor histórico, arquitetônico e ao sentimento de afetividade que a sociedade lhe atribui.

NOME COMPLETO	RG	ENDEREÇO	ASSINATURA
Roseli Fracconeri dos Anjos	44.727.260-3	Rua Manuel da Silva São - Rua 18	Roseli Fracconeri dos Anjos
Ulbianca Pereira	40.593.537-7	Rua, Ulicó nº 338	Ulbianca Pereira
Frá Carolina M. P.	44.630.939-4	R. Feadesia de Araújo 293	Frá Carolina M. P.
Juliane S. de Oliveira	44.776.659-4	R. Passos de Los Libres nº 8	Juliane S. de Oliveira
Júce Verqueira Oliveira		R. Antonio de Saldes L. Silva nº 26	Júce Verqueira Oliveira
Gabriela Melo dos Santos		R. Joaquim Alves Lima nº 381	Gabriela M. dos Santos
Suelen de O. mandarino	47.285.279-6	R. Carlos Galvão nº 140	Suelen de Oliveira Manda
Elisângela S. do Nascimento	33.082.484-3	R.º Pastoral de Nogueira nº 198	Elisângela Santos da Nascimento
Vitor Albrino Banaric	45.394.836-8	R. Andrade e Silva nº 18	Vitor Albrino Banaric
Andreza Esigmond Santana	42.390.226-0	R. José Gomes Paria nº 250	Andreza Esigmond Santana
Ana Paula Carumi Fujita	49.384.559-8	R. Campesinhas nº 00	Ana Paula Carumi Fujita
Murilo Alvim de Jesus	49.297.827-X	R. Meneses nº 44	Murilo Alvim de Jesus
Fernando Ribeiro do Nascimento	49.433.000-4	R. Desembargador Alfredo Russol nº 304	Fernando Ribeiro do Nascimento
Giovanna Mendança Malione	45.059.512-2	R. Constantino Rosa nº 16	Giovanna M. Malione
Thamirys Cavatari Rocha	35.944.624-3	R. Gaspar de Lemos nº 520	Thamirys Cavatari Rocha
Amanda Almida Lima	41.805.250-5	R. Bonfim nº 119	Amanda A. Lima
Aline Almeida Lima	41.805.249-9	R. Bonfim nº 119	Aline A. Lima
Regina Gomes da Silva	45.467.965-5	R. Joaquim Alves Lima nº 230	Regina Gomes da Silva
Delfina Juron Bayara	34.063.596-4	R. Maurício de Vasconcelos 414 - Guareth	Delfina Juron Bayara
Aline Bispo Silva	45.837.295-1	Travessa Indiciê Simão 9B	Aline Bispo Silva
Bruno Di Castro Rocha	47.914.3x3-3	R. Visconde Frouse Ribeiro nº 37	Bruno Di Castro Rocha
Thomires A. Valle		R. José de Moraes Kobral 526	Thomires A. Valle



ABAIXO-ASSINADO PELO TOMBAMENTO DA ESCOLA ESTADUAL NOSSA SENHORA DA PENHA

paixo-assinados, solicitamos a esse Conselho o tombamento do edifício pertencente a Escola Estadual Nossa Senhora Penha, projetado pelo arquiteto Eduardo Corona e localizado a Rua Padre Benedito de Camargo nº 752 - Ponta - São - S.P, devido ao seu valor histórico, arquitetônico e ao sentimento de afetividade que a sociedade lhe atribui.

NOME COMPLETO	RG	ENDEREÇO	ASSINATURA
Edmundo Escobar	49.468.896-8	R. Joaquim de Faria	Edmundo Escobar
~ Carlos	44049155-7	R. Dom Francisco de Paula	Carlos
psidij apatuna	46626505-0	R. Carmem de Amorim	psidij apatuna
Amélia de Resende	47603823-6	R. Nova Santa Rita	Amélia de Resende
rio Fontem	5005952-4	Ag. Orfomã e Laras	rio Fontem
Elida Silva	45.671.423-5	R. Santa n.º 28	Elida Silva
nda de O. Cordeiro	43.600.050-6	R. Miguel de Cabed n.º 68	nda de O. Cordeiro
da Silva	85.884.642-2	R. Curitiba n.º 200 ap. 92	da Silva
o Prade	46.316.829-X	R. Maria Furtado n.º 237	o Prade
o Rodrigues Gomes	46.967.967-0	R. Elysa Martins B. Condanti	o Rodrigues Gomes
o Rodrigues Gomes	49.474.305-0	R. Professor Ezequiel Santos	o Rodrigues Gomes
Costa Almeida	46.327.388-6	R. Santa Branca n.º 581	Costa Almeida
acpt. Guague de Oliveira	35.006.911-2	Av. Paulistana n.º 24	acpt. Guague de Oliveira
o S. S. novo movimento	47.407.708-1	R. Santa Eufria n.º 179	o S. S. novo movimento
Paula de Lima	49.529.931-5	R. Juvit - Romão n.º 120	Paula de Lima
co. Gláudio	33-225-431-3	R. Ilha Anstada n.º 22	co. Gláudio
o. F. Olympos	46.415.455-7	R. Camargo n.º 15/Quatrilha	o. F. Olympos
o. J. V. L. J. J.	48.258.653-9	R. S. de F. de F. n.º 281	o. J. V. L. J. J.
o. Camillo Rato	48.258.722-2	R. Lourival Rato e filha n.º 156	o. Camillo Rato
o. Camillo Cassador	35.126.11-2	R. Eugênio de Almeida n.º 124	o. Camillo Cassador
o. Camillo Silva	36.359.483-8	Rua Ivo de Souza 450 Bl. 10 P. 14	o. Camillo Silva

101

101

ABAIXO-ASSINADO PELO TOMBAMENTO DA ESCOLA ESTADUAL NOSSA SENHORA DA PENHA.

Nós abaixo-assinados, solicitamos a esse Conselho o tombamento do edifício pertencente a Escola Estadual Nossa Senhora da Penha, projetado pelo arquiteto Eduardo Corona e localizado a Rua Padre Benedito de Camargo nº 752 - Penha - São Paulo - S.P, devido ao seu valor histórico, arquitetônico e ao sentimento de afetividade que a sociedade lhe atribui.

NOME COMPLETO	RG	ENDEREÇO	ASSINATURA
Nayara Cp. R. Cristiane	47.434.630-4	R: R. José n° 560 bl. 1A apt. 21	Nayara Aparecida Paques cur
Leticia Aliscandrina de Moura	33.650.069-5	R: Guilherme dos Palmares n° 473	Leticia Aliscandrina de Moura
Juliana Campos Santana		R: Rubens Galvão de Franca, N° 524	Juliana Campos Santana
Carolina de Freitas Zamparim R.	32.680270-8	R: Luis Arson, 696	Carolina de Freitas Z. Rosa
Joice Souza Melo	45.932.134-1	R: Juan Gutierrez n° 65	Joice Souza Melo
Daniela Lopes Borges	44.116216-2	R: Raimundo Gomes Ribeiro	Daniela Lopes Borges
Bruna Valata Pontes	47.356.663-1	Tramandina n° 53 granules	Bruna Valata Pontes
Ricardo J. do Silveiro	47.257078x	R: Basilio Bailey n° 242	Ricardo J. do Silveiro
Mariane Xavier da Silva	47.192.677-2	R: Basilio Bailey N° 250	Mariane Xavier da Silva
Jessica Santos de Alca	46.939.343-9	R: Josui abreu de Azevedo n° 354	Jessica Santos de Alca
Caioni Araújo Santos	44.083.535-5	Rua Condado Rocha n° 383	Caioni Araújo Santos
Paula Oliveira de Sá	32.735.857-9	Rua Helvio de Oliveira Albuquerque n° 550	Paula Oliveira de Sá
Thiago Pires de Andrade	47.259.905-7	Rua Julia Macedo n° 227	Thiago
Januill Maya Pereira	47.371.610-9	RUA: JULIO MACEDO N° 283	Januill Maya Pereira
Carlos Eduardo S. Carneiro	46.551.153-3	Rua: Major Angelo Zanichi 417	<del>Carlos Eduardo S. Carneiro</del>
Penilson Gomes Pereira	24.740.970-4	R: R. Resina N° 49	Penilson Pereira
Júnia Rodrigues de Abreu	47.203.889-08	R: Antônio Fortunato, 135 V. R.	Júnia Rodrigues de Abreu
Brigitte S. de S. Almeida	47.545.042-5	R: Baltazar Brum, 891 V. R.	Brigitte S. de S. Almeida
Allson Dias Amorim	...	R: Rua Condado Rosa	Allson Dias Amorim
Dimas Almeida Silva	49.429.024-9	R. Elza Soares de Arruda 240	Dimas Almeida Silva
Letícia Jampaio Palone	46649232-7	avenida dos Spes 808	Letícia Jampaio Palone
Muller Louro		Rua Manuel de Barros 193	Muller Louro

ABAIXO-ASSINADO PELO TOMBAMENTO DA ESCOLA ESTADUAL NOSSA SENHORA DA PENHA.

paixo-assinados, solicitamos a esse Conselho o tombamento do edificio pertencente a Escola Estadual Nossa Senhora  
 nha, projetado pelo arquiteto Eduardo Corona e localizado a Rua Padre Benedito de Camargo nº 752 - Pentec - 580  
 - S.P., devido ao seu valor historico, arquitetônico e ao sentimento de afetividade que a sociedade lhe atribui.

NOME COMPLETO	RG	ENDERECO	ASSINATURA
Dr. Paulo Baccarini	44.430.374-2	R. Ex. de Manoel Cabral, 7146	<i>[Signature]</i>
Dr. Roberto Mendonça	41.521.844-5	R. Domingos de Jesus, 1215B	<i>[Signature]</i>
Dr. Roberto Silva	40.243.509-3	Dr. José Roberto, 1096B	<i>[Signature]</i>
Dr. Fernando	34.992.993-2	R. Monteiro murru, 20	<i>[Signature]</i>
Dr. C. Tompore	44.151.473-1	Antônio Luís, 1119, 101A	<i>[Signature]</i>
Dr. de 1º grau	22.486.037-1	Martimides, 1106A	<i>[Signature]</i>
Conson Tompore	44.425.964-8	R. Antônio Luís, 1119, 101A	<i>[Signature]</i>
Fernando de Oliveira	45.839.011-2	R. Rafe, for mureta, 1197	<i>[Signature]</i>
Dr. de 1º grau	44.483.274-4	R. do São Joaquim, 1017	<i>[Signature]</i>
Dr. de 1º grau	41.612.091-7	R. Quatrocentos, 206	<i>[Signature]</i>
Dr. de 1º grau	36.076.568-3	R. Moraes, 1199	<i>[Signature]</i>
Dr. de 1º grau	47.732.801-5	R. Serravallo, 1150, R. 10, 111A	<i>[Signature]</i>
Dr. de 1º grau	40.881.847-5	R. João Baldo, João, 1114	<i>[Signature]</i>
Dr. de 1º grau	46.306.501-0	R. Afonso, 1139A	<i>[Signature]</i>
Dr. de 1º grau	46.608.605-2	Rua. Acary, 1125B	<i>[Signature]</i>
Dr. de 1º grau	38.056.756-7	R. Balthazar de Melo, 1115	<i>[Signature]</i>
Dr. de 1º grau	44.369.155-8	R. C. Garcia, 1133	<i>[Signature]</i>
Dr. de 1º grau	49.339.656-1	R. William, 1195A	<i>[Signature]</i>
Dr. de 1º grau	46.313.160-3	R. Teixeira, 1111, 11561	<i>[Signature]</i>
Dr. de 1º grau	36.863.024-9	R. Julio Rodrigues de Silva	<i>[Signature]</i>
Dr. de 1º grau	215.400.026-1	R. Oti, 208	<i>[Signature]</i>

101  
 101

ABAIXO-ASSINADO PELO TOMBAMENTO DA ESCOLA ESTADUAL NOSSA SENHORA DA PENHA.

Nós abaixo-assinados, solicitamos a esse Conselho o tombamento do edifício pertencente a Escola Estadual Nossa Senhora da Penha, projetado pelo arquiteto Eduardo Corona e localizado a Rua Padre Benedito de Camargo nº 752 - Penha - São Paulo - S.P., devido ao seu valor histórico, arquitetônico e ao sentimento de afetividade que a sociedade lhe atribui.

NOME COMPLETO	RG	ENDEREÇO	ASSINATURA
Daniel Martins Allerts	45 872 001-0	R. Joaquim M. de Liguera 339	Daniel M. Allerts
Talita Araújo Coelho	44.61.8597-5	R. Flor da noite Apto 30 B19	Talita Araújo Coelho
Carla de Aguiar Loreiro	33 94 255-9	R. Celso Soares de Almeida, 76	Carla de A.F.
Gabriela B. Silva	45397842-3	R. Silva Asson 523	Gabriela Bezerra Silva
Illean Nascimento Moreira	43.504.686-X	R. Paimo Rodrigues Modesto, 424	Illean N. Moreira
Camilla Santos de Moura	44 6 9 7 9 1 0 - 7	R. Francisco Tavares - n.º 102	Camilla Santos de Moura
Gizelle de Souza Simão	40 700 037 - 4	R. José Cândido de Lima n.º 18	Gizelle de Souza Simão
Januária Mello de Moura	36 431 360 - 2	R. José Cândido de Lima n.º 260	Januária Mello de Moura
Natália Ruzaghi Bardi	40.540.958-1	R. Manuel Mendes Ribeiro, 600	Natália Ruzaghi Bardi
Mônica Diniz de Araújo	46.261.265-X	R. Florêncio da Silva, n.º 523	Mônica Diniz de Araújo
Renato José da Silva	43.350.310-X	R. Natal base, n.º 1118	Renato José da Silva
Mauana Stramaco Ferreira	44.450.318-0	R. João Sem Males, n.º 331	Mauana Stramaco Ferreira
Patrícia Flores	33.667.977-4	R. Alto de São Antônio n.º 74	Patrícia Flores
Norah Faria Khalil	41.890.577-1	R. Rainurdo Tequeira, 377	Norah Faria Khalil
Martina G. Brazolim		R. Duque da de Carvalho, 333	Martina G. Brazolim
Michel dos S. Gersado	45.874.042-1	R. BRASITÂNIA 07	Michel dos S. Gersado
Aline Cassio Demeneque		R. José Cândido de Lima n.º 01	Aline Cassio Demeneque
Júlia de Aguiar Martins		R. José Cândido de Lima n.º 05	Júlia de Aguiar Martins
Erilon Lente Novais	46.637.198-6	R. Joaquim Alves Lima n.º 230	Erilon Lente Novais
José Roberto da Silva	42.415.391-9	R. Mariana Rodrigues Filho n.º 1180	José Roberto da Silva
Anissa Cristina Ferreira	35.951.358-X	R. Dia Branca, N.º 33	Anissa Cristina Ferreira
Cláudia de Lima	49.169.451-9	R. Dia Branca, N.º 22	Cláudia de Lima

ABAIXO-ASSINADO PELO TOMBAMENTO DA ESCOLA ESTADUAL NOSSA SENHORA DA PENHA.

abaixo-assinados, solicitamos a esse Conselho o tombamento do edifício pertencente a Escola Estadual Nossa Senhora da Penha, projetado pelo arquiteto Eduardo Corona e localizado a Rua Padre Benedito de Camargo nº 752 - Penha - São Paulo - S.P., devido ao seu valor histórico, arquitetônico e ao sentimento de afetividade que a sociedade lhe atribui.

OME COMPLETO	RG	ENDEREÇO	ASSINATURA
19.215.19-2	18.113.316	R. Benedito Nº 20	magda R. U. Figueira
2. Oliveira		Rua: Gálio 121 - Penha	
na Mentis	4545952	Rua: Gálio 121 - Penha	
Bot. do São	2.751957-8	Amato Vermelho 147 São	
de de Silva	17.456.680-3	R. de Renouard de Regilho 126	
a. de Silva	32.406.660-0	R. General de Almeida, 351	
a. de Silva	21320166	R. Floresta Azul 780 apt 101	
Seres Menes	16.943.673-1	R. Estrela Verde de Faria 265/93	
do de Francisco	23185-037-2		
o de Francisco	7968899		
o de Francisco	166550	R: Comp. Ar. de Lins de Enxina 11289	
o de Francisco	88034444	R. Estrela Verde de Faria 265/93	
o de Francisco	07.332.3003	R. Eugênia de Camello nº 682 cor 3	
o de Francisco	124652845	R. João das Neves nº 29	
o de Francisco	26533049	R. João das Neves nº 29	
o de Francisco	21.467.966	R. Amácio Fernandes Nº 1	
o de Francisco	24.892.713-7	R. I. F. de Almeida 24000000, 51/19000000	
o de Francisco	27.539.6216	R. S. de Almeida nº 237. F. de Almeida nº 237	
o de Francisco	02.700.500-0	Rua das Flores n. 21 F. de Almeida nº 237	
o de Francisco	12476641	Rua Antonio Moura Andrade nº 334	

706

103

ABAIXO-ASSINADO PELO TOMBAMENTO DA ESCOLA ESTADUAL NOSSA SENHORA DA PENHA

Nós abaixo-assinados, solicitamos a esse Conselho o tombamento do edifício pertencente a Escola Estadual Nossa Senhora da Penha, projetado pelo arquiteto Eduardo Corona e localizado a Rua Padre Benedito de Camargo nº 762 - Penha - São Paulo - S.P., devido ao seu valor histórico, arquitetônico e ao sentimento de afetividade que a sociedade lhe atribui.

NOME COMPLETO	RG	ENDEREÇO	ASSINATURA
José Luiz Nascimento	RG 8425.841-X	R. Padre Jacinto Neves 16	[Assinatura]
Mariângela de S. S. S.	20.352.389-8	R. Desembargador 560	[Assinatura]
Elvira R. de Silva	1242691-7	Rua São Lourenço 300	[Assinatura]
Franice de G. Paeto	38.741.604-7	R. Guilherme Uchoa 21	[Assinatura]
José Maria	RG 18.405.864	R. João Paulo 1075	[Assinatura]
Moisés A. de F. B.	RG 15.516.672-4	R. São João de Almeida 300	[Assinatura]
Co. Associação de J. J.	RG 21-271340-3	R. Roberto Estêvão M. 102	[Assinatura]
Cláudia E. Micheli	11.253.211-1	R. Lina Cabral 131	[Assinatura]
Marcia de S. M. M.	14.989.282-	R. Alvaro Pires nº 696 113	[Assinatura]
Olivia C. de B.		Jardim da Vargem	[Assinatura]
JOSE DA SILVA	7.621-11	R. São 25	[Assinatura]
Roberto Castanho	1492005-5	R. Piquete 385	[Assinatura]
Adilson de S.	5485-1	R. ...	[Assinatura]
Jania de C. de S.	24.400434-0	Quilômetro nº 69	[Assinatura]
Adriana A. Brasil	39.715705-L	Rua Rui Gomes de Almeida	[Assinatura]
Alta de S. - Paeto		R. ...	[Assinatura]
[Assinatura]		Rua Leopoldo Machado nº 72	[Assinatura]
[Assinatura]	30	R. ... 654	[Assinatura]
Rosângela G. de S.	14.182.376	Rua Raul de Freitas nº 33	[Assinatura]
Kelma D. Lima		Fernandes da Silva Buena 622	[Assinatura]
Lindomar Cordeiro	112.675857-2		[Assinatura]
Vicente ...	9.104511	R. ...	[Assinatura]



ABAIXO-ASSINADO PELO TOMBAMENTO DA ESCOLA ESTADUAL NOSSA SENHORA DA PENHA











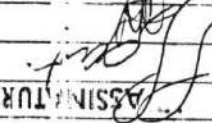
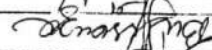

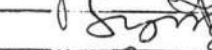

Nós abaixo-assinados, solicitamos a esse Conselho o tombamento do edifício pertencente a Escola Estadual Nossa Senhora da Penha, projetado pelo arquiteto Eduardo Corona e localizado a Rua Padre Benedito de Camargo nº 752 - Penha - São Paulo - S.P., devido ao seu valor histórico, arquitetônico e ao sentimento de afetividade que a sociedade lhe atribui.

NOME COMPLETO	RG	ENDEREÇO	ASSINATURA
Maryad B. dos Santos	16.641.278-6	Rua Guape, 221 - casa 1	Maryad B. Santos
Angela Souto	17.256.554	Rua Federal, nº 349.	Angela Souto
Joaquim de Guimaraes	18.735.985	R. guaiacuma 282 APTº 2	Joaquim de Guimaraes
Pro. Ubenato	4.941.089/18	cond.ercial Samba	Pro. Ubenato
Neusa S. S. S. S.	16.727.642	R. Coqueiro 548 Paulic	Neusa S. S. S.
Ana M. O. S. M. L.	28.729.860-7	Rua Old D'AGUIAR BORGES 94	Ana M. O. S. M. L.
Cristina F. M. A. V. L.	13.930.382-0	R. Sen. Godai 108	Cristina F. M. A. V. L.
Magali Brito de Lopes	20.769.538-6	R. Senador Godai, 98	Magali Brito de Lopes
Zabel C. R. Freitas	17.350.908-3	av. Amador B. de S. Leiga 126	Zabel C. R. de Freitas
Anna M. C. Santos	19.140.021	R. Dr. Renato March 158	Anna Maria Santos
Maria N. do Nascimento	36.957.34	R. Natal Brasil Bloco. 504/21	Maria N. do Nascimento
M. da Glória S.	25.709.095	R. Gen. ex. al. Socrates 341	M. da Glória S.
Lucas de Jesus S.	32.329.3389	W. Gabriela M. M. 519 C/10	Lucas de Jesus S.
Daisy Micheli L. de Silva	4.967.5752-x	Rua Giuseppe Marinho 845 APT 4	Daisy Micheli L. de Silva
BASILIA KUNO K.	7.243.408-D.	Rua Padre Jos, 63 J.	Basilia Kuno K.
Wlleye Simões	7.353.073.	R. Prof. Jacomonte, 83	Wlleye Simões
Alise Kassen	18.214.576	R. Saul Ceo, 40	Alise Kassen
Epika C. Sampaio	28.019.573-4	R. Paulinia Boemey, 13	Epika C. Sampaio
Elizabeth B. B.	2.716.08-29-7	R. Kampala B. B. 99/11	Elizabeth B. B.
Kamatu de V. Borru		R. Kampala B. B. 99/11	Kamatu de V. Borru



**ABAIXO-ASSINADO PELO TOMBAMENTO DA ESCOLA ESTADUAL NOSSA SENHORA DA PINHA**

baixo-assinados, solicitamos a esse Conselho o tombamento do edifício pertencente a Escola Estadual Nossa Senhora da Pinha, projetado pelo arquiteto Eduardo Corona e localizado a Rua Padre Benedito de Camargo nº 752 - Penha - São Paulo - SP, devido ao seu valor histórico, arquitetônico e ao sentimento de afetividade que a sociedade lhe atribui.

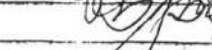
RG	ENDERECO	ASSINATURA
14297.906	R. EDGAR COPPE, 45	
198918169	Quilombo Mourão P1 Br Ed 4 P4	
42.218.074-5	R. Afonso Henriques 413	
32.172-847-7	R. Rafael Benedito 218 casa 18	
17021881-8	R. Capitão Bengali 82	
37.561.199.X	R. Mendonça nº 33	
16.190312-5	R. Cicero Bandeira nº 11	
4024009062	Top. Hinaça Filiz 17	
20625240-7	R. Dario Costa Mottos 356	
88-330-8624	R. General Fradique Mota 125	
27.099082-3	R. Jurepura Oliveira, 33	
22.744.424	R. Maria Lúcia	
471.324.525	Rua Carlos Saia	
ua nº 12345	Rua G. G. G. S. S.	
ndia B. B. B.	R. R. R. R. R.	
9590313-9	R. Alvaro Bandeira nº 185	
1691643103	R. General Ruyter, 21 A	

Luizinho 2.501.103 035228129-3 R. Dr. Ovídio Ribeiro 5337

nos - 105

ABAIXO-ASSINADO PELO TOMBAMENTO DA ESCOLA ESTADUAL NOSSA SENHORA DA PENHA.

Nós abaixo-assinados, sôlicitamos a esse Conselho o tombamento do edifício pertencente a Escola Estadual Nossa Senhora da Penha, projetado pelo arquiteto Eduardo Corona e localizado a Rua Padre Benedito de Camargo nº 762 - Penha - São Paulo - S.P, devido ao seu valor histórico, arquitetônico e ao sentimento de afetividade que a sociedade lhe atribui.

NOME COMPLETO	RG	ENDEREÇO	ASSINATURA
Angela Joia Chen	18348544-9	R. Francisco Coimbra 88 casa 20	
Barbora A. de Santos		R. Tacovini nº 64 Penha	Barbora A. de Santos
Fabio A. C. Rozem		R. Natal Basile nº 7 apt 22	Fabio A. C. Rozem
Sulvane Castro Basi		R. Natal Basile AP. 32-	
Patricia A. Cardoso	27.744.264-0	Repovoado Jurema 434	
Valdiney Gou DF	116+3876	P. Fco Amarel 602	
Patricia C. B. de Siqueira	30 852 4010	Rua F. Adie S. de Siqueira 38	
Roxane L. Pires Oliveira	10784575	Av. Augusto Antunes 318	Roxane P. Oliveira
Françoisa Bezerra	5.118.4469	Rua Françoisa Coimbra nº 28 casa 20	
João P. Miguel dos Santos	3391373	Rua Camilla	João P. Miguel dos Santos
Alexandra de Lima Silva	42.675.903-5	Rua Natal Basile nº 118	Alexandra de Lima Silva
Carlos Joia Chen	1725+491	R. Rosa Pavone 118	
Simone Barbo	2856+6544	R. Manoel M. de S. nº 30	
Sandra L. de S. de S.	3678539	S. V. de S. nº 9	
Guilherme Moraes	18122948-1	R. Major Rudge, 38	
Jayce Lúcia Campos	42.675.952-7	R. Maria Fardim 358	Jayce Lúcia Campos
Mecilde R. de Siqueira	12.181.724	R. Quacacari 165	
Patricia Seane de Siqueira		R. Bernardino Bolognesi 124	
Felipe Antonio	43 548 296-5	R. Smael de Siqueira 275	
Marcia L. de Siqueira	14290585-9	R. Carlos Bigatti nº 58	
Gilvanete A. de Siqueira	35 894 972-5	R. Guiseppe Marino BLE6-APT 13	
Maria das Graças Silva	28.522.550-9	R. Doutor João Ribeiro	

ABAIXO-ASSINADO PELO TOMBAMENTO DA ESCOLA ESTADUAL NOSSA SENHORA DA PENHA

caixão-assinados, solicitamos a esse Conselho o tombamento do edifício pertencente a Escola Estadual Nossa Senhora da Penha, projetado pelo arquiteto Eduardo Corona e localizado a Rua Padre Benedito de Camargo nº 752 - Penha - São Paulo - S.P., devido ao seu valor histórico, arquitetônico e ao sentimento de afetividade que a sociedade lhe atribui.

ASSINATURA	ENDEREÇO	RG	NOME COMPLETO
<i>[Signature]</i>	Rua Nova Liberdade, nº 222, cp 21	9341130	Luiz Fátima de Souza
<i>[Signature]</i>	Rua dos Artistas, nº 121, U.S.	38.558.374-6	Luiz Carlos de Souza
<i>[Signature]</i>	Rua: 1ª de Maio, nº 639	19.163.301	Luiz Carlos de Souza
<i>[Signature]</i>	R. Lourenço de Albuquerque nº 83	19.119.811-1	Luiz Carlos de Souza
<i>[Signature]</i>		35.357.2597	Luiz Carlos de Souza
<i>[Signature]</i>	Rua Est. da Liberdade, nº 121	44.544.806-4	Luiz Carlos de Souza
<i>[Signature]</i>	Rua Amélia Matos, nº 121	93.999.710	Luiz Carlos de Souza
<i>[Signature]</i>	Rua Capangueiras, nº 121	5.918.384-4	Luiz Carlos de Souza
<i>[Signature]</i>	R. Benedito de Camargo, nº 752 - Penha	16.685.773-1	Luiz Carlos de Souza
<i>[Signature]</i>	R. Ruy Alves, nº 121	15.655.324	Luiz Carlos de Souza
<i>[Signature]</i>	R. Brook-Taylor, nº 1205B	1830023	Luiz Carlos de Souza
<i>[Signature]</i>	R. Agostinho, nº 121	15.620.911	Luiz Carlos de Souza
<i>[Signature]</i>	R. Ruy Alves, nº 121	22.092.372	Luiz Carlos de Souza
<i>[Signature]</i>	Rua Howard, nº 121	38.464.188-8	Luiz Carlos de Souza
<i>[Signature]</i>	Rua Municipal de Camargo, nº 121	11.967.289	Luiz Carlos de Souza
<i>[Signature]</i>	R. Ruy Alves, nº 121	12.692.222	Luiz Carlos de Souza
<i>[Signature]</i>	Rua Municipal de Camargo, nº 121	13.444.604-1	Luiz Carlos de Souza
<i>[Signature]</i>	R. Souza, nº 121	20.899.836	Luiz Carlos de Souza
<i>[Signature]</i>	R. Municipal de Camargo, nº 121	9.229.628-5	Luiz Carlos de Souza
<i>[Signature]</i>	R. Municipal de Camargo, nº 121	6870348-5	Luiz Carlos de Souza
<i>[Signature]</i>	R. Municipal de Camargo, nº 121	654167-8	Luiz Carlos de Souza

106  
1981

ABAIXO-ASSINADO PELO TOMBAMENTO DA ESCOLA ESTADUAL NOSSA SENHORA DA PENHA.

Nós abaixo-assinados, sôlicitamos a esse Conselho o tombamento do edifício pertencente a Escola Estadual Nossa Senhora da Penha, projetado pelo arquiteto Eduardo Corona e localizado a Rua Padre Benedito de Camargo nº 752 - Penha - São Paulo - S.P, devido ao seu valor histórico, arquitetônico e ao sentimento de afetividade que a sociedade lhe atribui.

NOME COMPLETO	RG	ENDEREÇO	ASSINATURA
Juliana S. da Silva	21.146.536	RUA JOÃO RENATO MAIA Nº92	Juliana
Juliana De Brito Silva	33.456.377-X	Rua São Serapim nº 652	Juliana
Ricardo Anibal X. Farias	W029606 L	RUA ALTO PINEIRA DO BORGES 184	Ricardo
Mônica de Katia B. Lute	17.242589-X	R. Jasmim de Percebona, 157	Mônica
Lucia de S.B. Alves	K.119.023	R. HUGO WALF 265	Lucia
Dulceir Mendes	36.130.210	R. Fátima de Noro, 151	Dulceir
Esmeraldo Teodoro	24.564.184	Rua Natal, Barão 21A	Esmeraldo
Roseli C. D. de Lencas	16.193756-6	Trav. Libane 2A	Roseli
Marcelo Soares D. Santos	13.890.436	av. Celso Garcia 5706 ap31	Marcelo
Manoel Augusto	16.194.230	Rua Jorge O. Salinas	Manoel
Margarite A.B. Fereira	11.511.565	R. Rui Gomes de Almeida. 48	Margarite
Dorivaldo F. Fereira	3740.269	Trav. do Verde Monte	Dorivaldo
ALREIA REGINA C.J. BRUNDO	17.296.551	R. JARQUE GUMARDES - 121	Alreia
Flávia Rodrigues S.	16.734.328-2	R. Plínio A. Camargo 232P.	Flávia
Luiz Mary M. de Sousa Costa	38.903.130-6	R. Helenina de Rezende 45	Luiz Mary
Regina S. Lopes Garcia		Rua Tupacuma 16	Regina
Maria Helena Oliveira	W335546.6	Rua Sid. Albino Ceran, 28	Maria Helena
Walter S. Barbosa	17049(21-1	Rua Colômbia 51 casa 11	Walter
Vanúcia S. de Oliveira	075832.959	Rua Morenate 10209	Vanúcia
ELIEZER ALVES CORREIA	13.729-3033	Rua Carlos BARBOSA-363 Usúvia	Eliezer
Antonia Conceição de S. Mendes	25.409.952-X	Rua Amizade 41 Jardim Laparado	Antonia C. Mendes
THARCISO A.S.	296098304	RUA PARAIBA W-709 BLT AP 59	Tharciso

ABAIXO-ASSINADO PELO TOMBAMENTO DA ESCOLA ESTADUAL NOSSA SENHORA DA PENHA

baixo-assinados, solicitamos a esse Conselho o tombamento do edifício pertencente a Escola Estadual Nossa Senhora da Penha, projetado pelo arquiteto Eduardo Corona e localizado a Rua Padre Benedito de Camargo nº 762 - Penha - São - S.P., devido ao seu valor histórico, arquitetônico e ao sentimento de afetividade que a sociedade lhe atribui.

NOME COMPLETO	RG	ENDERECO	ASSINATURA
Maria Nóbrega	35741596	Rua São Romão nº 500 B	<i>Maria Nóbrega</i>
Marcelo de Souza	3492.383	Rua dos Carreiros nº 500 B	<i>Marcelo de Souza</i>
Ap. Carlos de Souza	16316.679	Rua dos Carreiros nº 500 B	<i>Ap. Carlos de Souza</i>
Luiz Carlos de Souza	10679.400	Rua dos Carreiros nº 500 B	<i>Luiz Carlos de Souza</i>
Luiz Carlos de Souza	10.139.343-3	R. A. FEARC. 550. 516. 82	<i>Luiz Carlos de Souza</i>
Marta Benedita de Souza	33109.101 X	Rua Karman Takla nº 23	<i>Marta Benedita de Souza</i>
Marta Benedita de Souza	33349550	Rua Karman Takla nº 23	<i>Marta Benedita de Souza</i>
Idelfo José	19.716.366	R. Marina Sidvany nº 23	<i>Idelfo José</i>
Luiz de Mendonça	8.637.502	R. Henrique nº 516 A	<i>Luiz de Mendonça</i>
Helena A. Monteiro	27.395.374-6	R. Henrique nº 516 A	<i>Helena A. Monteiro</i>
Luiz Carlos de Souza	14688.269	R. Henrique nº 516 A	<i>Luiz Carlos de Souza</i>
Luiz Carlos de Souza	8.349.9-D	Rua Manoel Gallo nº 193	<i>Luiz Carlos de Souza</i>
Luiz Carlos de Souza	12838.481	R. Leopoldo de Lima nº 25	<i>Luiz Carlos de Souza</i>
Maria Augusta	37.493.091-3	Rua Polí Eugênio de Azevedo nº 25	<i>Maria Augusta</i>
Luiz Carlos de Souza	14.209.253-8	R. Pa. Benedito de Camargo - 813 A	<i>Luiz Carlos de Souza</i>
Luiz Carlos de Souza	19.113.924-5	R. João Botelho - Oliveira nº 188	<i>Luiz Carlos de Souza</i>
Luiz Carlos de Souza	12779.986-7	R. Manoel de Azevedo nº 181 C	<i>Luiz Carlos de Souza</i>
Luiz Carlos de Souza	18.247.598	Rua São Romão nº 500 B	<i>Luiz Carlos de Souza</i>
Luiz Carlos de Souza	2553.902	Rua São Romão nº 500 B	<i>Luiz Carlos de Souza</i>
Luiz Carlos de Souza	190.692	Rua São Romão nº 500 B	<i>Luiz Carlos de Souza</i>

101  
1007







ABAIXO-ASSINADO PELO TOMBAMENTO DA ESCOLA ESTADUAL NOSSA SENHORA DA PENHA.

Nós abaixo-assinados, sôlicitamos a esse Conselho o tombamento do edificio pertencente a Escola Estadual Nossa Senhora da Penha, projetado pelo arquiteto Eduardo Corona e localizado a Rua Padre Benedito de Camargo nº 752 - Penha - São Paulo - S.P., devido ao seu valor histórico, arquitetônico e ao sentimento de afetividade que a sociedade lhe atribui.

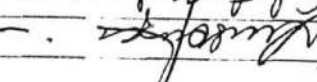
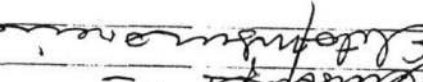
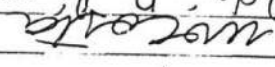
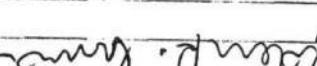
NOME COMPLETO	RG	ENDEREÇO	ASSINATURA
Edy de Souza	18 447 241-6	Rua dos Ardeates, n.º 298	<i>[Signature]</i>
Antonio	824 3185	R. José Maria Filho	<i>[Signature]</i>
Maria do S. de Santos		R. Antonio	<i>[Signature]</i>
Dalquiria Regina Barbosa	109.739-4	Capitão Adelino Carmo n.º 73	Maria do S. R. Santos
Raimundo da Pereira		R. Clarinda do Oeste n.º 308 Itaquera	<i>[Signature]</i>
Raimundo de Fátima	1002821	Rua C. B. Monteiro, 46, Penha	<i>[Signature]</i>
Dardo S. Granillo	16.833.364-8	R. Carla Marcelli, 664	<i>[Signature]</i>
Padre Almeida	18.584.606-9	R. O. Iene Jansen, 257	<i>[Signature]</i>
Desiderio da Silva		Curo de Mateus Mendes	<i>[Signature]</i>
Luiz Fernando J. de Jesus	18 201 916	R. Floresta Azul, 759	<i>[Signature]</i>
Esia C. do N. Silva	18277649-9	R. Hamond n.º 14 Vila Requel	<i>[Signature]</i>
Francisco M. de Jesus	13307714-7	R. Lina 74 JD Nova Friburgo	<i>[Signature]</i>
CLAUDENY de Uva	19536006	R. TAN JACO ROXO 405	<i>[Signature]</i>
Maria Rosalinda	12077599	R. Carlos 13 B	<i>[Signature]</i>
Jucenete R. Moura	6.776.009	Rua José Jordano 60	Antônio Alvim
Vanessa Rodrigues de Jesus	44.672.239-X	Rua José Jordano, 60	<i>[Signature]</i>
Hilma Lopes dos Santos	19.607.400-9	Rua Pedro Marciano de Alcantara - of H.S.P.	<i>[Signature]</i>
Glória Santana da Silva	...	Rua Manoel de Moraes Jardim 662	<i>[Signature]</i>
Rogério Manoel Benf. e	20996.619-1	R. J. J. J. J. 70	Rogério Manoel Benf.
<i>[Signature]</i>	13.457.263-4	R. Luís Anton 562	<i>[Signature]</i>
Juarez Juana-da-fiz	127+8349	R. Plínio de Camargo, 217	Juarez Juana-da-fiz

ABAIXO-ASSINADO PELO TOMBAMENTO DA ESCOLA ESTADUAL NOSSA SENHORA DA PENHA

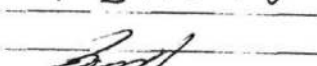
caixos-assinados, solicitamos a esse Conselho o tombamento do edifício pertencente a Escola Estadual Nossa Senhora da Penha, projetado pelo arquiteto Eduardo Corona e localizado a Rua Padre Benedito de Camargo nº 752 - Penha - São Paulo - S.P., devido ao seu valor histórico, arquitetônico e ao sentimento de afetividade que a sociedade lhe atribui.

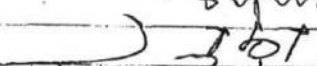
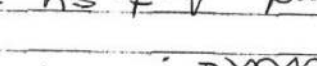
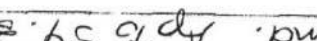
NOME COMPLETO	RG	ENDEREÇO	ASSINATURA
o. Cipriano de Souza	15.449.430-6	R. Benedito de Camargo 940	
Mr. R. Lima			
Adriana	11.342.198-9	R. Saizine Redu. gran. Mod. 12	
M. S. Moreira	29.920.483-2	R. Mário de Castro, 12	
da 79. da Costa	5.539.315-9	R. de Bragada 88	
da do L. Maia	3.552.125-6	R. de Bragada 88	
da do L. Maia	3.552.125-6	R. de Bragada 88	
da do L. Maia	3.552.125-6	R. de Bragada 88	
da do L. Maia	3.552.125-6	R. de Bragada 88	
da do L. Maia	3.552.125-6	R. de Bragada 88	
da do L. Maia	3.552.125-6	R. de Bragada 88	
da do L. Maia	3.552.125-6	R. de Bragada 88	
da do L. Maia	3.552.125-6	R. de Bragada 88	
da do L. Maia	3.552.125-6	R. de Bragada 88	
da do L. Maia	3.552.125-6	R. de Bragada 88	

1000.000  
1000.000

ABAIXO-ASSINADO PELO TOMBAMENTO DA ESCOLA ESTADUAL NOSSA SENHORA DA PENHA.

Nós abaixo-assinados, solicitamos a esse Conselho o tombamento do edifício pertencente a Escola Estadual Nossa Senhora da Penha, projetado pelo arquiteto Eduardo Corona e localizado a Rua Padre Benedito de Camargo nº 752 - Penha - São Paulo - S.P., devido ao seu valor histórico, arquitetônico e ao sentimento de afetividade que a sociedade lhe atribui.

NOME COMPLETO	RG	ENDEREÇO	ASSINATURA
Antônia Maria			
Carla Vaz de Moraes	22.686126-6		
Miguel Ozido	16.88605		
Glândineide - da Silva	8.136.558	Rua Capua Junior, 8	
Melina Luiza de Sá	9.352.097	R. Mathias de Melo, 212	
Renildo D. Soares	18.418.224-4	R. Ualele 750	
Antônio de Sá	17.351.066-8	R. Amadeu B. Vierge - 100 nº 1	
Stacome R. S. S.			
Daniel de Jesus	11.701.794-3	Dua Goitô, 46 R	
Marcelo N. S.	26.714.213-1	Av. Cabrera, Metrô	
Marta Cruz Gomes	11.794.016-55P/58	Rua Cap. Candelino Carrão 228	
Nome dos S. R. SILVA	17.402.072-X		
Migueli Silva	16.944.173	R. Entre Rios, 522	
Renata		R. Papaiá, Casa n. 12	
M. Espinosa Silva			
Circu Lucas Gomes		Rua Imperial nº 150	Circu Lucas Gomes
Sônia Salgado		R. Emília R. Dumeq 99	Sônia Salgado
Vitor Ap. Fontematto	17.964.144	R. Bueru nº 100	Vitor Ap. Fontematto
MARZENA A. SILVA	23.87208	R. 242 BRILHANTE DO PIÃO 112	
Maria do Socorro		R. 207122 VILA SILVIA	
		Rua Celso Greffe	



ABAIXO-ASSINADO PELO TOMBAMENTO DA ESCOLA ESTADUAL NOSSA SENHORA DA PENHA

baixo-assinados, solicitamos a esse Conselho o tombamento do edifício pertencente a Escola Estadual Nossa Senhora da Penha, projetado pelo arquiteto Eduardo Corona e localizado a Rua Padre Benedito de Camargo nº 752 - Centro - São Paulo, devido ao seu valor histórico, arquitetônico e ao sentimento de afetividade que a sociedade lhe atribui.

RG	ENDEREÇO	ASSINATURA
15.142.744-6	R. Manoel de Castro, 40	
20.535.777-5	R. Luiz Antonio para 456	
37.135.365-9	R. Condal nº 6 B	
5450582 -	R. Capote Rangel nº 51	
18963271-9	R. CAIDAL, 208 - FIM para	
2553007-1	R. Alberto Freire, 353	
16432859	R. Alvim - 235 Bl. A. 54.	
1229887	R. Farinha, 15, A. 144	
15.897.588-4	R. da Moura, 10	
	R. Engenheiro Sampaio nº 610	
	R. Oliveira Sampaio nº 250	
8076.684.5	Rua Barão Bantley, 455 João K. Medeiros	
15.898.683-0	R. Manoel de Castro, nº 32	
15.878.010	R. Lourenço, nº 10	
18.172.143	Av. Waldemar Joby, 48	
23.688.558-5	R. um nº 27 A Guandú, Traslado para Barão	
13.863-517-1	R. da Glória nº 13	
69430810	Monjardim nº 5	
5752044	Benedito Osorio nº 19	

101  
1987

**ABAIXO-ASSINADO PELO TOMBAMENTO DA ESCOLA ESTADUAL NOSSA SENHORA DA PENHA.**

Nós abaixo-assinados, solicitamos a esse Conselho o tombamento do edifício pertencente a Escola Estadual Nossa Senhora da Penha, projetado pelo arquiteto Eduardo Corona e localizado a Rua Padre Benedito de Camargo nº 752 - Penha - São Paulo - S.P., devido ao seu valor histórico, arquitetônico e ao sentimento de afetividade que a sociedade lhe atribui.

NOME COMPLETO	RG	ENDEREÇO	ASSINATURA
Verulima C. Silva	11.705.716	R. Giuseppe Marino nº 200	Verulima Costa Silva
Rozacira de F. de M. Moura	16.298.682		<del>Assinatura</del>
Marcia Delza Silva	5.599.296	Al. S. M. L. L.	Marcia de S. Santos
Clayton de O. Rocha	16.316.635	R. Bernardino Lindberg, 193-228	Clayton
Emilia R de Souza	12.427.143	R. Padre Francisco Salgado 319	Emilia
Guilherme Antonio de P. C.	18.303.777-1	R. São Felix do Rio Preto 360-BLF APB	Guilherme
Lucia Pereira da Silva	37.410.248-0	R. Giuseppe Marino nº 200	Lucia Pereira da Silva
Luiz José Ribeiro da Silva	44.388.976-9	R. Claudio Polanco nº 807	Luiz José Ribeiro da Silva
Zulmira G. F. M.	5.689.914	S. C. Brunne Estr. Fucc - 30	Zulmira Gasparatto F. M.
Quênia R. Rosa	19.452.062-6	Rua Leopoldo Machado nº 52 FN	Quênia Rosa
Marina de Gloria A. S.	1.614.910	Av. J. J. Michelini nº 1.153 aptos	Marina de Gloria A. S.
Marcelo	11.511-080-X	Rua Curitiba nº 43	Marcelo
Luiz José de B. Salati		Av. Carlos Darwin nº 39	Luiz José de B. Salati
Roberto G. F. F.	17.011.475-6	Rua Atanásio 40	Roberto G. F. F.
Francisca M. de O.			Francisca M. de O.
ROSANGELA A. SANTOS	32.986.028-P	R. Jos. Maria nº 222	ROSANGELA A. SANTOS
Silviani M. de F. A.	1435.738	R. Cirino de Albuquerque 137	Silviani M. de F. A.
Marcos A. Grande	11.627.829-5	R. Peruvia, 64	Marcos A. Grande
José José de A.	10.783.745	R. Hermes de Moura Borges 320	José José de A.
Theresa M. Santos	7879.888-7	R. Agua Nova nº 164	Theresa M. Santos
Eliziane T. de Lima	10.313.013-E	R. Silva Cavallieri 96	Eliziane T. de Lima
Clara C. E. Ribeiro	20.015.116-2	Av. 1 de Setembro nº 276	Clara C. E. Ribeiro

ABAIXO-ASSINADO PELO TOMBAMENTO DA ESCOLA ESTADUAL NOSSA SENHORA DA PENHA

abaixo-assinados, solicitamos a esse Conselho o tombamento do edifício pertencente a Escola Estadual Nossa Senhora da Penha, projetado pelo arquiteto Eduardo Corona e localizado a Rua Padre Benedito de Carmo nº 752 - Penha - São Paulo - S.P., devido ao seu valor histórico, arquitetônico e ao sentimento de afetividade que a sociedade lhe atribui.

NOME COMPLETO	RG	ENDEREÇO	ASSINATURA
Fonte B. Dantas	15402274	R. Maria Virginia 409	<i>Fonte B. Dantas</i>
0200 SANSONAR	8127712	R. Mano ou ou Louçã 638 5 m. Pta	<i>Sanção</i>
02000030	439163003	Remunera de o. requere. 835	<i>Sanção</i>
re Oliveira Senha	10.544615-4	R. Leopoldo Fleckes, 164	<i>Trone C. Santos</i>
re. S. das Figueiras	16.983513-5	R. Fochéu 7210 S. Miguel	<i>Sanção</i>
una. de. M. L. M.	17.004030-6	R. Sumar. 2035 Penha	<i>Sanção</i>
Carvalho Ribeiro	21	R. Volte da Primeira Vela	<i>Sanção</i>
o. B. H.	17214535-1	R. Capitão Romão	<i>Sanção</i>
QUIM GALVÃO SILVA	8.505.261	R. ESTRELA DE ALTO 105	<i>Sanção</i>
red. L. F. Senha 8/12	18.245.270-0	R. Humberto Franco 142	<i>Sanção</i>
re. D. M. S. / R.	8.714.001-9	R. Humberto Franco 142	<i>Sanção</i>
re. D. M. S. / R.	15.245.269	Acup. de Ontur 280	<i>Sanção</i>
Luiz Oliveira Siqueira	34.641.436-9	018 Henrique Brucide 142	<i>Sanção</i>
quim. J. P. de. A.	19705789-8	R. Trilá Pasquimante	<i>Sanção</i>
re. m. a. m.	19125499-3	R. Rio Comprido 133111 Rec	<i>Sanção</i>
re. D. M. S. / R.	26761218-7	R. Anton Fátima 69 H	<i>Sanção</i>
re. D. M. S. / R.	0568.064-9	Ar. Henrique Alves 84	<i>Sanção</i>
re. D. M. S. / R.	14.083.7863	R. Dona Virginia Almeida 142	<i>Sanção</i>
re. D. M. S. / R.	33.931.198	R. Amira de Almeida 709	<i>Sanção</i>
re. D. M. S. / R.	5963001	R. dos Reis Maria 23	<i>Sanção</i>
re. D. M. S. / R.	14.580.159-7	R. Leon Moura 1085 Itaipava	<i>Sanção</i>

11/

11/

Ribeiro

ABAIXO-ASSINADO PELO TOMBAMENTO DA ESCOLA ESTADUAL NOSSA SENHORA DA PENHA.

Nós abaixo-assinados, solicitamos a esse Conselho o tombamento do edifício pertencente a Escola Estadual Nossa Senhora da Penha, projetado pelo arquiteto Eduardo Corona e localizado a Rua Padre Benedito de Camargo nº 752 - Penha - São Paulo - S.P, devido ao seu valor histórico, arquitetônico e ao sentimento de afetividade que a sociedade lhe atribui.

NOME COMPLETO	RG	ENDEREÇO	ASSINATURA
Marina Alves D P	16.706.187	Rua Comandante Cavali 492	[Assinatura]
Elizabeth S. Silva	35.308.441-4	R. Carro do Mateus Simões, 271 -	[Assinatura]
Edina Maria Cardoso		R. Angelo de masi n.º 112	Edina Maria Cardoso
Roseley F. Reis Vieira	14.586.665-8	R. ne Val Ferreira Braga, 130	[Assinatura]
Milzete S. A. Silva	36.420-515-50	Alfeneiro 268 S. Brasília	[Assinatura]
Edina Maria Cardoso	21.111.284-7	R. Alfeneiro 275. A. Brasília	[Assinatura]
Lygia Fátima de Souza	20.951.689	R. Capitão Augusto 94	[Assinatura]
Patricia Lima de Melo		R. N. Gabriela mistal	[Assinatura]
Nuba Gonçalves de S. Almeida	18.418.335-2	R. Antonio Benício 12	[Assinatura]
Carlos Mendes Sá Sousa	13.142.945-0	R. Nova P. L. Maria 443 Bl. 8 Ap 304	[Assinatura]
Cláudio Augusto Ferreri	22.910.861-1	Rovendo Almir Pereira Bahia	Cláudio Augusto Ferreri
Isabel Miranda B. Silva	15.369.333	R. Colônia Leopoldina 1.977 A P.44	[Assinatura]
Luís V. C. Versiani	213.936-3	R. PARTICULAR B N.º 21	[Assinatura]
Mauro F. de S. Silva	10.557.359-7	R. Peraquara n.º 500	[Assinatura]
Claudia I. C. Viçô	22.343.912-5	R. Ipoategi n.º 356	[Assinatura]
Maria do Socorro	8.973.252	Rua. Goelitz 117	Socorro
Cláudio D. F. J. J. J.	9.543.940-5	R. Hugo Wolf 73-	[Assinatura]
Sônia G. de S. S.	11.493.3409	Rua. Gabriel Mistral 219	Sônia
Vera Lúcia D. de Paula	19.454.012-2	R. Mamuzitiba, 18	Vera
Florencia de S. Demétrio	3.184.156	Rua. Mamuzitiba 18	Florencia
Renata F. de S. P. Silva		Rua. Stutela 50 A	Guarullias
Renata F. de S. P. Silva			[Assinatura]
ENTO ORSONIO	5.735.859	R. CORAK, 72 -	Penha

ABAIXO-ASSINADO PELO TOMBAMENTO DA ESCOLA ESTADUAL NOSSA SENHORA DA PENHA

caixos-assinados, solicitamos a esse Conselho o tombamento do edifício pertencente a Escola Estadual Nossa Senhora  
 nha, projetado pelo arquiteto Eduardo Corona e localizado a Rua Padre Benedito de Camargo nº 752 - Ponta - São  
 - S.P., devido ao seu valor histórico, arquitetônico e ao sentimento de afetividade que a sociedade lhe atribui.

NOME COMPLETO	RG	ENDERECO	ASSINATURA
Siquma	P. 075.585-7	Rua: Codo n.º 532	Luise S. Guerra
Maria do Carmo	17.467.163	R. Barro de São Carlos 181	<i>[Signature]</i>
Frederico de Sá	8218252		
Walter de Sá	00013.521.1		
Antonio de Sá	16.856.889	R. Padre Benedito, n.º 251	<i>[Signature]</i>
Walter de Sá	9.352.063	R. Padre Benedito Centro 236	<i>[Signature]</i>
Walter de Sá		R. Central das 236	<i>[Signature]</i>
Walter de Sá		Rua Giuseppe Luciano 200	<i>[Signature]</i>
Walter de Sá		Rua Bonfim 54/118m	<i>[Signature]</i>
David Carneiro	11.237.230	R. Calvo Garcia 5819 Apr 53	<i>[Signature]</i>
Walter de Sá	00769586		<i>[Signature]</i>
Walter de Sá	23130425-8	R. Manoel de Sá n.º 38	<i>[Signature]</i>
Walter de Sá	12.778.658	R. Amélia - 41	<i>[Signature]</i>
Walter de Sá	29.692.291.4	R. Luiz Assis, 613	<i>[Signature]</i>
Walter de Sá	14.355.055.4	R. F. de Sá n.º 498	<i>[Signature]</i>
Walter de Sá	20.796.497.4	R. F. de Sá n.º 498	<i>[Signature]</i>
Walter de Sá	12.314.821.2	R. F. de Sá n.º 498	<i>[Signature]</i>
Walter de Sá	15.826.231-8	R. Prof. de Sá n.º 226 n.º 226	<i>[Signature]</i>
Walter de Sá	13.307.669-6	R. F. de Sá n.º 195	<i>[Signature]</i>
Walter de Sá	14.147.255	R. F. de Sá n.º 226	<i>[Signature]</i>
Walter de Sá	09.034.400-1	R. F. de Sá n.º 226	<i>[Signature]</i>

11/1  
 NPH

ABAIXO-ASSINADO PELO TOMBAMENTO DA ESCOLA ESTADUAL NOSSA SENHORA DA PENHA.

Nós abaixo-assinados, solicitamos a esse Conselho o tombamento do edifício pertencente a Escola Estadual Nossa Senhora da Penha, projetado pelo arquiteto Eduardo Corona e localizado a Rua Padre Benedito de Camargo nº 752 - Penha - São Paulo - S.P, devido ao seu valor histórico, arquitetônico e ao sentimento de afetividade que a sociedade lhe atribui.

NOME COMPLETO	RG	ENDEREÇO	ASSINATURA
SOLANGE PIRÉS	8.586.388-8	R. SENADOR GODOI N.º 20	Solange Pires
Clécio V. Marinho	20.384.336-8	R. Joaquim Marinho da Silva 11A -	Clécio V. Marinho
Frederico Paulini de Sbr	14.901-984-1	R. Barra do Rio Grande 03	Frederico Paulini de Sbr
Maria das G. N. Fugita		R. ITANA GR 84A ITA	Maria das G. N. Fugita
Ormezília G. Rocher	18.100911-0	Rua Congoninhas nº 6	Ormezília G. Rocher
Clécio V. Marinho		Rua Carlos Marinho nº 914	Clécio V. Marinho
Marcelo A. Oliveira	21487259	Rua Barão do Rio Grande 03	Marcelo A. Oliveira
M.ª Eugénia Oliveira	26453-220	Rua Nova Felicidade nº 34	M.ª Eugénia Oliveira
Osvaldo Moraes	8.444.233-5	Rua - Major Rudge 216	Osvaldo Moraes
Dinêz dos Santos	19.452.223-4	Colônia Leopoldina 537 BL 8 AP 15	Dinêz dos Santos
Márcia de S. Carvalho	11.063.494	R. Carlo Manelli 682	Márcia de S. Carvalho
Maria de F. O. Dal	12.440.359	R. Flor das Almas 569	Maria de F. O. Dal
Joana E. Jussara Urante	6.685.517-2	R. Fernando Mendes Pinto	Joana E. Jussara Urante
Rosely Regina	6.322.415	R. Pde Francisco de Toledo	Rosely Regina
José Ado Sabido	9.781.005-8	Rua Império nº 150 Vila Rica	José Ado Sabido
Edson Jp. Marcelli	14.252.172-3	RUA ANÍSIO DE ABRÃO N.º 46 VIA C/5 PEN	Edson Jp. Marcelli
Elaine de Santos Mico		R. Floresta Azul 780 V. Silveira	Elaine de Santos Mico
Marcos Vinícius de Oliveira	9.160.704-8	R. Jean Baptiste D. Albert. Neelã M. dos S. Mico	Marcos Vinícius de Oliveira
Marcos de Jesus Mascarenhas	11.210.860	AV Governador Cavalcanti PINTO NO 336	Marcos de Jesus Mascarenhas
Roberto José Gomes	12.694.541-7	Av. Ernesto Souza Cruz 544-31.05. Ant. 41	Roberto José Gomes
Dejanira S. Dias	20.263.184-9	Rua Manoel do Prado nº 400	Dejanira S. Dias
		Rua Babilônia Babilônia nº 250	

ABAIXO-ASSINADO PELO TOMBAMENTO DA ESCOLA ESTADUAL NOSSA SENHORA DA PENHA

baixo-assinados, solicitamos a esse Conselho o tombamento do edifício pertencente a Escola Estadual Nossa Senhora da Penha, projetado pelo arquiteto Eduardo Corona e localizado a Rua Padre Benedito de Camargo nº 752 - Penha - São Paulo - S.P., devido ao seu valor histórico, arquitetônico e ao sentimento de afetividade que a sociedade lhe atribui.

NOME COMPLETO	RG	ENDEREÇO	ASSINATURA
Spide S. Faria	626.374 13	Rua Amarel, bairro nº 6	<i>Spide S. Faria</i>
R. Chaves	3.263.718	R. Manoel, nº 1094	<i>R. Chaves</i>
Adelino	688.913-6	R. Adicela, nº 8	<i>Adelino</i>
Lucas Sérgio	722.155-5	Alameda de São Paulo nº 6-190	<i>Lucas Sérgio</i>
Luiz Carlos	11.894.664	Teófilo, 81	<i>Luiz Carlos</i>
Estimato Farias	84.457.867-9	Rua Helena, bairro 260	<i>Estimato Farias</i>
da Silva	80.431.705	Rua Celso de Assis, bairro 145	<i>da Silva</i>
J. de Lencastre	4.488.610-X	R. Florença de Souza, bairro 145	<i>J. de Lencastre</i>
de Lencastre	26.212.750-5	R. Florença de Souza, bairro 145	<i>de Lencastre</i>
de Lencastre	30.303.192	R. Particular de São Paulo, nº 321	<i>de Lencastre</i>
de Lencastre	16.196.100-1	R. São Vicente, nº 118	<i>de Lencastre</i>
de Lencastre	5.355.970	R. São Vicente, nº 118	<i>de Lencastre</i>
de Lencastre	12.376.611	R. Antonio José de Faria, nº 55A	<i>de Lencastre</i>
de Lencastre	11.696.996	R. Florença de Souza, bairro 145	<i>de Lencastre</i>
de Lencastre	18940384-6	R. São Vicente, nº 118	<i>de Lencastre</i>
de Lencastre	10133127	R. São Vicente, nº 118	<i>de Lencastre</i>

AVI  
NVI

**ABAIXO-ASSINADO PELO TOMBAMENTO DA ESCOLA ESTADUAL NOSSA SENHORA DA PENHA.**

Nós abaixo-assinados, solicitamos a esse Conselho o tombamento do edifício pertencente a Escola Estadual Nossa Senhora da Penha, projetado pelo arquiteto Eduardo Corona e localizado a Rua Padre Benedito de Camargo nº 752 - Penha - São Paulo - S.P, devido ao seu valor histórico, arquitetônico e ao sentimento de afetividade que a sociedade lhe atribui.

NOME COMPLETO	RG	ENDEREÇO	ASSINATURA
Cláudia A Paes	5890605	R. José Teixeira Silva 177	Cláudia A Paes
Alcides Vol de Melo Almeida		Av. Conde de Fátima 51A	Alcides Almeida
Theresinha Brancaccio	11378177-5	Rua Monte Jaguaré 4	Theresinha
Luiz de Moraes Aquino	17.689.072	Rua Sol de Fátima 119	Luiz Aquino
	18190198	Rua Monte 200	
Alaide de Souza	10310868-3	R. São Vicente Ferrer nº 41A	Alaide de Souza
Rozalia Bona Nova Lima	14.982.382	R. Sebastião Pinto Gabriel 18	Rozalia
Mônica B. S. L. S. S. S. S.	24936093-0	Rua Paraná 165	Mônica
João Carlos de Almeida	9244243	R. Túlio Melani nº 759	João Carlos de Almeida
Frank N. Nantes Silva	11.173.476-2	R. Gal. Pereira de Barros 38	Frank
Regina C. Silva Marques	16.8251056	R. Gisponde de Taconay nº 98	Regina C. S. Marques
Maurício de Jesus de Almeida	10245869-8	R. Avelar Braga nº 920º	Maurício
Luiz A. Barros	17430530-0	R. Helvio O. Albuquerque 181	Luiz Barros
Albino de Paula Silva	9537426-2	R. Brook Taylor 546	Albino
Cláudia Maria de Lencastre	34736-8-6	Rua Central 53	Cláudia
Maria do Socorro Santo		Av. Gabriela mistral 1153 pr. 143	Maria do Socorro
Luiz de Almeida	3.108.552	Rua Figueira do Palmerio nº 1292	Luiz de Almeida
Conceição Regina da Silva	...	Av. Alanciano nº 40 Ul. Talarício	Conceição
Maria Helena S. Monteiro	11.895.106	R. Ficarante Lopes gancia 674	Maria Helena S. Monteiro
Maria Madri Noqueira	14.262.723-7	R. Luz e Sombra nº 4	Maria Madri Noqueira
Ivan Alves Noqueira	44480.100-5	R. Luz e Sombra nº 4	Ivan A. Noqueira



ABAIXO-ASSINADO PELO TOMBAMENTO DA ESCOLA ESTADUAL NOSSA SENHORA DA PÁNHIA

baixo-assinados, solicitamos a esse Conselho o tombamento do edifício pertencente a Escola Estadual Nossa Senhora da Pánhia, projetado pelo arquiteto Eduardo Corona e localizado a Rua Padre Benedito de Camargo nº 752 - Penha - São Paulo - S.P., devido ao seu valor histórico, arquitetônico e ao sentimento de afetividade que a sociedade lhe atribui.

NOME COMPLETO	RG	ENDEREGO	ASSINATURA
Do m. de Carvalho	42.190.920-1	Rua Benedito de Camargo	Rodolfo
Eda M. de Barros	46.540.527-x	Rua Caracacé Teixeira	Eduarde
do M. de Barros	46.023.463-8	Rua Santa da Gestuna	Marcelo
de R.Santos	36.078.970-5	R: Circo de Abel	Deivaldo
de Souza Santos	46.651.222-3	R: Wellington Wilson	Paulo de Souza
de Souza Santos		R: Maria de Castro	Comunice
de Souza Santos	46.625.723-9	Quilombo de São João	Comunice
de Souza Santos	46.690.389-3	R: Domingos de Souza	Comunice
de Souza Santos	33.218.508-4	R: Frei Juana Guimaraes	Comunice
de Souza Santos		R: Capuço 244 - Baur	Comunice
de Souza Santos		R: Gerônimo nº 17 Penha	Comunice
de Souza Santos	46663388-8	R: Europa nº 84 Penha	Comunice
de Souza Santos		R: Lourdes nº 149 Penha	Comunice
de Souza Santos		R: Marlene de Souza nº 108 Penha	Comunice
de Souza Santos		R: Natal Natal Nº 11	Comunice
de Souza Santos		R: Quilombo de São João Nº 31	Comunice
de Souza Santos	46196011-4	R: Manoel Atacho nº 109A	Comunice
de Souza Santos	47.880.554-8	R: Ruyton da Costa, 625 Hq. 23	Comunice
de Souza Santos	46.551.363-3	R: Capuço de Souza, 625 Hq. 23	Comunice
de Souza Santos		R: Capuço de Souza, 625 Hq. 23	Comunice
de Souza Santos	46.697.051-1	R: Caldeirão nº 513 ap. 83	Comunice
de Souza Santos	49.308.462-X	R: Carlos Amador nº 205 Penha	Comunice
de Souza Santos	46.327.413-1	R: Major Angelo Goncalves	Comunice

GM  
PH



ABAIXO-ASSINADO PELO TOMBAMENTO DA ESCOLA ESTADUAL NOSSA SENHORA DA PENHA

paixo-assinados, solicitamos a esse Conselho o tombamento do edifício pertencente a Escola Estadual Nossa Senhora da Penha, projetado pelo arquiteto Eduardo Corona e localizado a Rua Padre Benedito de Camargo nº 752 - Penha - São Paulo - S.P., devido ao seu valor histórico, arquitetônico e ao sentimento de afetividade que a sociedade lhe atribui.

OME COMPLETO	RG	ENDEREGO	ASSINATURA
Isabel de S. Mendes	48.238.879-0	Rua Auiré nº 41	[Assinatura]
Quadeir A. Rodrigues	49.196.561-8	Av. Cordeiro nº 528	Quadeir A. Rodrigues
Sra. Lourdes de S. S.	30.443.347-1	R. João Guimarães Rosa. nº 78	Marta Cecília de S. S.
João de Deus Santos	47.073.866-2	Cm. Clara Garcia - 5706	[Assinatura]
S. D. de Carvalho	46.680.696-6	Rua: Eng. Rios nº 65	[Assinatura]
Dr. Rafael Soares	49.3349.44-3	R. de Eng. Rios nº 152	[Assinatura]
Dr. Amador de S. S.	29.608.830-4	RUA: Eng. Rios nº 701 / Bl. 11114	[Assinatura]
Dr. Oliveira, Leopoldo	36.452.093-9	R. Tereza Heil nº 780 AT 20 317	Leopoldo Oliveira
Dr. Reis Tarcia	46.687.808-4	R. Olho d'água Bl. 02.070.75	Reis Tarcia
Dr. M. Lindauer	49.355.333-9	R. Walter Baur nº 93	Marcelo M. Lindauer
Dr. V. Santos	46.055.448-6	R. Nelson Antunes 421	[Assinatura]
Dr. Gomes de S. S.	46.696.981-8	R. Anjoel de Barros nº 6	Lamir Gomes de S. S.
Dr. Carlos G. Costa	49.733.133-9	R. de José Carlos de Barros nº 412	Carlos G. Costa
Dr. J. Monteiro	46.697.892-3	R. Sumaré, 511 conj. nº 7	J. Monteiro
Dr. G. Mendes	35736201-9	R. Lido Amal: 664	[Assinatura]
Dr. M. M.	28.051.691-5	R. Bóris Pauli, 455	[Assinatura]
Dr. J. J.	49.474.521-6	R. Duque I. Dias, 32	[Assinatura]
Dr. J. J. Mendes	46.258.302-2	R. de Outono nº 12	[Assinatura]
Dr. J. J. Mendes	49.402.695-3	R. Palme Rodrigues, Med. 231	[Assinatura]
Dr. J. J. Mendes	49.335.036-6	R. de Eng. Rios nº 141B	[Assinatura]
Dr. J. J. Mendes	36.235.224-0	R: 24 DE FEVEREIRO, 377. Camargo	[Assinatura]
Dr. J. J. Mendes	46.098.839-0	R. Odegarque Pinheiro	[Assinatura]

111  
1975



ABAIXO-ASSINADO PELO TOMBAMENTO DA ESCOLA ESTADUAL NOSSA SENHORA DA PENHA

abaixo-assinados, solicitamos a esse Conselho o tombamento do edifício pertencente a Escola Estadual Nossa Senhora da Penha, projetado pelo arquiteto Eduardo Corona e localizado a Rua Padre Benedito de Camargo nº 762 - Ponta - São - S.P., devido ao seu valor histórico, arquitetônico e ao sentimento de afetividade que a sociedade lhe atribui.

Nome Completo	RG	Endereço	Assinatura
Cláudia de A. Silva		Avenida João Miguel n.º 3896 EA	<i>[Assinatura]</i>
Roberto Apolinário Ferreira	27.801.777-0	Rua dos Arcanjos, 362 - Vila Xir	<i>[Assinatura]</i>
V. Barros Ferreira	46.000.001-9	Rua Antero de Almeida Silva - 236	<i>[Assinatura]</i>
Luiz Santos		Rua Henrique de Souza Campos 15	<i>[Assinatura]</i>
Walter Escobar		Rua Carlos Guimarães	<i>[Assinatura]</i>
Luiz de Lima	37.910.897-1	Rua Euzébio de	<i>[Assinatura]</i>
Ulisses de Almeida	49.351.780-0	R. Dias de Toledo n.º 216	<i>[Assinatura]</i>
X. Oliveira	36.527.472-X	R. Xipete C S.L.V. 200	<i>[Assinatura]</i>
Luiz da Silva	44.252.697-6	R. Gentil Baraga 328ª A	<i>[Assinatura]</i>
ma de		R. Gentil Baraga - 406	<i>[Assinatura]</i>
X. C. de	36.277.615-5	R. Francisco Tison Roxo, 282	<i>[Assinatura]</i>
Tal Doligeo da Silva		R. Paul de Freitas 28-B	<i>[Assinatura]</i>
Shirley Souza	44.255.697-1	Tur. Ultima Conty e 102	<i>[Assinatura]</i>
Osman de Jesus Figue	49.407.673-6	Parque de Graça n.º 207	<i>[Assinatura]</i>
1. Santos & Silva	49.505.619-4	R. São João n.º 300	<i>[Assinatura]</i>
Edvaldo de M. Mendes	46.583.272-6	R. Jussara de Toledo n.º 496	<i>[Assinatura]</i>
Adriano de		R. Rua dos Cordeiros n.º 50	<i>[Assinatura]</i>
da Colina	48.755.46-6	R. Norte Oriente de São, n.º 102	<i>[Assinatura]</i>
Luiz de Jesus Carneiro	46.058.754-5	R. Olho d'água de São, n.º 303	<i>[Assinatura]</i>
Luiz Macedo / Moreira		R. Cachoeira dos Índios, 368	<i>[Assinatura]</i>
55 Santos Lima	48.447.035-8	R. ASA BRANCA, 34 (ANGAIPA)	<i>[Assinatura]</i>

511  
107



ABAIXO-ASSINADO PELO TOMBAMENTO DA ESCOLA ESTADUAL NOSSA SENHORA DA PENHA.

rixo-assinados, solicitamos a esse Conselho o tombamento do edifício pertencente a Escola Estadual Nossa Senhora da Penha, projetado pelo arquiteto Eduardo Corona e localizado a Rua Padre Benedito de Camargo nº 752 - Penha - São Paulo, devido ao seu valor histórico, arquitetônico e ao sentimento de afetividade que a sociedade lhe atribui.

OME COMPLETO	RG	ENDEREÇO	ASSINATURA
Saqueiros Vieira		Rua: Rua 172	<i>[Signature]</i>
Calvinista		Comendador Antônio 232	<i>[Signature]</i>
João Zambuca		Coronel Mendes	<i>[Signature]</i>
João Pereira		Rua: Rua Batafora D'Acet	<i>[Signature]</i>
João Pereira		R. Benvenuto Matias	<i>[Signature]</i>
João Pereira	46.606.015-4	R. Império nº 50	<i>[Signature]</i>
João Pereira Dias		R. Vitor Brasil 2118 - Bl: 06 Al: 21	<i>[Signature]</i>
F. Gasparato	46.547.580-7	R. Ribeira do Raimal nº: 55	<i>[Signature]</i>
Edson do Silva	46.536-958-3	Rua: R. Antônio 15 nº 10 - 5º andar	<i>[Signature]</i>
Edson do Silva	46.080.203-3	R. Mendonça, 135 Bem Clima	<i>[Signature]</i>
Edson do Silva	47.612.657-5	R. S. de Azevedo, 607 (A.E. Com. 001)	<i>[Signature]</i>
Edson do Silva	46.612.107-5	Av. C. de G. nº 4207	<i>[Signature]</i>
Edson do Silva	49.276.361-6	Rua: Rua de Azevedo, nº 16	<i>[Signature]</i>
Edson do Silva	46.461.546-X	R. Augusto, nº 247	<i>[Signature]</i>
Edson do Silva	45.868.590-2	Ca. Camp. 100, nº 4431	<i>[Signature]</i>
Edson do Silva		Rua: Rua de Azevedo, nº 213	<i>[Signature]</i>
Edson do Silva		R. Padre Benedito de Camargo	<i>[Signature]</i>
Edson do Silva		R. Costa de Melo, nº 188	<i>[Signature]</i>
Edson do Silva	42.190.822-5	R. Capelães Rangel nº: 188	<i>[Signature]</i>
Edson do Silva	47.293.875-9	R. R. de T. de T. nº 513 (R. Cap. 21)	<i>[Signature]</i>
Edson do Silva	36.724.027-0	R. F. de T. de T. nº 673	<i>[Signature]</i>

116  
117





ABAIXO-ASSINADO PELO TOMBAMENTO DA ESCOLA ESTADUAL NOSSA SENHORA DA PENHA.

paixo-assinados, solicitamos a esse Conselho o tombamento do edificio pertencente a Escola Estadual Nossa Senhora da Penha, projetado pelo arquiteto Eduardo Corona e localizado a Rua Padre Benedito de Camargo n° 752 - Penha - 500 - S.P., devido ao seu valor historico, arquitetônico e ao sentimento de afetividade que a sociedade lhe atribui.

TIPO COMPLETO	RG	ENDERECO	ASSINATURA
rua Santa Cecilia	30.389-95-8	rua. Karlequina Jacob. 505	grate Penha
rua. Galvão da Silva	33.783-509-9	rua. Waldemar Tréf. 558 apto. 43-B	Galvão da Silva
rua. Catalão	47.830.61-6	R. Carlos Motta n. 212	Torquato
rua. Botafogo de Souza	46.650.134-1	R. Comte e um n. 1286 cae. comadre	Amorim de Souza
rua. B. Borges	36.231.485-8	R. Sol da Moura Azeite n. 177	Amorim de Souza
rua. M. Gomes	47.891.453-6	R. RUA DA TORRUA, 10	Amorim de Souza
rua. E. Campanas	33.864.589-5	R. Carlos Motta n. 321	Amorim de Souza
rua. do C. Soares	46.189.450-6	R. do Orpade n. 88 Companhia avançada	Amorim de Souza
rua. Ligeira n. 100	36.530.675-7	R. Mota n. 446 Penha	Amorim de Souza
rua. Alvorada	35.609.359-9	R. Hans Fugado n. 589	Amorim de Souza
rua. Ligeira	49.266.493-6	R. Condição de Penha Mendonça n. 46	Amorim de Souza
rua. Ligeira	36.813.749-6	R. Maria Ligeira n. 82	Amorim de Souza
rua. Costa e Silva	46.148.249-2	R. Rio Pequeno 108 ca. melero	Amorim de Souza
rua. E. Soares	36.519.480-3	R. 501 São Tarcata de Silva Ligeira e Rosa	Amorim de Souza
rua. U. Braga	47.865.065-2	R. Teogônio Alves Dimis 650	Amorim de Souza
rua. R. do J. Rio	35.110.634-0	R. Ligeira de J. Rio 70	Amorim de Souza
rua. Ligeira		R. Possum de Ligeira de J. Rio	Amorim de Souza
rua. Ligeira	35.401.658-1	R. Américo Soares n. 513	Amorim de Souza

117  
117



ABAIXO-ASSINADO PELO TOMBAMENTO DA ESCOLA ESTADUAL NOSSA SENHORA DA PENHA

dixo-assinados, solicitamos a esse Conselho o tombamento do edifício pertencente a Escola Estadual Nossa Senhora da Penha, projetado pelo arquiteto Eduardo Corona e localizado a Rua Padre Benedito de Camargo nº 752 - Penha - São Paulo - S.P., devido ao seu valor histórico, arquitetônico e ao sentimento de afetividade que a sociedade lhe atribui.

OME COMPLETO	RG	ENDERECO	ASSINATURA
OME S. Camargo	44.959.697-7	R. Palmeiras local nº 1 A	Adriano Sadoa
Arquiteto de Berto	30.116.605-8	R: BERTÉ n: 1	Arquiteto Luiz Berto
Leandro Gomes	44.906.785-3	R: Nova Olimpia nº 400 Box 114	Leandro Gomes
Rodrigo J. Gomes	43.021.273-2	R: Antônio Rios de Camargo nº 11	Caro Rodrigo
Luiz F. Jansen		R: Nova Olimpia nº 517	
2 Alon de Billa	36.901.706-7	R: Tomás de Aquino Fátima nº 273	Alon de Billa
de Foz de Iguaçu	46.018.358-8	Rua Curitiba nº 243	de Foz de Iguaçu
na H. Anderson	41.308.482-0	Rua Frederico Munder	na H. Anderson
Barbosa S. de	43.591.295-5	R: Rua Rosa nº 25	Barbosa S. de
CA. M. M. Ferreira	41.805.250-0	R. Amoreto Ferronius e	CA. M. M. Ferreira
M. Souza Alício	45.021.552-1	R. Borges de Souza Vila Real nº 507	M. Souza Alício
diretor da Penha	43.641.982-7	R. Borges de Souza	diretor da Penha
Luana dos Santos	45.918.180-8	R. Manoel Salazar nº 23	Luana dos Santos
de Engenharia	44.493.369-4	R: Itanagra nº 77	de Engenharia
A. C. Custódio	44.419.631	Rua Cunha nº 55A	A. C. Custódio
de Engenharia	44.622.018-5	R. Brook Taylor nº 1005 B	de Engenharia
de Engenharia	36.701.868-X	R. Augusto M. nº 200	de Engenharia
de Engenharia	44.067.605-X	Boime - Cam. Olim. R. Fedu. Benedito nº 38	de Engenharia
de Engenharia	34.305.195-3	Boime - Boime R. Imperial nº 150	de Engenharia
de Engenharia	40.795.800-5	R. Nova Olimpia nº 18 St. Bz. op. 21	de Engenharia

21/11  
PST



ABAIXO-ASSINADO PELO TOMBAMENTO DA ESCOLA ESTADUAL NOSSA SENHORA DA PENHA

baixo-assinados, solicitamos a esse Conselho o tombamento do edifício pertencente a Escola Estadual Nossa Senhora da Penha, projetado pelo arquiteto Eduardo Corona e localizado a Rua Padre Benedito de Camargo nº 752 - Ponto - São - S.P., devido ao seu valor histórico, arquitetônico e ao sentimento de afetividade que a sociedade lhe atribui.

NOME COMPLETO	RG	ENDEREGO	ASSINATURA
Ka. O. de Souza	29.609.206-4	R. Max Planck	Talão de Souza
Luiz S. Braga	33.970.482-2	R. Leopoldo Machado	Luiz S. Braga
Dr. J. J. Pereira	30.088.339-2	R. Santa Bombas	Dr. J. J. Pereira
Dr. J. J. Pereira	31.966.222-2	R. da Rubinstein	Dr. J. J. Pereira
Dr. J. J. Pereira	44.671.903-1	R. Nereu Palmira	Alexandre Gomes Soares
Dr. J. J. Pereira	44.671.903-8	R. Augustin de Saint-Jean	Alexandre Gomes Soares
Dr. J. J. Pereira	46.904.606-5	R. Uruguaiana, Foz de Iguaçu, Madaria	Dr. J. J. Pereira
Dr. J. J. Pereira	44.545.807-0	R. Concórdia de Castilho	Dr. J. J. Pereira
Dr. J. J. Pereira	45.821.583-0	Rua Senador Cader	Dr. J. J. Pereira
Dr. J. J. Pereira	34.018.210-6	R. Embury, Foz de Iguaçu	Dr. J. J. Pereira
Dr. J. J. Pereira	41.302.526-5	R. Thorep	Dr. J. J. Pereira
Dr. J. J. Pereira	45.394.842-3	R. Luis Alben	Dr. J. J. Pereira
Dr. J. J. Pereira	42.675.609-5	R. Jourd'ay	Dr. J. J. Pereira
Dr. J. J. Pereira	35.115.209-4	Rua Jourd'ay	Dr. J. J. Pereira
Dr. J. J. Pereira	44.643.323-4	R. Tuitana, 501A	Dr. J. J. Pereira
Dr. J. J. Pereira	32.569.654-8	R. Soeira, Arum, 260	Dr. J. J. Pereira
Dr. J. J. Pereira	44.159.186-X	R. Jourd'ay, 119	Dr. J. J. Pereira
Dr. J. J. Pereira	44.742.844-9	R. Jourd'ay, 100, Foz de Iguaçu, 798	Dr. J. J. Pereira
Dr. J. J. Pereira	30.156.667-2	R. do Jourd'ay de Castilho, 44.222	Dr. J. J. Pereira
Dr. J. J. Pereira	44.776.688-0	R. Jourd'ay, Foz de Iguaçu, Arum, 274	Dr. J. J. Pereira
Dr. J. J. Pereira	37.480.500-4	R. Jourd'ay, 247 C.A.C. Cordeiro	Dr. J. J. Pereira

119  
119



ABAIXO-ASSINADO PELO TOMBAMENTO DA ESCOLA ESTADUAL NOSSA SENHORA DA PENHA.

abaixo-assinados, solicitamos a esse Conselho o tombamento do edifício pertencente a Escola Estadual Nossa Senhora da Penha, projetado pelo arquiteto Eduardo Corona e localizado a Rua Padre Benedito de Camargo nº 752 - Penha - São Paulo - S.P., devido ao seu valor histórico, arquitetônico e ao sentimento de afetividade que a sociedade lhe atribui.

HOME COMPLETO	RG	ENDEREÇO
Escola de Fundação	35.315.232-3	Rua 9 - Associação da Escola
Mazete Benedito	33.082.182-9	Rua Cuiabá nº 50
Valde Episcopo Fialho		Rua São João nº 69
Isabel B.N.Lima		R. Sebastião Pinto Cabral Nº 18
Isma Campesina	4478865-X	R. Colônia Leopoldina
de Silva Henriete	44.862.002-8	R. Sebastião Pinto Cabral nº 18
Francisca Maria de Jesus	28.149.643-2	R. Glorioso Alamo nº 24
Henrique Machado	45.886.480-8	Rua IV - Colônia Fátima nº 3A
de B. Gaudet	45.886.444-X	Francisca Antônia Fátima nº 3A
Arduo Marques	26.487.300-8	R. Alexandre de Gusmão nº 98
João Filho	46.049.814-8	R. Saldade B. Fátima nº 99
dos Ediles Martins	34.138.443-5	R. Jacqueline de S. Costa nº 03-A
Regina Guimaraes		Av. Adélia Martins nº 15 - Barco Malu - Regina Guimaraes
Isma Fátima		R. Sérgio de Salazar Nº 113
Uma Fátima Silva	32.875.389-0	R. Colônia Leopoldina nº 97 op. 4
João Mendes	44455593-6	R. Colônia Leopoldina nº 97 op. 4
Roberto Magalhães	44697153-4	R. Colônia Leopoldina nº 97 op. 4
Severina B. de Silva	44641933-0	R. Quatrim nº 96
Henrique Zepheri	45.397.679-7	R. Ivoventum nº 331
20 Bertolozzi	44.697.180-7	R. Mestre de altar. nº 709
101 C.M. Silva	44803710-6	R. Castelo Branco nº 55
J. de Lúcio	44752098-7	R. C913 nº 2 - Associação 557.721.810R
		Av. Schubert Michel, 1153 op. 14B

ASSINADO POR

Guilherme M. Brumate  
 Bomille Sup. Padre

Mariana Cordeiro Lima

Francisca Maria de Jesus

Henrique Machado

de B. Gaudet

Arduo Marques

João Filho

dos Ediles Martins

Regina Guimaraes

Isma Fátima

201  
 JPH





ABAIXO-ASSINADO PELO TOMBAMENTO DA ESCOLA ESTADUAL NOSSA SENHORA DA PENHA

abaixo-assinados, solicitamos a esse Conselho o tombamento do edifício pertencente a Escola Estadual Nossa Senhora da Penha, projetado pelo arquiteto Eduardo Corona e localizado a Rua Padre Benedito de Carmo nº 762 - Ponta - 500 - S.P., devido ao seu valor histórico, arquitetônico e ao sentimento de afetividade que a sociedade lhe atribui.

HOME COMPLETO	RG	ENDEREÇO	... ASSINATURA
Guilherme de Paula	45-857-838-1	Rua: 1ª de Santa Helena, nº 274	Ricardo Guilhaume de Paula
de Janna Maria	44-23+06-5	R. Costa Ribeiro, casa 6	Janna Maria
de Sônia Maria	33 780 6917	R. Manoel Joaquim de Sousa	Sônia Maria
de Thaysen J. Barbosa	44580634.5	R. Carlos Joo, 6891	Thaysen J. Barbosa
de S. Queiroz	44.545.174-9	Imdade Benedita Veiga nº 33	S. Queiroz
de Rubem da Silva	44.009.887-6	R. Albatroz nº 57	Rubem da Silva
de Felipe de Lourenço Silva	44.672.000-8	R. Genivaldo Felenzi nº 91	Felipe de Lourenço Silva
de A. C. Corneio	43.786.687-7	R. Oscar Maria nº 2 Silva 236	A. C. Corneio
de Alarcão Meireles	45.930.779-X	R. Prof. Alves Rebouças nº 53	Alarcão Meireles
de Carolina	41805859-3	Av. Get. Cavalcas Filho nº 150	Carolina
de Oliveira	3526.647-7	R. Luis Alves nº 562	Oliveira
de J. J. J. J.	3526.589-2	R. Cade Oxon nº 208	J. J. J. J.
de Carolina	44.697.091-8	R. Vitor, nº 121	Carolina
de Augusto Fugate	44.697.091-8	Rua Comendador nº 206	Augusto Fugate
de Thaysen Kamagawa	43.722.932-4	Rua Benedita Benedita nº 219	Thaysen Kamagawa
de J. J. J. J.	44.180.045-7	Rua Tommaso, nº 37	J. J. J. J.
de J. J. J. J.	45.039.053-1	Rua José Antônio, nº 550	J. J. J. J.
de J. J. J. J.	44.975.262-5	Rua Alagoinha nº 242	J. J. J. J.
de J. J. J. J.	44.278.479-X	Rua: 102, Proprieta nº 18	J. J. J. J.
de J. J. J. J.	46 015668-8	R. S. J. J. J. nº 275 - apt 244A	J. J. J. J.

161  
162



ABAIXO-ASSINADO PELO TOMBAMENTO DA ESCOLA ESTADUAL NOSSA SENHORA DA PENHA

abaixo-assinados, solicitamos a esse Conselho o tombamento do edifício pertencente a Escola Estadual Nossas Senhoras da Penha, projetado pelo arquiteto Eduardo Corona e localizado a Rua Padre Benedito de Camargo nº 762 - Penha - São Paulo - S.P., devido ao seu valor histórico, arquitetônico e ao sentimento de afetividade que a sociedade lhe atribui.

OME COMPLETO	RG	ENDEREÇO	.. ASSINATURA
Andra Sley	44.478.619-2	R.: Capangará 125, blo. 01, 31	Francisco de Assis
fr. Inês de Bragança	32.1193.931-1	R. Teófilo de Anápolis, 201	Francisco de Assis
o de Oliveira Magalhães	44.650.699-7	R. Floresta Azul, 380, blo. 01, 42	Francisco de Assis
José Gomes	44.751.965-7	R. V. Góes de Alcântara, 16	Wilson Gomes
Miguel Guimarães	44.504.706-9	R. Buarque, 100	Wilson Gomes
Roberto Roberto	44.452.043-8	Rua Copacabana, 365	Wilson Gomes
2 de Souza Ferreira	42.045.440-1	Av. Amadeu Bueno de Vasquez, 01, 432	Wilson Gomes
mi. Ferreira C. Silva	44.446.963-0	R. Fritz Johansen, 19	Wilson Gomes
Alfredo Guimarães	44.622.508-0	R. Mendes de Moraes, 116	Wilson Gomes
Alfredo Guimarães	44.308.445-6	R. Timoteo Raposo, nº 600B	Wilson Gomes
Roberto Alves	46.051.660-6	R. Água Negra, nº 75	Wilson Gomes
Em. S. Romariz	44.484.910-3	R. Rua do Brasil, 274	Wilson Gomes
Em. S. Romariz	44.479.533-X	R. Ant. do Brasil, nº 02	Wilson Gomes
ma Souza Corvina	30.203.288-5	Rua: Carlos Barbera nº 363	Wilson Gomes
INA RANGEL DE FREITAS	35.526.785-8	R. Sarg. Fomga, nº 214	Wilson Gomes
sa Rangel de Freitas	44.506.690-8	R. José de Freitas, 294	Wilson Gomes
neida Lima Lima	44.479.973-4	R. Côr. Benedito, nº 22	Wilson Gomes
ma. J. de Almeida	45.400.234-8	R. Miguel Quinto, nº 82	Wilson Gomes
Alves Duarte	44.493.213-6	R. Rangel de Freitas, nº 03	Wilson Gomes
lo de Almeida	43.581.210-4	Av. Comandante nº 2002	Wilson Gomes
o Rodrigo Vermeir	27.170.668-5	Av. Comandante 1194 opt 34 blo. 2	Wilson Gomes

276  
22

ABAIXO-ASSINADO PELO TOMBAMENTO DA ESCOLA ESTADUAL NOSSA SENHORA DA PENHA

Nós abaixo-assinados, solicitamos a esse Conselho o tombamento do edifício pertencente a Escola Estadual Nossa Senhora da Penha, projetado pelo arquiteto Eduardo Corona e localizado a Rua Padre Benedito de Camargo nº 752 - Penha - São Paulo - S.P, devido ao seu valor histórico, arquitetônico e ao sentimento de afetividade que a sociedade lhe atribui.

NOME COMPLETO	RG	ENDEREÇO	ASSINATURA
Márcia P. de Silva		Giuseppe Maximo nº 200	Márcia P. de Silva
Danieli Natália Apolinário	44.778.793-7	Rua Luiz Jorge Cotrim nº 138	Danieli Natália Apolinário
Breuna Soares de Oliveira		Rua: Camdebe nº 68	Breuna Soares de Oliveira
Fran Alves Nogueira	44.480.100-5	R: Luz e Sombra Quadra S N: 4	Fran Alves Nogueira
João Paulo Gonçalves	45.611.089-6	R: Arraial da Barra N: 06	João Paulo Gonçalves
Rodrigo P. Gomes	43.702.941-5	TR: ISABEL FARNSE Nº 3	Rodrigo P. Gomes
Jéssica G. de Faria	35.542.328-8	R. Novo O. do Piauí nº 400 Bloq	Jéssica G. de Faria
Somires Cristine M. Silva	44.639.102-5	Rua: Hamend unº 14	Somires Cristine M. Silva
Kaxima Almeida Formicato		R. Rodolpho Junier nº 282	Kaxima A. Formicato
Carla Henrique de Sá	44.846.644-5	Rua: Tachero nº 10	Carla Henrique
Yandro do Nascimento	46.835.907-5	R: Teca nº 1 Fundos	Yandro do Nascimento
Françine Beyre Santos	34.305.399-8	Rua Nova Dióscoro nº 409	Françine Beyre Santos
Andréia Ferra Mendes Ribeiro	44.803.541-7	Rua Nacional d'Este nº 38	Andréia Ferra Mendes Ribeiro
Natalia Fontes Cristiano da Silva	44.485.417-4	Rua: Galiléia de Berredo nº 38	Natalia Fontes Cristiano da Silva
Anna Paula Buzato Alves	44.906.806-7	Rua: Água Nova nº 75	Anna Paula Buzato Alves
Marco Lucílio T.M. Silva	45.841.757-9	Eça Antonio Miranda 554	Marco Lucílio Silva
Fianel F. de Oliveira	49.597.602-7	R: girua, nº 30	Fianel Ferra de Oliveira
Debora Bergs Aquino	45.379.157-6	Av. Paranaquá, nº 929	Debora Bergs Aquino
Damonte de Lima Bergs	44.097.763-9	R. Cipião José Casais nº 3	Damonte de Lima Bergs
E. Daine M. da Silva	44.551.930-3	Rua: Cendal nº 50	E. Daine M. da Silva
Lamila de Souza Ferreira	44.747.161-2	R. Rev. Almir Pereira Bahia, nº 120	Lamila de Souza Ferreira
Érica C. Matias	44.976.933-2	R: Francisco Bollini, nº 96, AP: 12-C	Érica C. Matias

ABAIXO-ASSINADO PELO TOMBAMENTO DA ESCOLA ESTADUAL NOSSA SENHORA DA PENHA

abaixo-assinados, solicitamos a esse Conselho o tombamento do edifício pertencente a Escola Estadual Nossa Senhora da Penha, projetado pelo arquiteto Eduardo Corona e localizado a Rua Padre Benedito de Camargo nº 752 - Penha - São José do Rio Preto - SP, devido ao seu valor histórico, arquitetônico e ao sentimento de afetividade que a sociedade lhe atribui.

OME COMPLETO	RG	ENDEREÇO	ASSINATURA
2 Manda Lima	44.762.577-9	R. Marangoni nº 3	Lima M. Lima
5 Rosa	45.870.1634	Rua. 70, 70, 70	Rosa Rosa
Marqueto Rafael		R. Felício Antônio Felipe nº 21	Marqueto Rafael
1300 - Dias	44.697.909-5	R. Cotomance nº 202	1300 - Dias
1200 - Maria Gomes	45.400.325-20	R. Moura-Gomara, 545, apto 4	1200 - Maria Gomes
2 Genoveva dos Silva	47.405.213-5	Rua Padre Budge, m. 301	Genoveva dos Silva
1 Indira Aparecida Wilson		Rua Francisco Ruge nº 33	Indira Aparecida Wilson
1 Juliana Fontes		R. Fontes, m. 200	Juliana Fontes
2 Flávia Brito Lima	44.697.080-3	R. dos Delivares nº 850	Flávia Brito Lima
1 E BRASIL TELES	36.298.520-0	Av Augusto Arturves	E BRASIL TELES
100 - do Sr. João Guimarães	32.888.094-4	R. B. B. Loureiro: Fátima B. nº 21	100 - do Sr. João Guimarães
2 Madalena Rodrigues da Silva	35.380.732-1	R. Azeiteira nº 500 - St. Modeste	2 Madalena Rodrigues da Silva
1 Euristina Bortocci	49.828.192-1	R. Voladunor Andrade, 191	1 Euristina Bortocci
me R. de Silva		R. Claudio Pires nº 883	me R. de Silva
100 - Irayda Silva Romari	33.492.390-6	Rua. 20, Padre Mendiz, 465 A	100 - Irayda Silva Romari
100 - Eugênia Guimarães	46.868.350-1	Gr. Gabriela Murtal, 907	100 - Eugênia Guimarães
100 - Maria de Lima		R. Hyago: Tomar, 16	100 - Maria de Lima
100 - Ana Cristina	44.493.524-7	Rua: N. N. (F. L. N. N.)	100 - Ana Cristina
100 - Laércio de Azeiteira	46.040.500-1	R. Telmario Bortocci nº 33	100 - Laércio de Azeiteira

221  
123



ABAIXO-ASSINADO PELO TOMBAMENTO DA ESCOLA ESTADUAL NOSSA SENHORA DA PENHA

baixo-assinados, solicitamos a esse Conselho o tombamento do edifício pertencente a Escola Estadual Nossa Senhora da Penha, projetado pelo arquiteto Eduardo Corona e localizado a Rua Padre Benedito de Camargo nº 752 - Ponta - São Paulo - S.P., devido ao seu valor histórico, arquitetônico e ao sentimento de afetividade que a sociedade lhe atribui.

NOME COMPLETO	RG	ENDEREÇO	ASSINATURA
do Touro Jardim	40.496.328-1	Rua Maria Claretta, 286	Renata Maria Jardim
ma Loba Fackler	43363.212-4	R: maravilha 59	Amargosa Fackler
Eduardo de Assis	44.321.402-X	R: Argemir Gomes de Silva 83	Eduardo de Assis
Francisco de Assis	34.407.016-5	Rua São José do Campo, 234	Francisco de Assis
Chico de Assis	41.864.323-4	Rua Virgínia Form 593 APT 34	Chico de Assis
R. Romão de Assis	44.455.761-1	R: Francisco da Cunha, 447	R. Romão de Assis
R. Romão de Assis	41.864.323-8	R: Manoel Epitácio de Barros, 84	R. Romão de Assis
ra. Bruno de Assis	33652.225-3	Av. Camargos, 1180	ra. Bruno de Assis
n do gila	43.654.951-7	Vila São José, 53-A	n do gila
e de Andrade	44.002.454-7	R: Andrade, 105	e de Andrade
vela (André) Tavares	35.130.382-0	Paulista nº 21	vela (André) Tavares
ra. Bruno de Assis	41.182.796-0	Rua: Victoria, 108	ra. Bruno de Assis
a. Poliana Ribeiro	35.106.274-9	Rua. Rua Americano Costa, 203	a. Poliana Ribeiro
aine Redrigues		Rua: Hotel Basile, 218	aine Redrigues
rae Jardim	45.555.907-0	R: Ego Soares de Brito, 20	rae Jardim
na de Lima		Rua Nicolas SARDIM, 819	na de Lima
ma. Juliana Loggi		Rua Ringuinho, 59	ma. Juliana Loggi
ael dos Santos	39503138-3	Rua Padre João, 289	ael dos Santos
e de Farias Elias	32269.587-X	R: Suelio Carmo, 156-ill. S. Leste	e de Farias Elias
Redrigues de Moura	40.795.856-3	Rua. Guaravira, 66	Redrigues de Moura
Redrigues de Moura	43.829.677-X	Rua. Pte. Estimar, 200 no 43A 811. Pav. Reduções de Moura	Redrigues de Moura

121  
121





ABAIXO-ASSINADO PELO TOMBAMENTO DA ESCOLA ESTADUAL NOSSA SENHORA DA PENHA.

abaixo-assinados, solicitamos a esse Conselho o tombamento do edifício pertencente a Escola Estadual Nossa Senhora da Penha, projetado pelo arquiteto Eduardo Corona e localizado a Rua Padre Benedito de Camargo nº 752 - Penha - São S.P., devido ao seu valor histórico, arquitetônico e ao sentimento de afetividade que a sociedade lhe atribui.

OME COMPLETO	RG	ENDERÇO	ASSINATURA
Fernanda Palma	42.937.378-8	R: Rua Venâncio	Chaves 211
Roberto P. de Jesus	43.898.803-7		
Gonçalves Wilson	44.467.030-9	R: Osvaldo Guayas	nº 1511
Dr. de Silva	42.335.601	Av. Impedida	2920
Marcondes da Silva	34.864.829-7	R: Marcondes da Silva	nº 185
M. de N. Cecília	40.795.903-8	R: Maria Amélia	
Laton Facúne	35.615.945-0	Rua Mauil Francisco	nº 103
Luciana Kaeli	43.799.599-2	R: Cecília de Azevedo	nº 236
ma Aires Quiraglia	40.795.899-x	R: Betânia	nº 23
R. de O. Nascimento	43.421.176-2	Ed. Kaeli	nº 60
GOMES DE SOUZA	32.070.303-X	R: GORKEIA DE GODOI	nº 66
# C. SOARES	44.927.441-x	R: GRACIOSA FOLESI	REIXO Nº 14
Francisco de Assis	43.447.852-0	R: Obispo, Bemart	assim, 98
Grand. Duarte	30.822.690-2	R: Elza Soares de Albuquerque	
Young Brito	35.100.746-5	Rua Costa Rica	de Lima, 128
Parreira	45.429.351-8	R: Laranjeira do Natal	1438
mg Luiz de Oliveira	40.576.165-X	R: Lagoa de Pedra	nº 354
Arta Godoy	44.302.749-3	R: São José das Ladeiras	nº 2000
Lu. Almeida	40.597.616-1	R: Barrocas do Piauí	143
2 ESAR SELSA	43.797.727-9	F. U. + 111A CAN + 11A	128
de O. Urakawa	43.537.330-3	R: Afonso Empuira	Pin, 334
Ar. da Silva	46.995.203-9	Ar. Gabriela	Mistral, 509

222  
2021



ABAIXO-ASSINADO PELO TOMBAMENTO DA ESCOLA ESTADUAL NOSSA SENHORA DA PENHA.

deixamos a esse Conselho o tombamento do edifício pertencente a Escola Estadual Nossa Senhora da Penha, projetado pelo arquiteto Eduardo Corona e localizado a Rua Padre Benedito de Camargo nº 752 - Penha - São Paulo, devido ao seu valor histórico, arquitetônico e ao sentimento de afetividade que a sociedade lhe atribui.

Nome Completo	RG	Endereço	Assinatura
Donato de Souza Costa	31.185.326-9	R: Escola Beneficência do Monte St	Donato de Souza Costa de S. do Est.
Flávia Silveira	45.950.341-8	R: Curvo de Lourenço Simões, 271	Regina R. Silveira
F. Bel-Horno	43.934.660-5	R: Evs. Osvaldo Andrade, 403	Regina F. Bel-Horno
Warajima	41.295.944-9	R: João Bovera, 131	
Cláudia Aguiar	44.239.422-6	R: Rua Vicente de Aragão, 1004	Cláudia Aguiar
Orlaíra Bergo	32.924.826-9	R: Córrea de Aguiar, 481 B101q23	Orlaíra Bergo
Y. Borkovich Jalki	40.282.213-5	R: de Ocaraga, 33	Y. Borkovich Jalki
Fau C. Amano	33.090.76-6	R: Coronel Mourão, 1062	Fau C. Amano
M. de C. Mena	44.413.867-3	R: Maria Baumann Mendonça	M. de C. Mena
St. Felício Neto	42.936.460-X	R: por Francisco Lopez, 746-A	St. Felício Neto
Enzo de Aguiar	42.033.142-6	R: Av. Libano nº 4400 R2 ap 32	Enzo de Aguiar
Seteio M. Correia	43.783.722-1	R: Bento Navara nº 13 B	Seteio M. Correia
Luiz Carlos Santana	44.255.442-4	Rua: Pires nº 28 B fg. Nova	Luiz Carlos Santana
Jorge Santos Oliveira	42.275.676-3	R: Cassiano Lopes nº 05	Jorge Santos Oliveira
Ad. Andrade Fica	40.187.784-X	R: Manoel de Barros nº 222	Ad. Andrade Fica
Luiz de Oliveira	39.135.365-9	R: Condi nº 6 B	Luiz de Oliveira
Roberto G. de Aguiar	44.289.595-8	R: Jacuiz, nº 82	Roberto G. de Aguiar
na. Polakoff	30.441.029-2	R. Polakoff, 21 apt. 21	na. Polakoff
Arven da D. Gensky	44.927.513-9	R. Flor de Quaresma, 32/A.	Arven da D. Gensky
Luiz Carlos Mendes	45.519.621-8	R: Selva Ab. F. dos Santos nº 22	Luiz Carlos Mendes
Luiz Carlos Mendes	40.368.721-4	R: Nova Olinda de Lourenço nº 777	Luiz Carlos Mendes

921  
921

ABAIXO-ASSINADO PELO TOMBAMENTO DA ESCOLA ESTADUAL NOSSA SENHORA DA PENHA.

Nós abaixo-assinados, sôlicitamos a esse Conselho o tombamento do edificio pertencente a Escola Estadual Nossa Senhora da Penha, projetado pelo arquiteto Eduardo Corona e localizado a Rua Padre Benedito de Camargo nº 752 - Penha - São Paulo - S.P, devido ao seu valor históricq, arquitetônico e ao sentimento de afetividade que a sociedade lhe atribui.

NOME COMPLETO	RG	ENDEREÇO	ASSINATURA
Thiago Souza Vieira	34.230.102-8	Avenida Canaã, 4511 aptº 43	Thiago Souza Vieira
Luiz Carlos Pinz	42.594.811-0	R. Padre José Maria de Moraes	Luiz C. Pinz
Leiane Pereira Bertolino	41.480-840-x	R. Abigail Senechal do Silveiro, 127	Leiane Bertolino
Vanessa Cristina Santos	45.498.606-0	R. Virgínia Furti, 502 aptº B.A	Vanessa Cristina dos Santos
Monique Paiva Badam	44.924.382-9	R. Romer de Oliveira	Monique Paiva Badam
Mayara Ferreira Francisco	41.124.063-8	R. Rio Imbuera, 274 aptº 418	Mayara Ferreira Francisco
Priscila dos S. Basilio	43.318.078-x	R. Joamond n-48	Priscila
José de Souza	43.86.2779-1	R. JOSE EVERSTINA n-444	José de Souza
Amir de Souza Naranh	42.284.331-6	R. Monte araquera n-29	Amir de Souza Naranh
Diego Rodrigues	42.986.700-3	R. São Felix n-202	Diego R. de Miranda
Jacqueline Rodrigues Luana	44.107.109-0	R. Quêlele n-80. fd. 528 Bombril	Jacqueline Rodrigues Luana
Justilini N. B. Silva	42.316.094-1	AV. OLAVO B. S. ARAÚJO, 2225	Justilini Nunes B. Silva
Priscila Lopes de Souza	41.229.284-4	R. Paraguá, 251	Priscila Lopes de Souza
Ana Paula Silva Nakada	45.593.011-5	R. Diego de Albuquerque n-61 apt 51C	Ana Paula Silva Nakada
Ana Cristina B. Castro	42.887.449-6	Av. Dr. Assis Ribeiro, 2950 - apt. 54	Ana Cristina B. Castro
Renata de Barros Souza	34.138.610-8	R. Colônia d'Assunção, 69	Renata de B. Souza
Priscila Fingeli	43.956.904-7	R. Engenheiro Fitor de Freitas, 101	Priscila Fingeli
Rachel Cristina do N. Buralini	44.343332-2	R. Sérgio da Silva Nobrega - n-18	Rachel Cristina do N. Buralini
Daniela Ferrnandes Quintan	34864734-7	R. Quilom n-267	Daniela F. Quintan

ABAIXO-ASSINADO PELO TOMBAMENTO DA ESCOLA ESTADUAL NOSSA SENHORA DA PENHA.

coixos-assinados, solicitamos a esse Conselho o tombamento do edifício pertencente a Escola Estadual Nossa Senhora da Penha, projetado pelo arquiteto Eduardo Corona e localizado a Rua Padre Benedito de Camargo nº 752 - Pente - São Paulo - S.P., devido ao seu valor histórico, arquitetônico e ao sentimento de afetividade que a sociedade lhe atribui.

NOME COMPLETO	RG	ENDERECO	ASSINATURA
DO BRASIL JUNIOR	49.59.59.34-7	R. COPO, 173	<i>[Signature]</i>
EDUARDO ABGUEIRA	46.077.701-4	R. Prof. CARLOS DA SILVEIRA Nº 578	<i>[Signature]</i>
ROBERTO BALLEJA DE ALBUQUERQUE	34.429.668-7	R. Pomba de Jacuiz nº 6	<i>[Signature]</i>
ROSELI B. FARIAS	36.587.368-8	R. Giuseppe Martini nº 90 BLOC 20134	<i>[Signature]</i>
FRANCISCO R. DE LINDADE	42675547-9	R. Giuseppe Martini Nº 190 BLOC 60134	<i>[Signature]</i>
JOÃO DE CARLOS SILVA	42.516.897-9	R. João José do Belmonte nº 8	<i>[Signature]</i>
FRIBERTE		R. Fozes Marques nº 17	<i>[Signature]</i>
FRIBERTE	42.327.613-X	Art. das mural nº 6500	<i>[Signature]</i>
FRIBERTE	2002006009430	R. Paixão, nº 42, apto: 11B	<i>[Signature]</i>
FRIBERTE	44.846.233-3	Av. Getúlio Vargas nº 132	<i>[Signature]</i>
FRIBERTE	37601560-3	R. Abadado nº 36	<i>[Signature]</i>
FRIBERTE	49.262.679-0	R. Hamilton Reis 516-A	<i>[Signature]</i>
FRIBERTE	45.350.810-X	R. Gracilar Rossi nº 114F	<i>[Signature]</i>
FRIBERTE	44.039.591-4	R. CRISTINA Nº 20	<i>[Signature]</i>
FRIBERTE	44.039.591-4	R. Carlos Maria nº 74	<i>[Signature]</i>
FRIBERTE	32.073.602-7	R. José Gomes Jussia	<i>[Signature]</i>
FRIBERTE	10.611.581.111	AV. GABRIELA MISTRAL Nº 119	<i>[Signature]</i>
FRIBERTE	34.965.076-6	Rua General de Azevedo nº 121	<i>[Signature]</i>
FRIBERTE		514 V10	<i>[Signature]</i>

12/11/2011  
P. 12/11



ABAIXO-ASSINADO PELO TOMBAMENTO DA ESCOLA ESTADUAL NOSSA SENHORA DA PENHA.

baixo-assinados, solicitamos a esse Conselho o tombamento do edifício pertencente a Escola Estadual Nossa Senhora da Penha, projetado pelo arquiteto Eduardo Corona e localizado a Rua Padre Benedito de Camargo nº 752 - Penha - São José do Rio Preto, devido ao seu valor histórico, arquitetônico e ao sentimento de afetividade que a sociedade lhe atribui.

NOME COMPLETO	RG	ENDEREÇO	ASSINATURA
Carla de S. Silva	47.590.679-2	Rua Redentora, 64	[Assinatura]
Mary Alice Fontana	46.539.783-9	Rua Principal	[Assinatura]
Ala Colônia	46.021.559-8	Rua: Carmo	[Assinatura]
M. de C. de Souza	45.837.507-8	Rua Borelli	[Assinatura]
[Assinatura]	45.831.151-0	Rua Souza Malte	[Assinatura]
[Assinatura]	45.795.767-3	Rua de Azeite, 83	[Assinatura]
[Assinatura]	44.749.666-0	Rua Recife nº 138	[Assinatura]
[Assinatura]	44.893.116-3	R. Perito do Gueia, 164	[Assinatura]
[Assinatura]		Rua Recife nº 138	[Assinatura]
[Assinatura]		Rua Anita Paula Lima	[Assinatura]
[Assinatura]	40.044.530-3	Rua Dr. Emanuel Dias	[Assinatura]
[Assinatura]	34.039.897R	R. Cap. João Casaró	[Assinatura]
[Assinatura]	35.606.100-0	Guisepe Mariano 193	[Assinatura]
[Assinatura]	46.286.6245	Guisepe Mariano 191	[Assinatura]
[Assinatura]	44.352.115-9	Estrela Militar 153	[Assinatura]
[Assinatura]	34.759.827-4	Rua Padre Benedito de Camargo nº 964	[Assinatura]
[Assinatura]	48.026-993-2	Rua Kampelo nº 20	[Assinatura]

82/1  
[Assinatura]





ABAIXO-ASSINADO PELO TOMBAMENTO DA ESCOLA ESTADUAL NOSSA SENHORA DA PÁNHIA

abaixo-assinados, solicitamos a esse Conselho o tombamento do edifício pertencente a Escola Estadual Nossa Senhora da Pánhia, projetado pelo arquiteto Eduardo Corona e localizado a Rua Padre Benedito de Camargo nº 752 - Centro - 550 - S.P., devido ao seu valor histórico, arquitetônico e ao sentimento de afetividade que a sociedade lhe atribui.

OME COMPLETO	RG	ENDEREÇO	ASSINATURA
Christine de A. Barros	44.006.823-7	R. Helio de O. Albuquerque, 181	Christine de A. Barros
Antônio de Jesus	44.646.876-6	R. Macaças, 117	Antônio de Jesus
v. da Jovina Gomes	43.709.333-6	R. Manoel Azevedo, 52	Jovina Gomes
folclore de Souza Filho	44.473.620-7	AV. EDUCADORA PAULO FREIRE, 1100	Paulo Freire
os Santos Melo	44.803.976-X	Rua Nova Olimpia, 84	Santos Melo
OPALIAS FERREIRA	33.884.801-1	v. Serra Branca D'Amorim, 707	Opalías Ferreira
on Rodrigues	44.352.053-2	R. Natal Basile, 218	Edmilson Rodrigues
de Silva Rosa	42.675.540-6	R. Natal Basile, 218	Edmilson Rodrigues
Antônio de Jesus	44.592.524-9	v. Gurgel, 190, Rua A04	Antônio de Jesus
2. Regina Américo	3.918.146-2	R. Beberno do Fombal, 57	Regina Américo
ila. Sotero Cardoso	44.746.988-5	R. Sotero Cardoso Andrade, 558	Sotero Cardoso
lva. Rodrigues Lima	44.779.266-0	R. Leopoldo Machado, 72	Leopoldo Machado
do do (Jovina)	43.791.657-1	R. Cerne de Matheus Gomes	Jovina
João de Jesus	46.483.446-X	R. Carlos Bogatti, nº 58	João de Jesus
da Silva Ferreira	44.580.303-1	R. General Múscara, 206	da Silva Ferreira
md de O. Silva	30.417.001-X	R. Olego D'Árgem, de Braga, 184	md de O. Silva
de R. C. Cerqueira	44.752.009-X	R. Hansa nº 150	de R. C. Cerqueira
do Silva Veloso	40.576.181-8	R. General Sica, nº 502	do Silva Veloso

541  
1981



ABAIXO-ASSINADO PELO TOMBAMENTO DA ESCOLA ESTADUAL NOSSA SENHORA DA PENHA.

aixo-assinados, solicitamos a esse Conselho o tombamento do edifício pertencente a Escola Estadual Nossa Senhora da Penha, projetado pelo arquiteto Eduardo Corona e localizado a Rua Padre Benedito de Camargo nº 752 - Penha - São S.P., devido ao seu valor histórico, arquitetônico e ao sentimento de afetividade que a sociedade lhe atribui.

OME COMPLETO	RG	ENDEREÇO	ASSINATURA
Albino Francisco	43.413.762-5	R. Tarcísio 1414	<i>[Signature]</i>
du M. dos S.	33.525.413-5	R. Manabuoka 48262	Alexandre
2 de L.	41.421.058-X	R. Major Rudoy 216	<del>Amândia Roberto da Silva</del>
mda Roberta dos S.	3007470		Amândia Roberto da Silva
o. Luis das S.			
o. João H. Araújo			
Redigado da S.	95.173.683-9	R. Padre Benedito de Camargo nº 10	<i>[Signature]</i>
ane Rua Santa	45.878.370-X	R. Padre Benedito de Camargo 698	<i>[Signature]</i>
o. P. de Costa	45.851.932-4	Av. Gabriela Monteiro nº 9074 Faria Costa da Costa	
vida R.	44.779.621-5	Rua. Ap. Durviger nº 128 Jacarés - Kennedy	
o. Burg. Luiz			
Tomaz S.	42.675.852-2		Tomaz S.
o. M. S.			
o. M. S.			

Figuado

25/1

25/1

ABAIXO-ASSINADO PELO TOMBAMENTO DA ESCOLA ESTADUAL NOSSA SENHORA DA PENHA

Nós abaixo-assinados, solicitamos a esse Conselho o tombamento do edifício pertencente a Escola Estadual Nossa Senhora da Penha, projetado pelo arquiteto Eduardo Corona e localizado a Rua Padre Benedito de Camargo nº 762 - Penha - São Paulo - S.P, devido ao seu valor histórico, arquitetônico e ao sentimento de afetividade que a sociedade lhe atribui.

	NOME COMPLETO	RG	ENDEREÇO	ASSINATURA
31				
33				
35	Rafael Freire	28.731.265-1	Rua Utrecht, 266	Rafael Freire
36	Renato Marins Gomes	43.798.703-3	Rua dos Economistas, 691	Renato Marins
37				
38				
40				
41	Samuel Aguiar L.			
42	Luiz Alencar de Almeida	45.917-290-6		<del>Luiz Alencar de Almeida</del>
45	Wagner S. Pereira			
46	William Rauscher R. Almeida	45.836.244-5	Rua Recife nº 58 - Penha	William Rauscher Almeida
47				
48				
49				
50	Patricia D'Amora G. de Souza	44.255.635-4		
51				
52	Deborah Cavalcante de Almeida	44.652.215-6	Rua Carlos Meira, 312 - Penha	Deborah C. de Almeida
53	Rogério Passaro Junior			
54				
55	Pauline Alves Moreira	27.395.68.63	Rua Duizias nº 9	Pauline a Moreira
56				
57	Wagner A. Barbosa			Wagner A. Barbosa

ABAIXO-ASSINADO PELO TOMBAMENTO DA ESCOLA ESTADUAL NOSSA SENHORA DA PENHA.

Deixamos a esse Conselho o tombamento do edifício pertencente a Escola Estadual Nossa Senhora da Penha, projetado pelo arquiteto Eduardo Corona e localizado a Rua Padre Benedito de Carmo nº 752 - Penha - São Paulo, devido ao seu valor histórico, arquitetônico e ao sentimento de afetividade que a sociedade lhe atribui.

Nome Completo	RG	Endereço	Assinatura
Carla Aparecida de Jesus	41.008.501-1	R. Raul Quintana Valério nº 913	
J. Jesus	40.139.092-5	R. Nova Fátima nº 18 B13 op 33	
U. P. Soares		R. Madre Buona da Boa nº 286	
Op. T. de Souza	40.032.603-6	R. KAMPALA	
Ed. J. Rodrigues	31.758.974-4	R. 29 de Janeiro 105	
S. Lombardi	41.921.168-6	R. Manoel Ruy de Azevedo	
U. Gomes Xavier	3288493-6	R. Duvaldo Valente 651	
Edardo Loy de Sales	4387774	R. Demissim, 471	
Marcelo Soares	42.862-269-7	R. Natal Bonf. 210	
Y. Adolfo L. Garcia	40.131.709-2	R. Piraíngas 16	
U. dos Santos	12-675-556-7	R. L. Pereira Neto Augusto de Assis nº 310	
Henrique O. Sousa	35-101-528-0	R. 11 de Abril nº 2 B13 op 3	
Roberto Matos	29.919.418-8	R. Nova Palmeira nº 615 B09 op 41	

131  
12/1



ABAIXO-ASSINADO PELO TOMBAMENTO DA ESCOLA ESTADUAL NOSSA SENHORA DA PENHA

o-assinados, solicitamos a esse Conselho o tombamento do edifício pertencente a Escola Estadual Nossa Senhora da Penha, pelo arquiteto Eduardo Corona e localizado a Rua Padre Benedito de Camargo nº 762 - Penha - São Paulo - S.P., devido ao histórico, arquitetônico e ao sentimento de afetividade que a sociedade lhe atribui.

ME COMPLETO	RG	ENDEREÇO	ASSINATURA
M. José V. P.	13904533-7	R. Padre Benedito 51 Apto. 21	[Signature]
M. José V. P.	1446-10	[Signature]	[Signature]
M. José V. P.	8.316.123	A. Imédio de Almeida 7.º 24 apto 53A	[Signature]
M. José V. P.	35.904.990-0	Av. São Norberto de São João 665	[Signature]
M. José V. P.	24171.9434	R. Comandante 8	[Signature]
M. José V. P.	19.825.657-8	R. Comandante nº 21	[Signature]
M. José V. P.	8.575.453-5	R. Lucio de Almeida 140	[Signature]
M. José V. P.	140264102-4	R. Padre Práximo 601	[Signature]
M. José V. P.	6.760.576	Rua Maria Loreta 71 apto 33A	[Signature]
M. José V. P.	18309040-8	Rua: MACHETE Nº 125	[Signature]
M. José V. P.	8.175.540	R. Prof. José J. de Moraes 182	[Signature]
M. José V. P.	17.040.563-1	R. Prof. José J. de Moraes 182	[Signature]
M. José V. P.	10.244.892-9	Rua General Saldanha nº 387	[Signature]
M. José V. P.	2.987.421	Rua Beneditos Rosário 21	[Signature]
M. José V. P.	21.274.218	ECARVALHO DE ALBUQUERQUE 202	[Signature]
M. José V. P.	40.595-948-3	R. CAVALITO 596	[Signature]
M. José V. P.	17.040.161-3	R. CAVALITO 596	[Signature]
M. José V. P.	18085315-6	R. Flores Machado nº 310	[Signature]
M. José V. P.	12.51022-5	Rua Waldemar 172	[Signature]
M. José V. P.	22412-750	Av. Antonio Lourenço 301	[Signature]
M. José V. P.	41.559.908-8	R. José de Aguiar Fenosa 475	[Signature]
M. José V. P.	09.885.539-6	11.0111 D'ÁVILA DO BORGES 94	[Signature]

132  
132

ABAIXO-ASSINADO PELO TOMBAMENTO DA ESCOLA ESTADUAL NOSSA SENHORA DA PENHA

o-assinados, solicitamos a esse Conselho o tombamento do edifício pertencente a Escola Estadual Nossa Senhora da Penha, pelo arquiteto Eduardo Corona e localizado a Rua Padre Benedito de Camargo nº 762 - Penha - São Paulo - S.P., devido ao histórico, arquitetônico e ao sentimento de afetividade que a sociedade lhe atribui.

ME COMPLETO	RG	ENDEREÇO	ASSINATURA
Alameda Sobrec (Guarulhos)	15.263.963-6		
Alameda Sobrec (Guarulhos)	32.948.957-4	R. 19 de maio 411	Lucy Augusto Dorocho Estrem
Paulista	7.227.2148-7	R. 19 de maio 411	Maria Cr. do Estreito
Paulista	35.050.405-8	R. Mionel dos S. 245	Miriam dos
Capim Lucas	8.561.469-5	R. Tanfaco, 05	
Paulista	22.566.375-8	R. Eduardo Murtin Freixo 178	
Porto de São Paulo	23.854.318-3	R. Vila 32-089 01	
R. Roberto de Faria	24.152.85-6	R. Furtado R. de São Paulo 15	
Paulista	23.789.054-7	Rua: Guilhermino Pad. 110225 PD	
Paulista	3.689.637	Rua: Guilhermino Pad. 110225 PD	
Paulista	19.964.029	R. Vila Roberto Marmo 1401	
Paulista	27.831.050-6	R. Romal ADAS 1023	
Paulista	24.576.307-7	R. TERÇA DRA SILVIA 896	
Paulista	2.076.971-6	R. Jair Garcia 282	
Paulista	33.710.659-4	R. Marcos Soares Teixeira 606	
Paulista	1.804.898	R. MATHIAS 53	
Paulista	7.381.557	AV. SILVIA 147	
Paulista	35.000.566-7	Rua - Chokell, de Rocio 173	
Paulista	29.966.635-5	R. Freixo Raimundo 620	
Paulista	20.456.760-0	Av. S. Estevão de Urremon 193	
Paulista	41.461-955-2	Rua: Benedito Murtin Vila n. 234	
Paulista	19.140.463	R. S. Roberto 38	

133  
133



ABAIXO-ASSINADO PELO TOMBAMENTO DA ESCOLA ESTADUAL NOSSA SENHORA DA PENHA

co-assinados, solicitamos a esse Conselho o tombamento do edifício pertencente a Escola Estadual Nossa Senhora da Penha, pelo arquiteto Eduardo Corona e localizado a Rua Padre Benedito de Camargo nº 762 - Penha - São Paulo - S.P., devido ao histórico, arquitetônico e ao sentimento de afetividade que a sociedade lhe atribui.

ME COMPLETO	RG	ENDERECO	ASSINATURA
2005	19500223-4	TORRE DE LEGADO 11	<i>[Signature]</i>
2005	2505551-2	Rua. Benedito de Camargo nº 762	<i>[Signature]</i>
2005	9062639	Alameda São Paulo, 100	<i>[Signature]</i>
2005	444616779	R. Maria das Neves 190	<i>[Signature]</i>
2005	37998290-1	R. Capão Bonfim 193 Penha	<i>[Signature]</i>
2005	24677832-2	R. Manoel Gonçalves 413	<i>[Signature]</i>
2005	15832000	R. Tommasini 41 - Pórtico Res.	<i>[Signature]</i>
2005	17837815	Av. Benjamin P. de Magalhães 1720	<i>[Signature]</i>
2005	9345350204	R. José Diris 2011	<i>[Signature]</i>
2005	10980746-0	R. Manoel Soares 93	<i>[Signature]</i>
2005	27355783	R. Costa Soares 1231	<i>[Signature]</i>
2005	24184559-2	R. (Pedreira) Ramos nº 17	<i>[Signature]</i>
2005	29377310-3	R. Napoleão Bonaparte de Salgado	<i>[Signature]</i>
2005	20395102-6	R. Cristóvão Colombo nº 51	<i>[Signature]</i>
2005	25862653-7	R. João de Deus nº 203	<i>[Signature]</i>
2005	2955178-5	R. S. Justino 26	<i>[Signature]</i>
2005	99922	R. Alípio de F. Mendes	<i>[Signature]</i>
2005	25157100-2	R. Nicóla de Assunção, 379-A	<i>[Signature]</i>
2005	2794467616	953638155 54	<i>[Signature]</i>

235  
HEV

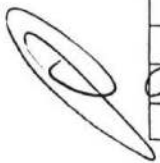

ABAIXO-ASSINADO PELO TOMBAMENTO DA ESCOLA ESTADUAL NOSSA SENHORA DA PENHA

co-assinados, solicitamos a esse Conselho o tombamento do edifício pertencente a Escola Estadual Nossa Senhora da Penha, pelo arquiteto Eduardo Corona e localizado a Rua Padre Benedito de Camargo nº 762 – Penha – São Paulo – S.P., devido ao histórico, arquitetônico e ao sentimento de afetividade que a sociedade lhe atribui.

ME COMPLETO	RG	ENDEREÇO	ASSINATURA
nome completo	34576.049-9	R: TACARE N: 03	<i>[Handwritten signature]</i>
de Souza	32072018-4	R: da eudem n: 190	<i>[Handwritten signature]</i>
de Souza	33617.343-x	R: Redentora fuma 370	<i>[Handwritten signature]</i>
de Souza	41111-1	R: 11 370	<i>[Handwritten signature]</i>
de Souza	30.985.874-4	R: R. Lemaux 200 indol 08	<i>[Handwritten signature]</i>
de Souza	9.353.159	Rua Guarani 20	<i>[Handwritten signature]</i>
de Souza	34.964.819-4	TEHU: SOLLIDO DPRINT 13:55:46	<i>[Handwritten signature]</i>
de Souza	22.712.013-3	L. OYO NARA DO NOROES 184	<i>[Handwritten signature]</i>
de Souza	9906130	AU OUTRUSC, 16	<i>[Handwritten signature]</i>
de Souza	68866007	Rua: Proj: KICHI KICHI MOTO 903	<i>[Handwritten signature]</i>
de Souza	16190385-x	Rua Norsa de Souza 60	<i>[Handwritten signature]</i>
de Souza	19704202-0	Rua Edson de Souza 440	<i>[Handwritten signature]</i>
de Souza	32970611-1	R: Alvaro F. Figueiredo	<i>[Handwritten signature]</i>
de Souza	49.022.093-0	D: Alvaro F. Figueiredo	<i>[Handwritten signature]</i>
de Souza	18.918.113	R. CASTOVA (Camargo) 200-522	<i>[Handwritten signature]</i>
de Souza	22049448	R. 11 11	<i>[Handwritten signature]</i>
de Souza	6.627.275	R. das Micas 1467-AR 101-N	<i>[Handwritten signature]</i>
de Souza	41.060.420-1	R. Contorç, n: 5	<i>[Handwritten signature]</i>
de Souza	28.141.083-2	AV. GABRIELA MISTRAL 498	<i>[Handwritten signature]</i>
de Souza	06581633-0	R: Wilson, 05	<i>[Handwritten signature]</i>
de Souza	16831160-4	AV. Dourado 815	<i>[Handwritten signature]</i>
de Souza	33413296-4	AV: das Micas 815	<i>[Handwritten signature]</i>

135  
135

ABAIXO-ASSINADO PELO TOMBAMENTO DA ESCOLA ESTADUAL NOSSA SENHORA DA PENHA











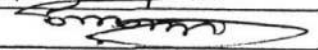
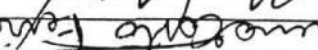
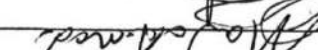

o-assinados, solicitamos a esse Conselho o tombamento do edifício pertencente a Escola Estadual Nossa Senhora da Penha, pelo arquiteto Eduardo Corona e localizado a Rua Padre Benedito de Camargo nº 762 - Penha - São Paulo - S.P., devido ao histórico, arquitetônico e ao sentimento de afetividade que a sociedade lhe atribui.

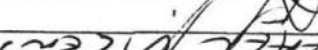
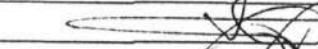
ME COMPLETO	RG	ENDEREGO	ASSINATURA
DR. MARCAS	21.774.113-9	RUA SÃO VICENTE ELECTERIO	
Alves de Lima	44.948.794	AV. Gabriela Mistral, 199	
Oliveric Magalhães	4330564	Rua Hilde de medeiros 37	
opaco da	327.842-3	Rua Gabriel mistral	
Ja. Hilly	3.82.35	R. DWYCHIA 276, Penha/19	
Barbosa	20388597-2	R. Bernardino 402	
- Ribeiro das Neves	36933831	Rua Selenene, Itaguera	
Oliveiras	24591500-2	R. Guim	
na Camargo	26316425-1	R. Mansão Pedro n.º 685m	
Leandro Alves	33009555-4	R. CL. CECILIA SOE DE MARELLA	
Linea Fredericoline	17591434-5	R. São Frei. Fund. do S.º 54	
P. Fabry Jung.	36452886-1	TRAVESSA DO AZEITÃO	
med	1916222-82	Alto do campo do Bom Bis	
dos Santos	22.343.488	Av. Regente feijó 531	
da Stevanina	29777075-5	Av. : Couri, 263	
na Helena	34583.035-0	Rua São Rosino, 431	
na Helena	6.918.387.178	R. Gabriel Mistral, 199	
ERSON SILVA	7902577	" "	
Eny D. S. M.	11685-866-6	VADEMAN PAIVA E ALMEIDA 191	
SA	23326.804-3	" "	
do Oliveira	8828-301-X	R. Manoel Agostinho de Jesus	
Jorge Joubert	6738135-2	Rua Marco Polo 396	

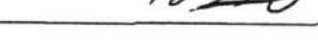
1981  
1981

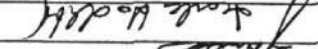
ABAIXO-ASSINADO PELO TOMBAMENTO DA ESCOLA ESTADUAL NOSSA SENHORA DA PENHA



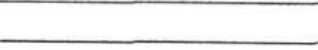
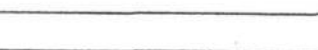







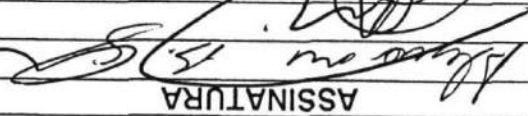
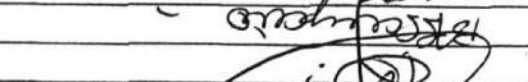
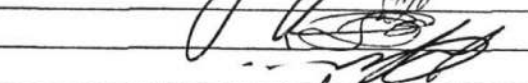
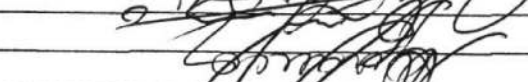
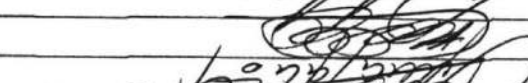
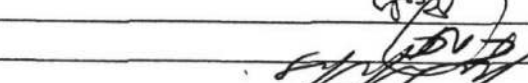

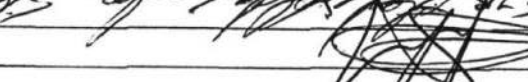

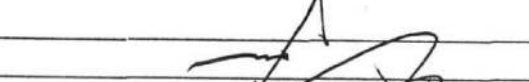

co-assinados, solicitamos a esse Conselho o tombamento do edifício pertencente a Escola Estadual Nossa Senhora da Penha, pelo arquiteto Eduardo Corona e localizado a Rua Padre Benedito de Camargo nº 762 - Penha - São Paulo - S.P., devido ao histórico, arquitetônico e ao sentimento de afetividade que a sociedade lhe atribui.

ME COMPLETO	RG	ENDEREÇO	ASSINATURA
Rui Maia	4.682.426	R. Raimundo 53	
Dr. Tommaso	34.760.084-0	R. Claudio Fungaria 12	
Dr. A. Mendes	1819406	R. José Barbosa	
Dr. C. Santos	36.358.888-5	R. Azeite de Bom 345	
<del>Dr. ...</del>	<del>25678051-3</del>	<del>R. ... 1360</del>	<del></del>
<del>Dr. ...</del>	<del>30764766-3</del>	<del>R. ... 307</del>	<del></del>
<del>Dr. ...</del>	<del>18915384</del>	<del>Av. ... 0163</del>	<del></del>
<del>Dr. ...</del>	<del>23269810-7</del>	<del>R. ... 63</del>	<del></del>
<del>Dr. ...</del>	<del>20211.858-7</del>	<del>R. ... 119</del>	<del></del>
<del>Dr. ...</del>	<del>48557504</del>	<del>R. ... 284</del>	<del></del>
<del>Dr. ...</del>	<del>18245317-0</del>	<del>Rua da Fran 62</del>	<del></del>
<del>Dr. ...</del>	<del>00000000</del>	<del>Sumaré 53 parke</del>	<del></del>
<del>Dr. ...</del>	<del>30521422-3</del>	<del>Rua ... 121</del>	<del></del>
<del>Dr. ...</del>	<del>34.455.580-X</del>	<del>Rua ... 121</del>	<del></del>
<del>Dr. ...</del>	<del>44.02731-0</del>	<del>Rua ... 40</del>	<del></del>
<del>Dr. ...</del>	<del>11.237.433-5</del>	<del>R. MUTU-FOUNGA 314 - CAMARGA</del>	<del></del>
<del>Dr. ...</del>	<del>16.547.565-1</del>	<del>R. OTILIA - 470-B-VE</del>	<del></del>

137  
137

ABAIXO-ASSINADO PELO TOMBAMENTO DA ESCOLA ESTADUAL NOSSA SENHORA DA PENHA

o-assinados, solicitamos a esse Conselho o tombamento do edifício pertencente a Escola Estadual Nossa Senhora da Penha, pelo arquiteto Eduardo Corona e localizado a Rua Padre Benedito de Camargo nº 762 - Penha - São Paulo - S.P., devido ao histórico, arquitetônico e ao sentimento de afetividade que a sociedade lhe atribui.

ME COMPLETO	RG	ENDEREÇO	ASSINATURA
Dr. B. Giglio	3019820-3	R. Olimbias 229	
Edson Augusto	18305-1800	R. Pedro Brito 493	
Cláudio Augusto	0672229-4	R. Maria Teresa Assunção 298	
Cláudio Augusto	41154706-5	" "	
Dr. Ricardo	15647110	R. Denis 137	
Dr. Ricardo	29292548-7	R. Rivalvor R. Barentino, 286	
Dr. Ricardo	4966504-2	R. Ricardo Cosentino, 221	
Dr. Ricardo	14132910	CAI PROBRINDO 1660001, 111	
Dr. Ricardo	24519.809-x	R. Riquena nº 179	
Dr. Ricardo	9800918175x	1 mesa Jouna nº 55	
Dr. Ricardo	24.518.320-6	R. Angelo da Pissone nº 36	
Dr. Ricardo	3.286.338	Campeiras 29	
Dr. Ricardo	19868675	Rua: Elias Buarque Nº 76	
Dr. Ricardo	823552	LA GUILHERMINA 370	
Dr. Ricardo	836.087	Av. Estrella Raimundo Pimenta 1800	
Dr. Ricardo	223115915	R. Manuel de Luz 99	
Dr. Ricardo	38921955-1	R. Wikipédia RUA GIMES 25	
Dr. Ricardo	4884.333-3	Av. Marquês nº 89. Curitiba	
Dr. Ricardo	35.709931-2	Rua. Marquês de Espanha. 97	
Dr. Ricardo	1405279	R. Antunes 698	
Dr. Ricardo	10754.8835	R. Pórcia 93	
Dr. Ricardo	10754.8835	R. Pórcia 93	

881  
881

ABAIXO-ASSINADO PELO TOMBAMENTO DA ESCOLA ESTADUAL NOSSA SENHORA DA PENHA

xx-assinados, solicitamos a esse Conselho o tombamento do edifício pertencente a Escola Estadual Nossa Senhora da Penha, pelo arquiteto Eduardo Corona e localizado a Rua Padre Benedito de Camargo nº 762 - Penha - São Paulo - S.P., devido ao histórico, arquitetônico e ao sentimento de afetividade que a sociedade lhe atribui.

ME COMPLETO	RG	ENDEREÇO	ASSINATURA
R. Camarçim	9.764.060-8	R. Vila Rica 188 casa 4	<i>[Signature]</i>
de S. C. - Camarçim	11.644.284	R. Vila Rica - 188 - casa 04	<i>[Signature]</i>
E. de Manoel	16.490.213-2	R. Cordeira - nº 369 - fundos	<i>[Signature]</i>
R. Est. de São Paulo	16.634.444-8	R. Castelo Municipal - Plan. nº 364	<i>[Signature]</i>
Deodoro Martins	21.231.087-4	R. Vila Rica - nº 194	<i>[Signature]</i>
Senhor de São Paulo	80.344.16	R. Vila Rica nº 30	<i>[Signature]</i>
R. D. de São Paulo	19.285.391	Rua Francisco Fagundes, 175 aptos 1	<i>[Signature]</i>
- Bonança	9.220.842	R. Antonio Euclides 55	<i>[Signature]</i>
o. de São Paulo	4.183.859-2	Av. A. F. de Camargo 2958	<i>[Signature]</i>
de Curvelo Sampa	29.080.682-2	R. Antonio Alves e Matias, 663	<i>[Signature]</i>
es. de São Paulo	32.586.178-X	R. Joazeiro, P. de S. Co. nº 211	<i>[Signature]</i>
de São Paulo	5.124.168	R. A. F. de Camargo, 114	<i>[Signature]</i>
R. de São Paulo	18.133.204	Rua de São Paulo de São Paulo	<i>[Signature]</i>
R. de São Paulo	21.414.928-6	R. Proença nº 59	<i>[Signature]</i>
de São Paulo	9.691.793-3	R. Alameda de São Paulo	<i>[Signature]</i>
o. de São Paulo	9.063.326	R. Dom Frederico de São Paulo	<i>[Signature]</i>
o. de São Paulo	8.443.963-1	R. José de São Paulo - 322, 322	<i>[Signature]</i>
M. de São Paulo	13.995.268	R. João de São Paulo nº 12	<i>[Signature]</i>
de São Paulo	139.125.902	R. Fernando de São Paulo, 60	<i>[Signature]</i>
de São Paulo	16.490.479-X	Rua Conselheiro Ferreira 315	<i>[Signature]</i>
M. de São Paulo	8.148.687-2	Rua Vila Rica, 119	<i>[Signature]</i>
de São Paulo	17.183.503	R. Roberto de São Paulo nº 107	<i>[Signature]</i>

1381  
1391

ABAIXO-ASSINADO PELO TOMBAMENTO DA ESCOLA ESTADUAL NOSSA SENHORA DA PENHA











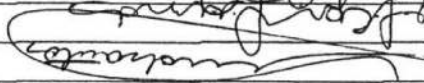

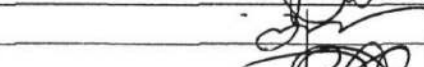
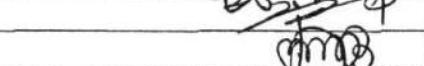
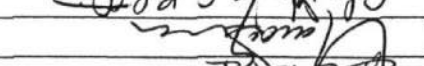
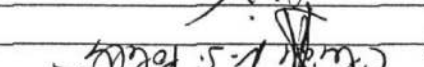



Os-assinados, solicitamos a esse Conselho o tombamento do edifício pertencente a Escola Estadual Nossa Senhora da Penha, pelo arquiteto Eduardo Corona e localizado a Rua Padre Benedito de Camargo nº 762 - Penha - São Paulo - S.P., devido ao histórico, arquitetônico e ao sentimento de afetividade que a sociedade lhe atribui.

RG	ENDEREÇO	ASSINATURA
8940523	ESCALA VELLA DA PENHA 408	EST. PENHA
371385	EST. VELLA DA PENHA 408	EST. PENHA
14351936	AV. Irmão, 636 - Ap 52	EST. PENHA
10584940-6	AV. Guaraná, 128	EST. PENHA
2754821-0	Av. Guaraná, 128	EST. PENHA
14912226-3	Rua Guaraná, 128	EST. PENHA
2756944-5	Rua Guaraná, 128	EST. PENHA
3061810-1	Est. Escola da Penha 482	EST. PENHA
12.298-372	Rua Guaraná, 128	EST. PENHA
20623973	Av. Antão, 322	EST. PENHA
3360.760-6	Est. Vella da Penha 327	EST. PENHA
3.130.362	Est. Vella da Penha 327	EST. PENHA
4304142	Est. Vella da Penha 314	EST. PENHA
2453722-7	Est. Vella da Penha 314	EST. PENHA
2833681-0	Est. Vella da Penha 314	EST. PENHA
4559.929	EST. VELLA DA PENHA 494	EST. PENHA
16641.029	EST. VELLA DA PENHA 494	EST. PENHA
1439.866-7	Est. Vella da Penha 494	EST. PENHA
1151136	R.F.C. Vella da Penha 494	EST. PENHA
18744505	EST. VELLA DA PENHA 494	EST. PENHA
28279303-3	EST. VELLA DA PENHA 494	EST. PENHA
5858509	EST. VELLA DA PENHA 494	EST. PENHA

101  
11/10

ABAIXO-ASSINADO PELO TOMBAMENTO DA ESCOLA ESTADUAL NOSSA SENHORA DA PENHA

xx-assinados, solicitamos a esse Conselho o tombamento do edifício pertencente a Escola Estadual Nossa Senhora da Penha, pelo arquiteto Eduardo Corona e localizado a Rua Padre Benedito de Camargo nº 762 - Penha - São Paulo - S.P., devido ao histórico, arquitetônico e ao sentimento de afetividade que a sociedade lhe atribui.









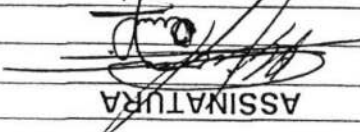
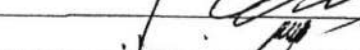

ME COMPLETO	RG	ENDEREGO	ASSINATURA
CIA DAS A. SARTES	33455477-9	R. DE CESARIO MOTA SR. 253 AP.52	
Associação de Ovelaria	14263430	R. Lopo de Souza 404	
Fco. Osório.	18933.195	R. Dona Vitória Souza, 696	
Associação Ferreira	19113 671.2	Av. NOVE DE JULHO 1874 AP/136	
Associação de Amigos	8676850-69	R- TERCIF nº 167	
Associação Ant.	1112503-6	R. Pedro Teófilo 96	
Mouque de S. Paulo	6.859.558-8	R. Frei Sebastião, 42	
Associação de Lima	80.456.162-0	R. Pe. Anibal Dias, 282	
Associação São Paulo	18.491.211-4	R. Conde, 134 apto 38	
V.S. Polônia	13221905-0	Rua Santa Tereza, Danta 243 - Pimbuca	
Associação S.L.	23429481-4	R. Martins Claro 636	
Associação de Amigos	1.557.216-X	R. Lúcio Martins 26 V. Pimbuca	
Associação de Amigos	614.215	Rua das Palmeiras, 1061-1º - ap. 203	
Associação de Amigos	13.031.170-4	Rua da Compadecida 1243	
FERRAZ MARIANA	19.950.919	R. TENEITE AZEVEDO, 104-AP.153	
R. do Vafe Manco	10.650.783	R. dos Macacões, 497-V. Marquês	
Associação Souza	26.301892-1	R. Pedro Souza, 916	
Associação Louro	15.760.969	Av. Raquel de Alencar, 1111	
R. Cleo Gaspar	37.827.647-5	R. Romeu Zelandi, 188	
Associação Louro	39.473.509-2	R. Juvenal Avelar Louro, 178	

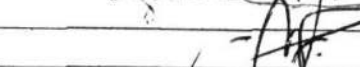
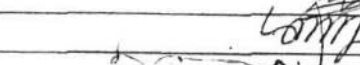
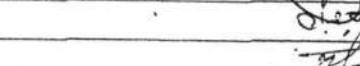
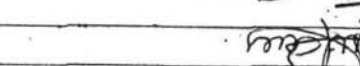
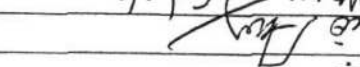
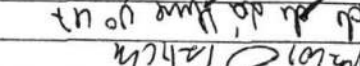
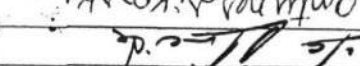
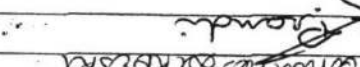
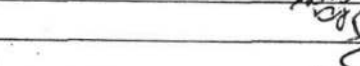
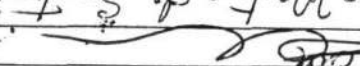
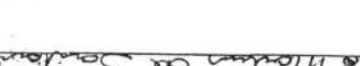
1987  
1987



ABAIXO-ASSINADO PELO TOMBAMENTO DA ESCOLA ESTADUAL NOSSA SENHORA DA PENHA

ixos-assinados, solicitamos a esse Conselho o tombamento do edifício pertencente a Escola Estadual Nossa Senhora da Penha, o pelo arquiteto Eduardo Corona e localizado a Rua Padre Benedito de Camargo nº 762 - Penha - São Paulo - S.P., devido ao r histórico, arquitetônico e ao sentimento de afetividade que a sociedade lhe atribui.

OME COMPLETO	RG	ENDEREGO	ASSINATURA
Ind Maurício dos Santos	14.263.917	Rua Aureliano Coutinho nº 121 apto. 62	
Cap. Pedro Oliveira	4.179.424-3	Av. José Julio, 541 apt. 64 Ed. Formosa	
Silva Santos	19.535.723	R. Ligeirinha Missão 617 A33	
MARCELO BEZELI	18.423.835	Rua Fernando de Albuquerque, 848	
Marcelo W. Sato	82.344.444-1	Rua Major Sordano, Fôcup 61	
Gen. M. M. M. M.	15.898.006		
R. R. R. R.	32033089-6	Santa Bonita, 82 - U. Carreão	
R. R. R. R.	28.520.8017	R. Gutierrez, 157	
Genio Y. Araújo	29.415.6567	R. Sorocaba F. de Souza, 170	
Francisco Oliveira	42.784.325-4	Pompeia, 415	
ILDO DE PAULA	32.209.822-0	R. Cavada Contorno da Andaraí	
GOMES STREITZ	43.503.320-1	R. Isidoro nº 42	
W. W. W. W.	32.189.260-4	8000 Sta. Catarina 1907 66	
ALMEIDA	38.773.465-5	Pedra Branca	
ALMEIDA	25.658.039-X	R. HU - BERTO I	
Antônio Salazar	35589188-0	R. ...	
U. Brandt	44785211-5	Rodolfo Bandeira 300	
Dr. R. B. B.	4667.4849	Av. XV de Nov. 990	
Dr. A. A.	40.947.379-0	R. Augusto Fox Formosa, 183	
Dr. R. R. R.	36.960.001-1	RUA FELDPAES	
Dr. M. M. M.	28.643.685-8	R. Camp. de M. R. A. V. A. 977	

ATA  
P. V.

ABAIXO-ASSINADO PELO TOMBAMENTO DA ESCOLA ESTADUAL NOSSA SENHORA DA PENHA

aixo-assinados, solicitamos a esse Conselho o tombamento do edifício pertencente a Escola Estadual Nossa Senhora da Penha, do pelo arquiteto Eduardo Corona e localizado a Rua Padre Benedito de Camargo nº 762 - Penha - São Paulo - S.P., devido ao or histórico, arquitetônico e ao sentimento de afetividade que a sociedade lhe atribui.

OME COMPLETO	RG	ENDEREÇO	ASSINATURA
VER VITALE	4464138	R. RODOLALHO JUNIOR-425	
MISTO DESENHO	8258 641	RUA MARIA ST	
DESENHO DESENHO	44044 5060	RUA DOA FLORES, 42	
VER VITALE	27.265.770-0	R. CURTO, 29	
4/B. MONTOLUVA	1161181-8	M. FORMER 1028	
VER VITALE	16.353 701	AVIA SOUZA MOURA VOSSELORES, 80	
VER VITALE	11.851.374 4	R. ANTONIO REUSCHERT 211	
DESENHO DESENHO	4685.968-3	R. DE FIDELIDADE, 26	
VER VITALE	29197.889 4	EDUARDO MOTA R. Nº 476	
OLIVEIRA MULLIS PINTO	13.684.663-4	R. CARO FLORES Nº 350 ST	
VER VITALE	18.634.625	R. PAVAN DE CARVALHO Nº 515	
VER VITALE	3904100-6	R. MARTINHO PRADO, 90ap 43	
VER VITALE	30480.694-8	R. BRANCA BRANCA 2A	
VER VITALE	10.685.027	R. CAMARGO Nº 393 APD 3	
VER VITALE	28.190.687-8	R. DOM BENTO RICAL, 50 7	
VER VITALE	30245156-0	R. MAL JUCA, 23	
VER VITALE	83.835.963-1	R. SALVADOR MORAIS, 160	
VER VITALE	30.271.257-4	R. CORONEL MOURA DE OLIVEIRA, 600	
VER VITALE	29011647-5	R. BARCELONA BOUTINHO, 05ap 04	
VER VITALE	40.135.311-4	R. BENEDETO CAMARGO, 1484	
VER VITALE	42.232.115-3	R. OLIVEIRA, 91	
VER VITALE	33008445-3	R. COTA CORREIA, 166	

Part 201

ABAIXO-ASSINADO PELO TOMBAMENTO DA ESCOLA ESTADUAL NOSSA SENHORA DA PENHA





xx-assinados, solicitamos a esse Conselho o tombamento do edifício pertencente a Escola Estadual Nossa Senhora da Penha, pelo arquiteto Eduardo Corona e localizado a Rua Padre Benedito de Camargo nº 762 - Penha - Sãc Paulo - S.P., devido ao histórico, arquitetônico e ao sentimento de afetividade que a sociedade lhe atribui.

ME COMPLETO	RG	ENDEREÇO	ASSINATURA
ode des santos	11.198.165	R. R. Roger Ferraz, Et. Vila Guibermannia	R. Roger Ferraz, Et. Vila Guibermannia
marçã Oliveira	24049431-60	Post. Ponta Faria, 1416	Post. Ponta Faria, 1416
C. Guimaraes de Moraes	15.965.692-X	R. São Alexandre, 93 - V. Guibermannia	R. São Alexandre, 93 - V. Guibermannia
Waldemar Augusto	9.306.736-6	R. H. G. Gomes Ribeiro, 161 - A. Mirim	R. H. G. Gomes Ribeiro, 161 - A. Mirim
F. MARTINS FERNANDES	9.531.811-9	R. Boulevard Santana, 612 - J. P. Guerra	R. Boulevard Santana, 612 - J. P. Guerra
Italo Tomaz	16.491.323-8	Av. Spangher, nº 1284 - Apto 1206	Av. Spangher, nº 1284 - Apto 1206
T. CONTI LOPES	19.151.137	A. Almeida Brandão, 187	A. Almeida Brandão, 187
Wagner Zilio	3082914	A. Almeida Brandão, 610	A. Almeida Brandão, 610
Silvia Saia	20.082.308	R. Nicolau Jacinto, 631 - 2º A2	R. Nicolau Jacinto, 631 - 2º A2
Flávia de Barros	23.427.435-9	R. Maria Valente, 571 - V. Guibermannia	R. Maria Valente, 571 - V. Guibermannia
ao. Marco Antonio		S.oo. Tomate, 395	S.oo. Tomate, 395
van P. Santos	27.665.939-X	Z. Pampulha, n.º 01	Z. Pampulha, n.º 01
edy Fernandes	25.507.291	Z. Monte Razo, 13	Z. Monte Razo, 13
Wanderley de Ara	45.970.278-6	R. São do Figueira, 42	R. São do Figueira, 42
Wanda Oreste	15.475.845-4	R. São do Figueira, 304	R. São do Figueira, 304
F. S. MATOS KETIGA	12.717.273-5	R. S. M. G. Vieira, 305 - C. P. T. P. M. C. P.	R. S. M. G. Vieira, 305 - C. P. T. P. M. C. P.
DE ALMEIDA LIBEIRO	17.586.980-7	AL. FRANCA, 1560 AP. 54 JD. PROUSTA	AL. FRANCA, 1560 AP. 54 JD. PROUSTA
ra Souza Garcia	29.883.181-8	Rua Rêgis Alexandrino, 119A	Rua Rêgis Alexandrino, 119A
a Dália Oliveira		Rua São João Donato, 200	Rua São João Donato, 200
Ap. de Oliveira	11.632.491	A. Almeida Brandão, 150	A. Almeida Brandão, 150
af. Fátima Albuquerque	33551886-2	Rua: Dois Sarmientos, nº 20.	Rua: Dois Sarmientos, nº 20.
ruca da Cruz	040.994.068-70	Brasão - Padre São Marcos - 107	Brasão - Padre São Marcos - 107

1987  
m/1

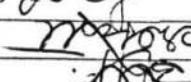
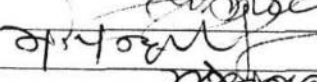
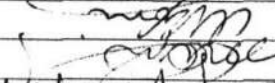
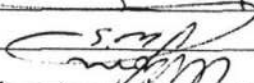
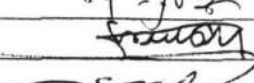
ABAIXO-ASSINADO PELO TOMBAMENTO DA ESCOLA ESTADUAL NOSSA SENHORA DA PENHA

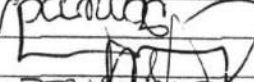
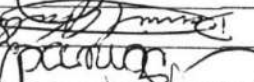
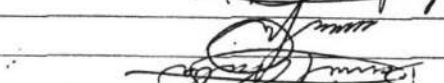
abaixo-assinados, solicitamos a esse Conselho o tombamento do edifício pertencente a Escola Estadual Nossa Senhora da Penha, do pelo arquiteto Eduardo Corona e localizado a Rua Padre Benedito de Camargo nº 762 - Penha - São Paulo - S.P., devido ao or histórico, arquitetônico e ao sentimento de afetividade que a sociedade lhe atribui.

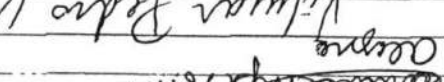
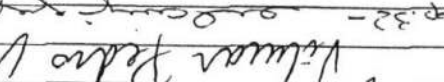
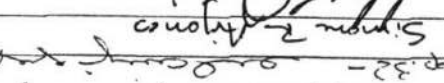
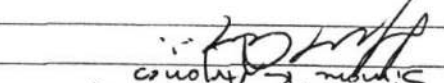
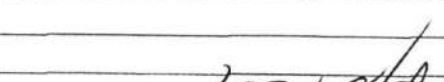
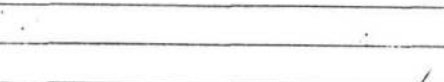
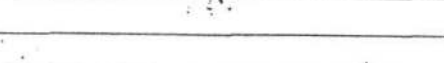
OME COMPLETO	RG	ENDEREÇO	ASSINATURA
Ed. R. de Souza	10.282.686	R. Henrique Heres, 1288	
Ed. Maria	6.041.702	R. Haroldo Padua e Silva, 177	
Ed. R. de Souza	3.588.175	R. Canaã 55, 1155 Pt 152	
Ed. R. de Souza	16.963.446	R. Castelo de Bragança, 1336	
Ed. R. de Souza	5568543-2	R. Canaã 55, 1336	
Ed. R. de Souza	12.413.845	R. Fênix, 300/II, 250 - Jd. São Carlos	
Ed. R. de Souza	46.715.141-8	R. Soldado João de Oliveira, 502	
Ed. R. de Souza	8.130.843	R. F. A. C. Braga, 123	
Ed. R. de Souza	10.460.302-1	R. Cayawan, 402/52	
Ed. R. de Souza	44.054.490-8	R. Siqueira - 177 - Jd. S. Carlos	
Ed. R. de Souza	44.094.372-3	R. Amílcar Bodeby, 36	
Ed. R. de Souza	32.037.035-6	R. Diana, 863, apto. 102C	
Ed. R. de Souza	28.503.981-7	R. Barão de Bonomo, 980, op. 124	
Ed. R. de Souza	44094330-9	R. Banguera, 5053, apto. 203	
Ed. R. de Souza	109007-4	R. André Gouveia, 137 - casa	
Ed. R. de Souza	5260427-5	Av. Prof. Osório Baccaro, 1328	
Ed. R. de Souza	34392736-6	R. Min. José Gallotti, 77 apto 14	
Ed. R. de Souza	3642216	R. Itacolomi, 576, APRO	

581  
P. de S.

ABAIXO-ASSINADO PELO TOMBAMENTO DA ESCOLA ESTADUAL NOSSA SENHORA DA PENHA

ixos-assinados, solicitamos a esse Conselho o tombamento do edifício pertencente a Escola Estadual Nossa Senhora da Penha, o pelo arquiteto Eduardo Corona e localizado a Rua Padre Benedito de Camargo nº 762 - Penha - São Paulo - S.P., devido ao r histórico, arquitetônico e ao sentimento de afetividade que a sociedade lhe atribui.

OME COMPLETO	RG	ENDERECO	ASSINATURA
Olímpio de Azevedo	14.701.712	Av. Waldemir Gonçalves 793 Juazeiro	Waldemir Gonçalves
3. C. Lemos	6840298	R. Tereza Guara 72	Tereza Guara
Adriano	50.664.655-x	R. Léo Pinheiro	Léo Pinheiro
inval m Silva	38.565.0863	R. Manuel Elvares 72	Manuel Elvares
Proposta por SPMF	38575857-8	R. Manoel Elvares 72	Manoel Elvares
Carla Siqueira	10.774.4215	Av. Arthur Guaraná 161	Arthur Guaraná
RE NETY ELITE	13472666-2	MONS. MARINHO PEQUENAS	Marinho Pequenas
Loza Coutinho	03226138	Rua Carthageira	Carthageira
Velega Coelho J.	29.099587-5	Av. Arcebispo	Arcebispo
Sant Cruz	44.133.370-2	R. 24 de Fevereiro, 18	24 de Fevereiro
SPORTS do Samba	813610-1	R. Albino Lombardi 026 A.	Albino Lombardi
Grêmio de Samba	119982789	R. Estômago de Campos 282	Estômago de Campos
Grêmio de Samba	38235669-8	R. CENTRO DE CAMPOS 282	Centro de Campos
de Samba	30.002.2597	" " " "	" " " "
B. Luiza	58.182.574	R. Cito de Janeiro 282	Cito de Janeiro

1967  
1967

ABAIXO-ASSINADO PELO TOMBAMENTO DA ESCOLA ESTADUAL NOSSA SENHORA DA PENHA

o-assinados, solicitamos a esse Conselho o tombamento do edifício pertencente a Escola Estadual Nossa Senhora da Penha, pelo arquiteto Eduardo Corona e localizado a Rua Padre Benedito de Camargo nº 762 - Penha - São Paulo - S.P., devido ao histórico, arquitetônico e ao sentimento de afetividade que a sociedade lhe atribui.

ME COMPLETO	RG	ENDEREÇO	ASSINATURA
a. F. Frade	10.339.425-4	R. Cantagalo 2391 - ap 51	<i>[Handwritten Signature]</i>
Luciana Pereira de Souza	29.485.888-X	R. João Celso, 95 apto 33B5	<i>[Handwritten Signature]</i>
Luiz Davim	32.848.697-8	R. Alameda das Flores, 97	<i>[Handwritten Signature]</i>
Luiz Fabiano de Lima	99.833.358	R. Boa Fé, 99	<i>[Handwritten Signature]</i>
Luiz Fabiano de Lima	8.213.343-8	R. Ocaçoba, 208	<i>[Handwritten Signature]</i>
Luiz Fabiano de Lima	12.610.717	R. Iliríada Flores, 151	<i>[Handwritten Signature]</i>
Luiz Fabiano de Lima	2.845.115.6	R. Alameda Álvaro Magalhães, 293	<i>[Handwritten Signature]</i>
Luiz Fabiano de Lima	4198062	R. Feu Branco, 491 - 33	<i>[Handwritten Signature]</i>
Luiz Fabiano de Lima	2177348-5	R. Feu Branco, 444 - 33	<i>[Handwritten Signature]</i>
Luiz Fabiano de Lima	8077000	R. Cel. Pedro Dias de Campos, 877	<i>[Handwritten Signature]</i>
S. Barreto	5598.829-5	R. Cel. Pedro Dias de Campos, 877	<i>[Handwritten Signature]</i>
Luiz Fabiano de Lima	1801775-8	R. Santa Cruz, 129	<i>[Handwritten Signature]</i>
Luiz Fabiano de Lima	3970408	R. Wilson Vargas Falcão, 278	<i>[Handwritten Signature]</i>
Luiz Fabiano de Lima	18395782	R. São Gerardo, 288	<i>[Handwritten Signature]</i>
Luiz Fabiano de Lima	28.743.886-4	R. Turf, 648	<i>[Handwritten Signature]</i>

1071  
1071

XO-ASSINADO PELO TOMBAMENTO DA ESCOLA ESTADUAL NOSSA SENHORA DA PENHA

solicitamos a esse Conselho o tombamento do edifício pertencente a Escola Estadual Nossa Senhora da Penha, localizada a Rua Padre Benedito de Camargo nº 762 - Penha - São Paulo - S.P., devido ao caráter histórico e ao sentimento de afetividade que a sociedade lhe atribui.

TO	RG	ENDEREÇO	ASSINATURA
S. Melo	28.440.310-6	R. CRISTINA Nº 50	<i>[Signature]</i>
S. Martins	42.946.625-0	R. São Judas nº 159	<i>[Signature]</i>
Barros	25.299.355-X	R. Cícero Paulo Nº 106	<i>[Signature]</i>
OCALO	10.857.167-0	Rua Serrador Pico 654	<i>[Signature]</i>
Monte	131088289	R. Milton Pa. Cav. 262	<i>[Signature]</i>
de Souza	15.264-753	R. Edmundo 867	<i>[Signature]</i>
Silva	7.262.303	R. Jacinto Houk nº 603	<i>[Signature]</i>
Lin. do	23.445.707	Av. Lemos nº 1122	<i>[Signature]</i>
Leões	27402169-5	Av. Lemos nº 1122 nº 36	<i>[Signature]</i>

*[Handwritten notes]*

ABAIXO-ASSINADO PELO TOMBAMENTO DA ESCOLA ESTADUAL NOSSA SENHORA DA PENHA

ixo-assinados, solicitamos a esse Conselho o tombamento do edifício pertencente a Escola Estadual Nossa Senhora da Penha, o pelo arquiteto Eduardo Corona e localizado a Rua Padre Benedito de Camargo nº 762 - Penha - São Paulo - S.P., devido ao r histórico, arquitetônico e ao sentimento de afetividade que a sociedade lhe atribui.

IME COMPLETO	RG	ENDEREGO	ASSINATURA
2. Viana de São	27.210.10/4	R: Foz de São José do Belmonte, 280-Apará	Marcos Vinícius F. Kramer
Uma F. Kramer	15.666.338-7	R: São José do Belmonte, 280-Apará	Marcos Vinícius F. Kramer
ca. Carlos Kramer	41.629.13-7	R: da Conselheira, 1379-ap. 76	Marcos Vinícius F. Kramer
ty Francis Kramer	559.7460-0	R: Jooze 54	Marcos Vinícius F. Kramer
de Carlos Kramer	30363943-8	R: Logio Oliveira 625-kp52	Marcos Vinícius F. Kramer
padre	9.86690-7	R: Avenida 106, 1970-29-ap.323	Marcos Vinícius F. Kramer
maria Antunes	18.203.935	R: da Conselheira 1379-Ap. 76	Marcos Vinícius F. Kramer
Willy Viana	342986417	R: MARCELINA-562	Marcos Vinícius F. Kramer
MOT: Old Jooze	35032542-2	R: Adilson 325	Marcos Vinícius F. Kramer
marcelo n. Jooze	27392047 x	Estadao do Saco, 1403	Marcos Vinícius F. Kramer
1165 F. S. Jooze	16.683304-6	R: Jooze de São Paulo, 1604	Marcos Vinícius F. Kramer
marcelo n. Jooze	15.66002-17	R: São José do Belmonte, 333-ap.173	Marcos Vinícius F. Kramer
Willy Viana	13504537	R: Jooze de São Paulo, 1005-ap.61	Marcos Vinícius F. Kramer
Willy Viana	18371505-7	R: Jooze de São Paulo, 601-ap.61	Marcos Vinícius F. Kramer
2 CARLOS	9885278	R: Jooze de São Paulo, 1070	Marcos Vinícius F. Kramer
FRANCIS KRAMER	16.679.025	R: Fm. Coraço 171-ap. 22	Marcos Vinícius F. Kramer
FRANCIS KRAMER	4670683	R: Mantuano Prado 90-ap.43	Marcos Vinícius F. Kramer
FRANCIS KRAMER	2893277-4	R: Mantuano Prado 90-ap.43	Marcos Vinícius F. Kramer
Willy Viana	586834-1	R: Mantuano Prado 90-ap.43	Marcos Vinícius F. Kramer
Willy Viana	586834-1	R: Mantuano Prado 90-ap.43	Marcos Vinícius F. Kramer
KARI ALLEGARI	4829216	R: Jooze de São Paulo, 576-ap.52	Marcos Vinícius F. Kramer
Willy Viana	18883576-3	R: Jooze de São Paulo, 576-ap.52	Marcos Vinícius F. Kramer
FRANCIS KRAMER	2045651-1	R: Jooze de São Paulo, 576-ap.52	Marcos Vinícius F. Kramer

941  
Neta





SA

ABAIXO-ASSINADO PELO TOMBAMENTO DA ESCOLA ESTADUAL NOSSA SENHORA DA PENHA.

Nós abaixo-assinados, sôlicitamos a esse Conselho o tombamento do edifício pertencente a Escola Estadual Nossa Senhora da Penha, projetado pelo arquiteto Eduardo Corona e localizado a Rua Padre Benedito de Camargo nº 752 - Penha - São Paulo - S.P., devido ao seu valor histórico, arquitetônico e ao sentimento de afetividade que a sociedade lhe atribui.

NOME COMPLETO	RG	ENDEREÇO	ASSINATURA
Guilherme Oliveira m.		Rua: Guilhermo 32	Guilherme Oliveira m.
Olávia Cordeiro	40.160.746-X	R: George 29 apt 43	<del>Olávia</del>
Erixton das Santos B.		Rua Valdemar nº 40 apt 22a	Erixton das Santos Bargas
Guilherme S. Bastos	43.50.9205-6	R. Pêlo Mendes 56	Guilherme S. Bastos
Katima Laura S. Spite	36.894.793-2	R: Alexandre Moreira 84	Katima Laura
Gabriel R. Louça		R: Capitão Rangel 59	Gabriel
Stephanie Lopes Salles	36.510067-5	HV: Hermilo Alves 131	Stephanie Lopes Salles
Thais A. Meira m.	43.956.472-X	R: Oliveira glauco	Thais A. Meira meira
Dietyas P. M. Moura	35.932.075-3	R: Domingos Tomita Jorgeville 22	Dietyas
Ricardo Felix Montano Neto		R: Nicolas Jordani	Ricardo
David Suamiquim m.		Ru. Alberto Dractos 48	David
José Luis Lima M. Camarini		Av: Celentimo Cunha alpes 22	José Luis
Ermanda C. do Prado R. Silva	36.509.618-0	Av. Hermilo Alves nº 100	
Luís Carlos de Castro	93901025-7	Av. Laranjeira da China 1ª travessa nº 1106 Jundiaí	
Rafael Freitas de Lencastre		R: Kampala Bloco 1 ap 22	Rafael
Kleison Santos Guimarães		R: Grande 51 apt 403 BLD	Kleison
Dacely Aparecida de F. B. Kede	14-355-729-4	R. Imerim 09	Dacely
LETICIA PEDROSO	8.559.622	Rua Santa Rosa Juruá 83/74	Leticia Ped



5B

ABAIXO-ASSINADO PELO TOMBAMENTO DA ESCOLA ESTADUAL NOSSA SENHORA DA PENHA.

Nós abaixo-assinados, sôlicitamos a esse Conselho o tombamento do edifício pertencente a Escola Estadual Nossa Senhora da Penha, projetado pelo arquiteto Eduardo Corona e localizado a Rua Padre Benedito de Camargo nº 751 - Penha - São Paulo - S.P, devido ao seu valor histórico, arquitetônico e ao sentimento de afetividade que a sociedade lhe atribui.

NOME COMPLETO	RG	ENDEREÇO	ASSINATURA
Richard Reuche neto Lucas Rodrigues	37.152.429/4	R. Padre São 495	* Richard Reuche neto
Salcel Silveira		Celestino G. Juvenal 125	* Salcel Silveira
Weller C.S. Glarrio		R. São José de Anchieta nº 49	* Weller C.S. Glarrio
Inadara B. Pin		Rua Capuá nº 428 casa 2	* Inadara B. Pin
Patrícia S. dos Santos		R. Lda. São Roberto nº 516	* Patrícia S. dos Santos
Amanda Cristina J.		Rua Acácio Bandeira nº 71	* Amanda Cristina J.
Emilly S. Andrade	St. 20ª Corleoni	Rua Amore Continuo nº 21	* Emilly S. Andrade
Crizome S. Silveira	37.029.5870	Rua: Senhor Guicha nº 114	* Crizome S. Silveira
Inais Andrade Cardoso		Rua: Japuri nº 219	* Inais Andrade Cardoso
Alessandra G. da Silva		Av. Amador Bueno da Silva 1379	A. G. J.
Mariana E de Souza		Rua Paulina Belmer nº 13	* Mariana E. S.
Maiara G. M. Batista		Augusto Obergren nº 181	* Maiara G. M. Batista
Gabriela A. Riblino		Rua Giuseppe Marino nº 13	* Gabriela A. Riblino
Jepifer Baione de C. da S.		Rua Jozé Capel 224	* Jepifer Baione de C. da S.
Dani + J.		Av. Carlos Garcia nº 5885	Dani + J.
Ylle da Silva Milis			* Ylle da Silva Milis
Lais de Castro Brasil		Rua Natal Bauri 2118	* Lais de Castro
Wesley D. de Carvalho		Rua Bonifácio Machado nº 90	* Wesley D. de Carvalho
Henrique Rodrigues Neves		Rua De Assis Ribeiro, 5337.	* Henrique Rodrigues Neves
Matheus da Silva Oliveira	43.857.153-8	Rua: Bernardino Vergerano nº 124	* Matheus da Silva Oliveira





ABAIXO-ASSINADO PELO TOMBAMENTO DA ESCOLA ESTADUAL NOSSA SENHORA DA PENHA

paixo-assinados, solicitamos a esse Conselho o tombamento do edifício pertencente a Escola Estadual Nossa Senhora da Penha, projetado pelo arquiteto Eduardo Corona e localizado a Rua Padre Benedito de Camargo nº 752 - Centro - São José do Rio Preto - SP, devido ao seu valor histórico, arquitetônico e ao sentimento de afetividade que a sociedade lhe atribui.

ROTEIRO COMPLETO	RG	ENDEREÇO	ASSINATURA
Ilde de Carne Vitti	48116249-5	Rua: Thays nº 356 Jd. Alvorada	Micelle de Carne Vitti
Carla de Almeida	482092418	R. Padre Lourenço nº 612	Rubia Karim Falles Quaresma
Carla de Almeida		R. notal nº 100	Karla Juliana C. Galvão
Carla de Almeida		R. Nicolas Jardim	Jessica e Ribebes
Carla de Almeida		R. Campelo nº 200	Roberta HDP
Carla de Almeida		AV. Gabriela municipal nº 753	
Carla de Almeida		R. Tacara nº 23A	
Carla de Almeida	48.116.156-9	Rua: Padre Lourenço nº 389	Burana de Almeida
Carla de Almeida		AV. Espírito Santo municipal nº 611	Wylliam Riquetti
Carla de Almeida	49.859.846-7	R: 10 outras Ruas da Moura	Suzanne G. Santos
Carla de Almeida	48.408.543-8	R: Tala nº 01 corral Jardim	Adriana de Almeida
Carla de Almeida	48.284.796-7	Rua Aquino Vidal nº 14 C1	Dayane de Souza de Almeida
Carla de Almeida	37.17.56.56	R. General Dias nº 41 C1	Carla de Almeida
Carla de Almeida	30.252.851-5	R: 11 de Lourenço nº 31 quadra	
Carla de Almeida	48.252.207-6	R: Maria Luiza nº 102	
Carla de Almeida	04801000-3	AV. Abd. Faria nº 1391	
Carla de Almeida		AV. General Dias nº 109	
Carla de Almeida	49645615-5	AV. Carlos Lourenço Moura nº 1	Alina G. de Almeida
Carla de Almeida		R. General Dias nº 26	Carla de Almeida

1531  
1532





ABAIXO-ASSINADO PELO TOMBAMENTO DA ESCOLA ESTADUAL NOSSA SENHORA DA PENHA

abaixo-assinados, solicitamos a esse Conselho o tombamento do edifício pertencente a Escola Estadual Nossa Senhora da Penha, projetado pelo arquiteto Eduardo Corona e localizado a Rua Padre Benedito de Camargo nº 752 - Centro - São Paulo, devido ao seu valor histórico, arquitetônico e ao sentimento de afetividade que a sociedade lhe atribui.

OME COMPLETO	RG	ENDEREÇO	ASSINATURA
Luiz Barbosa		Rua. Nicolas Jordan n.º 27	Ar. Paula Barbosa
Rua. São João dos Santos		Rua. Torceni 15 meio casa 5	Vanuzza Barros dos Santos
Angela F. Costa		Rua. Procopio de Almeida	Luizângela Farias Costa
Ed. Augusto		Rua. Nicolas Jordan	
Jo de Silva e Silva		Rua. Padre Benedito de Camargo	
Dr. Carlos Pereira		Rua. Natal Batista n.º 218	
Dr. João Alves		Rua: Todorovski n.º 411	
Dr. L. M. dos Santos		Rua: Marcos n.º 84	
Dr. de Andrade		Rua: General Vitor n.º 19	
Dr. Sérgio		Rua: D. Vitor de Santos n.º 19	
Dr. Professor de Andrade		Rua. General Olímpio	
Dr. Gustavo O. Nunes	47 275 588-2	R. Professor Amador Cruz 225	Dr. Gustavo O. Nunes
Dr. Cláudio de S. L. de S. L.	42 272 250-X	Rua. Carlos Kasper/99	Dr. Cláudio de S. L. de S. L.
Dr. Augusto da Rocha Ribeiro	36509617-9	Av. Honório Alves n.º 100	Dr. Augusto da Rocha Ribeiro
Dr. da Silva e Silva		Av. Condessa Elizabeth Kublano 510	Dr. da Silva e Silva
Dr. Roberto F. Simões		R. Rodeio 763	Dr. Roberto F. Simões
Dr. Vinícius Droppa		R. Alfredo Soares 146	Dr. Vinícius Droppa
Dr. Luiz M. de S. L.	204.952-5	R. A. Vitor Mendes C. Pinto n.º 1	Dr. Luiz M. de S. L.
Dr. D. Carlos	47 198 615-2	R. Antonio de S. L. n.º 237	Dr. D. Carlos
Dr. Paulo de S. L.		R. André Mathias n.º 38	Dr. Paulo de S. L.

151  
151

ABAIXO-ASSINADO PELO TOMBAMENTO DA ESCOLA ESTADUAL NOSSA SENHORA DA PENHA

Nós abaixo-assinados, solicitamos a esse Conselho o tombamento do edifício pertencente a Escola Estadual Nossa Senhora da Penha, projetado pelo arquiteto Eduardo Corona e localizado a Rua Padre Benedito de Camargo nº 752 - Penha - São Paulo - S.P., devido ao seu valor histórico, arquitetônico e ao sentimento de afetividade que a sociedade lhe atribui.

NOME COMPLETO	RG	ENDEREÇO	ASSINATURA
Gabriela Fernandes	49.277.463-8	R: Sossola, 159, São Miguel Pt	Gabriela Fernandes Sausa
Stame Oliveira	49.425.501-8	R: Giuseppe maio 140	<del>Stame Oliveira</del>
Jordânia Lage S.	46.647.075-7	R: Salvoapelle 104	Jordânia Lage Santoro
Suis Henrique de G. B.	47.438.557-7	R: Filiberto do Lombol 188 H.º 11 AP41	Suis Henrique de Godoy Borges
Ruiz S. R. Antoniz	46.669.906-2	R: Apollonio Sanganillo	Ruiz S. R. Antoniz
Carolina de F. S. S. S.		R: Apollonio N.º 41	Carolina de F.
Carlos Henrique A. Oliveira		R: D.ª Catarina R. Beito 234	Carlos Henrique A. Oliveira
Adson Luiz da Silva		R: N.ª Maria S.º 100 AP2	Adson Luiz da Silva
Mariana A. Boccia		av. Cosmopolita 4471 op 42	Mariana A. Boccia
Luciana	44.200.201-4	Rua Anita Rosa 166	Luciana
Termino Feitor		R. Natal Basile n.º 2118	Termino Feitor
Juliana B. Siqueira		R. Dr. João Augusto de Assunção 154	Juliana B. Siqueira
Gracia Helen de S. Domingos		R. Italia Severina, n.º 38	Gracia Helen
Henrique M. Silva		R. Guarani n.º 140	Henrique M.
Julita Maximo da Silva		Rua Ypitumel 105 casa 3	Julita Maximo da Silva
Guima S. Pissotto		R: Guarani n.º 165	Guima da Silva Pissotto
Maria F. da Silva		R: Luizine Tagmini 2125 campo	Maria F. da Silva
Renata Felix J. Santos		R: Curu Lafumara n.º 29	Renata Felix dos Santos
Regisilla J. da Silva	47.418.272-1	R: Quarunã, 240	Regisilla J. da Silva
Jaqueline Ida S. Santos		R: N.ª Maria Joazeiro 78	Jaqueline Ida Santos



ABAIXO-ASSINADO PELO TOMBAMENTO DA ESCOLA ESTADUAL NOSSA SENHORA DA PENHA

Nós abaixo-assinados, solicitamos a esse Conselho o tombamento do edifício pertencente a Escola Estadual Nossa Senhora da Penha, projetado pelo arquiteto Eduardo Corona e localizado a Rua Padre Benedito de Camargo nº 762 - Penha - São Paulo - S.P, devido ao seu valor histórico, arquitetônico e ao sentimento de afetividade que a sociedade lhe atribui.

NOME COMPLETO	RG	ENDEREÇO	ASSINATURA
Jorge Luiz A. Oliveira		R. Doutor José Ribeiro 234	Jorge Luiz A. Oliveira
Renata Maria de Almeida	48.588.533-2	Av. Aguiar de Melo 2.100	Renata Maria de Almeida
Jennifer de S. Silva	359702107	R. Anísio de Abreu, 208	Jennifer de S. Silva
Danielli D. Correa		R. Góti, nº 469	Danielli D. Correa
Camilo S. Souza		R. Olímpia nº 104 fad. Ketalux	Camilo S. Souza
Jamora da Silva Oliveira		R. Apt. Basile nº 2118 6L2 op 32	Jamora da Silva Oliveira
Vinícius Ferreira dos Reis	36513657-8	R. Cajuíto nº 507 c/1	Vinícius Ferreira dos Reis
Fábio George Pereira	48.243885-X	R. Padre Benedito de Camargo 781	Fábio George
Helena Juliana da Silva		R. João Belém, 204	Helena J. da Silva
Ulphair Compagnon		Av. Waldemar Tully 1548	Ulphair
Leonora Augusta		Rua do Pedra primeira	Leonora
Priscila Regina T. Silva		Rua Guilherme Rudge 217	Priscila
Lucete		Rua do Brasil nº 306	Lucete
Lucete		R. Apt. Basile nº 2118	Lucete
Byrcela M. de Almeida		R. Benedito nº 157	Byrcela M. de Almeida
Roberta Pereira Belizario		R. Cajuíto nº 179 - St. Jacó	Roberta P. Belizario
Angélica Góti R.		R. Comunicador Cantinho 141	Angélica Góti R.
Rafaelly J. C. Martins	48.112.513-9	R. Raimundo Lúcio, 180	Rafaelly J. C. Martins





ABAIXO-ASSINADO PELO TOMBAMENTO DA ESCOLA ESTADUAL NOSSA SENHORA DA PÁNHIA

baixo-assinados, solicitamos a esse Conselho o tombamento do edifício pertencente a Escola Estadual Nossa Senhora  
 nha, projetado pelo arquiteto Eduardo Corona e localizado a Rua Padre Benedito de Camargo nº 752 - Centro - São  
 - S.P., devido ao seu valor histórico, arquitetônico e ao sentimento de afetividade que a sociedade lhe atribui.

ASSINATURA	ENDEREÇO	RG	NOME COMPLETO
marum	R. Padre Benedito Camargo	355584243	Tom tombamento
<del>demanda</del>	P. Jardim dos Margaridos		ma C. C. Santos
<del>demanda</del>	P. Capadine vergueira		anda T. de Silva
<del>demanda</del>	P. Campala n:200		pu C. da Silva
<del>demanda</del>	R: Guatama, 408	49556094-2	J. Fugarte
Fugarte	R. Carlos Mura, 209	49148095-1	Arduo J. Rodrigues
<del>demanda</del>	R. Av. Raimundo Alves 79	49421995-6	Acácio G. Tompson
<del>demanda</del>	R. João G. Ribeiro 249	49129687-3	Ar B. de Saes
<del>demanda</del>	R. Joffe. Almeida	48036866-6	Ar Carlos A. Faria
<del>demanda</del>	R. Transição de Aldeias 104	49130093-X	André B. Corralha
<del>demanda</del>	R. Colar Casimiro Bassani nº808	36695120-1	Luca S. de Senna
<del>demanda</del>	R. Comuna de Anna	4345435244	Leon Cluippe Cruz
<del>demanda</del>	Car: Comarca n:240	357731025	Arto Thomas de Paula
<del>demanda</del>	R. Jangadeiro de Vila Encantada Maracá	49269554-4	Artes 12. Gomes de O.
<del>demanda</del>	Emelinha Matarama Al. F. de Moraes	38256781-X	Ar Maurício B. de L.
<del>demanda</del>	R. Ruysser Carlos Rodere 100	30529455-6	Ar Cícero Fontes
<del>demanda</del>	R. Costa n:24 of 135	492134006	Ar Nela Paqueta
<del>demanda</del>	Camela	49566593	Ar El. Baccia
<del>demanda</del>	R. Maria Basile das Virgínia		Arma Fives Santo
<del>demanda</del>	R. Maria Basile das Virgínia	34728428	Ar Rio de Janeiro
<del>demanda</del>	R. Maria Basile das Virgínia	49220849-9	Ar Maria R. F. F. F.

M. 9/21  
 15/1









ABAIXO-ASSINADO PELO TOMBAMENTO DA ESCOLA ESTADUAL NOSSA SENHORA DA PENHA

caixão-assinados, solicitamos a esse Conselho o tombamento do edifício pertencente a Escola Estadual Nossa Senhora da Penha, projetado pelo arquiteto Eduardo Corona e localizado a Rua Padre Benedito de Camargo nº 752 - Penha - São Paulo - SP, devido ao seu valor histórico, arquitetônico e ao sentimento de afetividade que a sociedade lhe atribui.

Nome Completo	RG	Endereço	Assinatura
Ida A. de Souza	42.497.322	Geradores, campo de Avulsos	Ida A. de Souza
Paula de Oliveira	43.945.263-6	Cash. Camargo	Paula de Oliveira
Luiz Gustavo de Albuquerque		Eng. Riter de Albuquerque	Luiz Gustavo de Albuquerque
Amélia R. da Silva		R. Bolam Santos 10.135	Amélia R. da Silva
Luiz Gustavo de Albuquerque		Rua Major Barateiro	Luiz Gustavo de Albuquerque
Ida B. da Silva	35.077.581-7	R. Roxalim	Ida B. da Silva
Ida C. Menturo	44.349.72-9	R. Maria Moura Pitta nº 703	Ida C. Menturo
Ida M. R. Almeida		R. Níckson Bandeira nº 28	Ida M. R. Almeida
Ida B. da Silva	43.408.110-8	R. Padre Benedito de Camargo nº 752	Ida B. da Silva
Ida C. L. Souza	44.009.768	R. Gregório Tomi 564	Ida C. L. Souza
Ida D. da Silva	41.706.938-8	R. Maria Moura Pitta 101	Ida D. da Silva
Ida E. da Silva		R. Pedro Augusto nº 495	Ida E. da Silva
Ida F. da Silva		R. Padre Benedito de Camargo nº 752	Ida F. da Silva
Ida G. da Silva		R. Padre Benedito de Camargo nº 752	Ida G. da Silva
Ida H. da Silva		R. Padre Benedito de Camargo nº 752	Ida H. da Silva
Ida I. da Silva		R. Padre Benedito de Camargo nº 752	Ida I. da Silva
Ida J. da Silva		R. Padre Benedito de Camargo nº 752	Ida J. da Silva
Ida K. da Silva		R. Padre Benedito de Camargo nº 752	Ida K. da Silva
Ida L. da Silva		R. Padre Benedito de Camargo nº 752	Ida L. da Silva
Ida M. da Silva		R. Padre Benedito de Camargo nº 752	Ida M. da Silva
Ida N. da Silva		R. Padre Benedito de Camargo nº 752	Ida N. da Silva
Ida O. da Silva		R. Padre Benedito de Camargo nº 752	Ida O. da Silva
Ida P. da Silva		R. Padre Benedito de Camargo nº 752	Ida P. da Silva
Ida Q. da Silva		R. Padre Benedito de Camargo nº 752	Ida Q. da Silva
Ida R. da Silva		R. Padre Benedito de Camargo nº 752	Ida R. da Silva
Ida S. da Silva		R. Padre Benedito de Camargo nº 752	Ida S. da Silva
Ida T. da Silva		R. Padre Benedito de Camargo nº 752	Ida T. da Silva
Ida U. da Silva		R. Padre Benedito de Camargo nº 752	Ida U. da Silva
Ida V. da Silva		R. Padre Benedito de Camargo nº 752	Ida V. da Silva
Ida W. da Silva		R. Padre Benedito de Camargo nº 752	Ida W. da Silva
Ida X. da Silva		R. Padre Benedito de Camargo nº 752	Ida X. da Silva
Ida Y. da Silva		R. Padre Benedito de Camargo nº 752	Ida Y. da Silva
Ida Z. da Silva		R. Padre Benedito de Camargo nº 752	Ida Z. da Silva

1551  
1551







ABAIXO-ASSINADO PELO TOMBAMENTO DA ESCOLA ESTADUAL NOSSA SENHORA DA PENHA

baixo-assinados, solicitamos a esse Conselho o tombamento do edifício pertencente a Escola Estadual Nossa Senhora da Penha, projetado pelo arquiteto Eduardo Corona e localizado a Rua Padre Benedito de Camargo nº 752 - Penha - São Paulo - S.P., devido ao seu valor histórico, arquitetônico e ao sentimento de afetividade que a sociedade lhe atribui.

NOME COMPLETO	RG	ENDEREÇO	ASSINATURA
Sandra Vicente	48.191.160-1	R. Leopoldo nº 200	Alzavira Vicente
ca. Alvin da Costa		R. Inocência nº 64	na rua Alvin
em homenagem aos Bombeiros	48.027.551-8	R. Leopoldo nº 200	Alzavira Vicente
Márcio de Jesus	36682095-1	R. Toledo nº 750 apt: 84	A.D.S
Fulgencio Regina	34148392-8	R. Carlos M. Pereira nº 279	Basilio K. de Souza
na Rua da Liberdade nº 117	48.265.740-6	R. União nº 117	Caro Conselho
Carolina Garcia		R. S. Benedito nº 183	na Rua da Liberdade
na Rua da Liberdade nº 183		R. União nº 117	Caro Conselho
de forma		R. União nº 117	Caro Conselho
de forma	48.115.655-0	Rua Leopoldo nº 200	Caro Conselho
Andresson		Rua Comendador Contador	Caro Conselho
de S. C. Alvin	48.039.050-2	Rua Comendador Contador nº 53	Caro Conselho
de S. C. Alvin	49.489.374-9	R. Maria Garcia nº 435	Caro Conselho
de S. C. Alvin	48.173.858-7	Av. Dr. Cassis Ribeiro nº 400 B. 5.ª	Caro Conselho
de S. C. Alvin	48.025.835-1	R. Manoel de Souza nº 371	Caro Conselho
de S. C. Alvin	48.025.835-1	R. Manoel de Souza nº 371	Caro Conselho
de S. C. Alvin	003598654-0	R. Dona Carolina nº 40	Caro Conselho
de S. C. Alvin	30760824-4	TR = Carlos Pereira nº 15	Caro Conselho
de S. C. Alvin	48.062.047-8	Av. Antunes Rondon nº 47	Caro Conselho
de S. C. Alvin	48.128.807-0	R. Paulo de Freitas	Caro Conselho
de S. C. Alvin	48.128.807-0	R. Paulo de Freitas nº 2118	Caro Conselho
de S. C. Alvin	48.167.944-3	Av. Manoel de Souza nº 5754 apt: 154	Caro Conselho

191  
161









ABAIXO-ASSINADO PELO TOMBAMENTO DA ESCOLA ESTADUAL NOSSA SENHORA DA PENHA.

caixos-assinados, solicitamos a esse Conselho o tombamento do edifício pertencente a Escola Estadual Nossa Senhora da Penha, projetado pelo arquiteto Eduardo Corona e localizado a Rua Padre Benedito de Camargo nº 752 - Penha - São Paulo, devido ao seu valor histórico, arquitetônico e ao sentimento de afetividade que a sociedade lhe atribui.

Nome Completo	RG	Endereço	Assinatura
Claudio P. ...		R. Gustavo Mendes 63	Ana Claudia P. Teixeira
...	47.440.951-X	R. Piuma. n: 212	Elis von Oliveira
...		R. São Antônio n: 51	André Goulart Trigo
...		R. Coop. há colina (comuns n: 38)	Aranda V. B. de Oliveira
...	47.833.033-0	R. Estênio Bapdelim n: 537 B12	Almeida de Poanilha
F. Nourmande	43.978.446-4	Car. Faço Guaporé nº 46 + 391	Com. Alix Simone Nourmande
...	46.668.649-1	R. Antônio de ... 95 55 m de ...	...
...	34.236.041-3	R. Sertão Verde n: 266	...
...		R. Domador Grader n: 390	...
...	49.463.978-2	R. Angélica Form 57 + 318 Angélica	...
...		R. Sauro Vinçent 65	...
...	4942.69005	Passo Duplo da Silva medido	...
...	3504464	R. ... dum grau	...
...	46.881.666-4	R. E. Benedito de Camargo - 1. ...	...
...	46.651.222-2	Rua: Monte Serrat, Av. ...	...
...	46.624.448-1	Rua: Parati n: 278	...
...		Rua: Hércules n: 348	...
...		Rua: Kinopolis n: 66. Rua: ...	...
...	47.552.002-6	Rua: Jaram Rodrigues medido m: 1258	...
...	47.215.693-5	Rua: ... n: 208	...
...		Rua: ... n: 101 B	...

1971  
163

ABAIXO-ASSINADO PELO TOMBAMENTO DA ESCOLA ESTADUAL NOSSA SENHORA DA PENHA.

Nós abaixo-assinados, solicitamos a esse Conselho o tombamento do edifício pertencente a Escola Estadual Nossa Senhora da Penha, projetado pelo arquiteto Eduardo Corona e localizado a Rua Padre Benedito de Camargo nº 762 - Penha - São Paulo - S.P., devido ao seu valor histórico, arquitetônico e ao sentimento de afetividade que a sociedade lhe atribui.

NOME COMPLETO	RG	ENDEREÇO	ASSINATURA
Bruna de Almeida G. d. Silva	48.397.811-5	RUA NINA BRASIL N° 110 BARRA DO ANIL	
Julia Heloisa F. Astolfo	49.341.267-0	R: BOCATUN°8 fca Hercia	Julia Heloisa F. Astolfo
Guilherme Carlos de Melo	45.869.912-3	Rua Trapucará nº 53 Penha	Guilherme
Kaui Guilherme Paganini		R: Guadalupe do Zoloto nº 149A, Cam	Kaui
Rafaela da S. Souza		R: Nicodan jardim	Rafaela
Fabiane D. O. Santos	49233379-8	R: Rodov. J. Junior - 661	Fabiane D. O. Santos
Fabiano D. dos Santos		R: Campala nº 200	Fabiano D. dos Santos
Jessica Patrícia de Lima	478821943	Rua Maternal em Matosa	Jessica Patrícia de Lima
Flávia P. S. Souza		Rua Natal basilton 11	Flávia
Maria Gabriela de Nilo		Rua Santo Antero 409A	Maria G. de Nilo
Machado D. de Silva	36.240.257-7	Rua senador Goulart	Machado D. de Silva
Lucas C. Mates	48.729.921-8	R. Major Rudge, 38	Lucas Mates
Maria Pereira de Souza		R: no Tal Basile	Maria
Catim Weller de Brito	364073172	R: Guanã 140	Catim
Lucas Maria de Santana	34.852.295-5	R: Copereira 587	Lucas Maria
Renata Guaxinim C. Almeida		R: Dr. Amador M. Machado nº 5	Renata Guaxinim
Aline F. Sakik		R: Nunes de Siqueira nº 16	Aline Sakik Sakik
Jayra N. de Brito	47.228.475-1	R: Benedito Otton nº 198 CASA 9	Jayra Neres de Brito
	...		











ABAIXO-ASSINADO PELO TOMBAMENTO DA ESCOLA ESTADUAL NOSSA SENHORA DA PENHA

abaixo-assinados, solicitamos a esse Conselho o tombamento do edifício pertencente a Escola Estadual Nossa Senhora da Penha, projetado pelo arquiteto Eduardo Corona e localizado a Rua Padre Benedito de Camargo nº 752 - Penha - São - SP, devido ao seu valor histórico, arquitetônico e ao sentimento de afetividade que a sociedade lhe atribui.

HOME COMPLETO	RG	ENDEREÇO	ASSINATURA
Ida Susy Santos	420731523	Rua Kampasa n: 34 6 c	Ida Susy Santos
Agnes Kofli	49210177-21	Av. Chagas Aires n: 128	Agnes Kofli
Walter Nascimento Soares	49116281-9	Rua Costa Bandeira n: 189	Walter Nascimento Soares
2. Nascimento Pedroni	49322197-6	Rua João de Deus n: 109	Walter Nascimento Soares
Roberta I. Oliveira	49-370-095-X	R. Campesina n: 200 R. 2-A-P-20	Roberta I. Oliveira
Leonor Almeida	49378174-21	R. Natal Basile nº: 538	Leonor Almeida
2. Roberto de Souza	49.271.004-0	R. Fray J. a 1 c 51	Roberto de Souza
mi Genival Figueira	00032889465-0	R. Francisco de Amoral-n: 609	mi Genival Figueira
na Garcia Faria	00049192560-8	R. Municipal Filhos - n: 4-a	na Garcia Faria
de Oliveira Rodrigues	49194314-3	R. Eugênio de Oliveira 114	de Oliveira Rodrigues
de Oliveira	49218083-0	Francisco de Almeida 204-B	de Oliveira
de Oliveira	49334693-8	Av. Gabriel de Almeida n: 324	de Oliveira
de Oliveira	49140474-4	Rua Carlos Moreira n: 309	de Oliveira
de Oliveira	49147351-1	Rua Major C. Zanich 357-08	de Oliveira
de Oliveira	49119652-0	R. Roberto n: 349	de Oliveira
de Oliveira	47882,992-9	R. Rosa Amida n: 32	de Oliveira
de Oliveira	49208095-1	Av. Comendador Bueno n: 32 opt	de Oliveira

16/11/2011

ABAIXO-ASSINADO PELO TOMBAMENTO DA ESCOLA ESTADUAL NOSSA SENHORA DA PENHA

Nós abaixo-assinados, solicitamos a esse Conselho o tombamento do edifício pertencente a Escola Estadual Nossa Senhora da Penha, projetado pelo arquiteto Eduardo Corona e localizado a Rua Padre Benedito de Camargo nº 762 - Penha - São Paulo - S.P., devido ao seu valor histórico, arquitetônico e ao sentimento de afetividade que a sociedade lhe atribui.

NOME COMPLETO	RG	ENDEREÇO	ASSINATURA
Gustavo Barron de Lima	49.693.264-3	R. Padre Benedito nº 76	Gustavo Barron de Lima
Gustavo Silva Pinto	34794800-3	R. Monsenhor Meireles nº 57	Gustavo Silva
Miryaxo Jimenes Ramos	36793709-X	R. São Bulim nº 19	Miryaxo Jimenes Ramos
Jessica Franca de S.	49233841-3	R. Jesuza Cckel n. 177	Jessica
Natalia Cordeiro de Almeida	38753561-X	Rua José do Costa Andrade nº 229 ap. 12	Natalia
Thaís Lima de Almeida	492107245	R. Independência nº 22	Thaís Lima de Almeida
Gabriela da S. de Souza	49 610 078-0	Rua Paracama nº 226	Gabriela da Silva de Souza
Rubem Hilwy Kachessim Martins	273513082	Rua Eduardo Meireles nº 178	Rubem
Heloisa Tereza de Lima	49-208-3058	R. Major Rudge 216	Heloisa
Gustavo Barron de Lima	49 545 384-5	R. Benedito Gianelli nº 645	Gustavo B. Lima
Suellen M.C. Rodrigues	49-81 0666-6	R. Francisco de Amaral 669 casa B	Suellen
Kaxim Wendine Waldvogel	49208553-5	Av. Waldemar Tietz	Kaxim
Carlos Eduardo de S. Santos	49342878-1	R. Metal Gráfico 2918	Carlos
Rafael Lopes Lima	55.037.891-0	R. Zambias de São nº 30-A	Rafael Lopes Lima
Patrícia Silva de Oliveira	49 343 733-2	R. Kampah nº 200 b/4 ap 53	Patrícia
Juliana Bonasso de Oliveira	49116483-X	R. Luqueto Correia Lute nº 53	Juliana
Kellyny Leama Silva Martins	42.243 099-7	R. Rondonópolis nº 99 - Penha -	Kellyny Leama S. Martins
Samara de S. Paçoca	103326817-3	R. Carlos Meira 333	Samara
Renata M. de Almeida	49-205 814-3	R. Rui Gomes de Almeida nº 144	Renata
Natalia Lima Grande	49539046-X	R. Munhos de Melo 480 B-A nº 42	NATALIA Lima Grande *
Shamires Silva dos S	4918 4678-7	R. Dr. Góes Ribeiro 516 apt 3	Shamires Silva dos Santos
Saura Raquel de Silva	49-194-509-5	R. Jabandi, 308	Saura Raquel de Silva



ABAIXO-ASSINADO PELO TOMBAMENTO DA ESCOLA ESTADUAL NOSSA SENHORA DA PENHA.

Nós abaixo-assinados, solicitamos a esse Conselho o tombamento do edifício pertencente a Escola Estadual Nossa Senhora da Penha, projetado pelo arquiteto Eduardo Corona e localizado a Rua Padre Benedito de Camargo nº 752 - Penha - São Paulo - S.P, devido ao seu valor histórico, arquitetônico e ao sentimento de afetividade que a sociedade lhe atribui.

NOME COMPLETO	RG	ENDEREÇO	ASSINATURA
Flaviane Miron C. Oliveira	24.376.733	R. Estado do Piauí, 610	
Regina Aparecida Baptista Freire	4.339.1114	R. Eulo Maroni, 244. Bl. 5 ap. 52	
amanda Cristina Evangelista Santos	27865091-5	R. Castanheiras 800 AP 96 B	
Marta Adriana Lopes Oliveira	24250405-X	R. Castano Basco, 28	
Maria José Duarte	6.717744	R. Jacupom, 139	
CRISTINE OLIVEIRA DE SOUSA	27331.132-3	R. Duomante Puto n:500	
Ysabela Maria Soares	32661630-0	R. Mendes Freire n:108	
Alcandro Pereira	24110760-X	R. Costa Meza N678 BL2 4U	
Liliane Batista das Silva	91884414-8	R. Waldeloni Chagas de Oliveira 71	
Marianne Figueira Plana	44353227-8	R. Edward Felix de Moraes, 219	
Luiz Kelvin P. de Aguiar	26.745.640-2	R. Álvaro Reis, 172	
Melissa A. Ramos	29.752907-9	R. Abelardo Luz, 80	
Vanilde Adalberto Santos	9.937403	R. Belchior de Melo 185	
Josia R. Queca	24.165973-5	R. Carlos Gonçalves Ferreira, 86	
Maeciamy Neuw	15.796751.7	R. Carlos Gonçalves Ferreira 86	
Patricia Silveira de Aguiar	18253766	R. Xique-xique 397	
Cristina C Araujo	15.440835.	Frei Orlando 448	
Christiane Rivas de A. Honda	22230217.9	Poa Sta. Teruzinha 4	
Flavio Costa de Barros	44206529.2	R. São João 67	
Guilherme de S. C. Pires	7.715.882-9	R. José Balduino, 159-	
Letícia de Cassia R. Sajada	34406808-0	R. Cantagalo 2353	

ABAIXO-ASSINADO PELO TOMBAMENTO DA ESCOLA ESTADUAL NOSSA SENHORA DA PENHA.

abaixo-assinados, solicitamos a esse Conselho o tombamento do edifício pertencente a Escola Estadual Nossa Senhora da Penha, projetado pelo arquiteto Eduardo Corona e localizado a Rua Padre Benedito de Camargo n.º 752 - Penha - São Paulo - S.P., devido ao seu valor histórico, arquitetônico e ao sentimento de afetividade que a sociedade lhe atribui.

NOME COMPLETO	RG	ENDERECO	ASSINATURA
Jorge Costa	3504767-1	Albino Colombo, n.º 114	Jorge Costa
Luiz Carlos	43.805509	Albuquerque, Pt. 42	Luiz Carlos
Maria de Oliveira	33.454.126-8	Maranhão, n.º 332	Maria de Oliveira
Antonio de Paula	45.622.856-5	Tral. das Simões, Escola n.º 3	Antonio de Paula
Adriano de Mattos	8.636.029	Rua Palmares 32	Adriano de Mattos
João de Mattos	48.351.832-3	Sua nobreza para 70	João de Mattos
Roberto de Mattos	18.315.678	R. Rafaela Amal, Cruz 265	Roberto de Mattos
Roberto de Mattos	474995434	R. Rio da Serra 443	Roberto de Mattos
Roberto de Mattos	47499625-6	R. Paulo da Serra 443	Roberto de Mattos
Roberto de Mattos	9.177.178-5	R. Paulo da Serra 443	Roberto de Mattos
Roberto de Mattos	47.280.100-4	R. Campos de Oliveira	Roberto de Mattos
Roberto de Mattos	47.497.664-6	R. Pontaria do mato grande Joffe	Roberto de Mattos
Roberto de Mattos	47.498.1484	Travessa do Azeite, 80	Roberto de Mattos
Roberto de Mattos	47.249.218-4	Rua Camille do Brasil n.º 252	Roberto de Mattos
Roberto de Mattos	31.169.003-5	Rua Barão de Indaiatuba 358	Roberto de Mattos
Roberto de Mattos	47.421.694-3	Rua. contorno do Brasil n.º 252	Roberto de Mattos
Roberto de Mattos	47.246.088-3	N. LARANJA NA CHINA	Roberto de Mattos
Roberto de Mattos	12.314.543	Rua Anacora, 105, n.º 33 - Vila Sereia	Roberto de Mattos
Roberto de Mattos	28.279.340-9	Rua do Brasil, Vila Cisera	Roberto de Mattos
Roberto de Mattos	29.830.469-4	Av. do Brasil, Vila Sereia	Roberto de Mattos
Roberto de Mattos	36.284.340-5	Av. do Brasil, Vila Sereia	Roberto de Mattos
Roberto de Mattos	1.091.324	R. Paraíba, 132	Roberto de Mattos

169/1  
169/1

ABAIXO-ASSINADO PELO TOMBAMENTO DA ESCOLA ESTADUAL NOSSA SENHORA DA PENHA.

Nós abaixo-assinados, solicitamos a esse Conselho o tombamento do edificio pertencente a Escola Estadual Nossa Senhora da Penha, projetado pelo arquiteto Eduardo Corona e localizado a Rua Padre Benedito de Camargo nº 762 - Penha - São Paulo - S.P, devido ao seu valor histórico, arquitetônico e ao sentimento de afetividade que a sociedade lhe atribui.

NOME COMPLETO	RG	ENDEREÇO	ASSINATURA
Marcosideu Bentz	20779006	General socante	Marcosideu Bentz
Fernando J. S. Santana	34.169.544-0	R. Santo Antonio, 285	<del>Fernando J. S. Santana</del>
Andressa dos Santos		R. Angela Montecelli, 011	AS
Mariana S. F. Polgiov	42.880-144-4	Rua Americana - Carapicula	M. F. Polgiov
Paulo Jacinto Ambrozio	43.716013-0	Parque Roberto de Oliveira 464	Paulo Jacinto Ambrozio
Rodrigo Paul Garcia	44.752169-x	Rua Serra Preta, 308	Rodrigo Paul Garcia
Lucimar A. S. Bente	27604459-9	Praca Mogueira da Gamass	Lucimar A. S. Bente
Osvaldo Carneiro	10447636-9	R. Poes de Lulhaus 468	Osvaldo Carneiro
Elza C. Marastio	1809859-6	R. Ponte Rosa 642	Elza C. Marastio
Alexandre F. da Silva	29449969-5	R. Conchita Lefumina nº144	Alexandre F. da Silva
Dolça Modueira	10.531.1169	Rua Carangaula 211	Dolça Modueira
Silvius A. Duarte	"	Rua Carangaula 211	Silvius A. Duarte
Samira A. Duarte	"	Rua Carangaula 211	Samira A. Duarte
Juliano O. Berra	12.561.608	Av. Paramp da China, 446	Juliano O. Berra
Elizandro Z. Xavier	11.947.2703	R. Freguete, 267	Elizandro Z. Xavier
Ricardo da Conceição Costa	24.883477-0	Rua Coronel Francisco nº16	Ricardo da Conceição Costa
Talita C. O. Cordeiro	"	Rua. Cocorari nº29 op111 Penha	Talita C. O. Cordeiro
Tamires C. O. Cordeiro	"	Rua. Cocorari nº29 op111 Penha	Tamires C. O. Cordeiro
Bruno Milano	46.327.632-2	TEN. Cel. SOARES NEIVA	Bruno Milano
M <sup>rs</sup> Juy Oliveira Silva		Av. Amada Buenos da Veiga 301 - M <sup>rs</sup> Juy	M <sup>rs</sup> Juy Oliveira Silva
Roberto Silva	10.256.349	R. Betari 42	Roberto Silva
Maria Jose		R. Carangaula 2542	Maria Jose



ABAIXO-ASSINADO PELO TOMBAMENTO DA ESCOLA ESTADUAL NOSSA SENHORA DA PENHA.

Nós abaixo-assinados, solicitamos a esse Conselho o tombamento do edifício pertencente a Escola Estadual Nossa Senhora da Penha, projetado pelo arquiteto Eduardo Corona e localizado a Rua Padre Benedito de Camargo nº 762 - Penha - São Paulo - S.P., devido ao seu valor histórico, arquitetônico e ao sentimento de afetividade que a sociedade lhe atribui.

NOME COMPLETO	RG	ENDEREÇO	ASSINATURA
Erik G. Franceline		Candeal, nº 16	<del>Wanda</del> 19/11/05.
Isabel G. Barbaceni		João Batista Teodoro nº 14	
Antonio Zarelllo	3740.023 X	RUA CAPITÃO JOÃO CESÁRIO 343	Antonio Zarelllo
Tânia Maria C. Cruz	16991716	R. Condoreim, 54 Jd. Primavera	Tânia M. C. Cruz
Guadalupe F. de Moraes	42077590-7	R. João Chagas, 141, Jd. Jansen	Guadalupe F. de Moraes
Jacqueline Marcelino	27.317.026-0	R. Camil nº 1A Jd. Marília	Jacqueline Marcelino
Georgina P. Marcelino	1151188-1	R. Camil nº 1A Jd. Marília	Georgina P. Marcelino
Quamara Cambui	14.182.829.8	R. Uta, 24 Vila Ri	Quamara
Maudineia Faldos	17.271.619	Dario Capello nº 2	Maudineia
VICTOR A.S. PEREIRA	40014473-6	R. RAIMUNDO F. TRIBEIRO nº 356	Victor A.S. Pereira
Verônica Pasengos Teridan	19326221	R. Jaime Rodrigues Modesto nº 125	Verônica Pasengos Teridan
Antônia Roberta Dutra	271972393	R. Jaime Rodrigues Modesto nº 125	Antônia Roberta Dutra
Rita de Cássia Silva	15.670.959-4	R. Dr. Arnaldo de Moraes, 110	Rita de Cássia Silva
Maria Alice Nega	22.349.952-4	Marmel Francisco Juss 145 Jd. Graça	Maria Alice Nega
Jaiteiab Castro Sg.	20.013.982	Rua Central 4564	Jaiteiab Castro
Renato de A. Paes	29.258.148-8	Rua Erva do Fogo 248	Renato de A. Paes
Maria G. de Silva	35.068.992-3	R. Truro de S. MARIA 200	Maria G. de Silva
Maria Rodrigues Franceline	23.808.010-1	R. Chui nº 74	Maria Rodrigues Franceline
Dania Riva de Azevedo	42442820-8	R. Santa Rita de Lúcia 55	Dania Riva de Azevedo
Solange Caaldalung	41.572.149-0	R. dos Banqueiros 59	Solange Caaldalung
Cacilda Mariada Silva		R. dos Banqueiros 59	Cacilda



ABAIXO-ASSINADO PELO TOMBAMENTO DA ESCOLA ESTADUAL NOSSA SENHORA DA PENHA

caixos-assinados, solicitamos a esse Conselho o tombamento do edifício pertencente a Escola Estadual Nossa Senhora da Penha, projetado pelo arquiteto Eduardo Corona e localizado a Rua Padre Benedito de Camargo nº 762 - Penha - São Paulo - S.P., devido ao seu valor histórico, arquitetônico e ao sentimento de afetividade que a sociedade lhe atribui.

NOME COMPLETO	RG	ENDEREÇO	ASSINATURA
Mourgo de Maximiano	41.481.919-6	Rua: Maruillino Teixeira	<i>[Assinatura]</i>
Abra. Manuel de Souza	41.296.030-8	Rua: Roberto Estevan	<i>[Assinatura]</i>
de Santos de Costa	35.241.725-0	Rua: Romp. Tubia	<i>[Assinatura]</i>
João Cardoso Reis	45.838.049-0	R: Cohab. Q. Luis Freyre (Grls)	<i>[Assinatura]</i>
de Souza, Maria Julia	43.603.505-6	Rua: Guibiacá, 92H	<i>[Assinatura]</i>
Suzana Ribeiro Alves	35.104.055-9	R. St. Roberto O. de Aguiar, 9 (Grls)	<i>[Assinatura]</i>
de Fompedor Alves	40.461.918-6	R: Antares Fog. Jureto	<i>[Assinatura]</i>
de C. J. Camillo	42.099.921-1	Rua: Padre Mercês, 31H	<i>[Assinatura]</i>
de Souza, Evandro Redo	44.253.242-8	R: Campos de Bombril	<i>[Assinatura]</i>
Son. Rodrigues de Melo	26.764.534-2	R: Brasfândia n: 16 Jd Nova Bracantaria	<i>[Assinatura]</i>
de Fompedor m. Fompedor	37.480.344-4	R: Camargos m: 200	<i>[Assinatura]</i>
de Sales de Lima Neto	40.014.467-0	Av. Lages, 6 n: 2673	<i>[Assinatura]</i>
de Ithayon Junior	35.534.277-0	Rua: Waldom	<i>[Assinatura]</i>
de Fompedor m. Fompedor	40.187.852-0	Rua: Fagundes Lima, 301	<i>[Assinatura]</i>
de Fompedor m. Fompedor	32.173.337-2	av: Experimentum n: 413	<i>[Assinatura]</i>
de Fompedor m. Fompedor	40.391.149-6	R: Marcos Fompedor n: 234	<i>[Assinatura]</i>
de Fompedor m. Fompedor	43.936.755-9	Rua: República n: 521-152	<i>[Assinatura]</i>
de Fompedor m. Fompedor	41.467.490-X	Rua: Univer. Usp. 1000	<i>[Assinatura]</i>
de Fompedor m. Fompedor	40.846.533-5	Rua: Maravilha, Obelisco n: 239	<i>[Assinatura]</i>
de Fompedor m. Fompedor	41.274.003-4	Rua: General Miguel 347	<i>[Assinatura]</i>
de Fompedor m. Fompedor	40.845.204-1	Rua: Américo de Holanda, 331	<i>[Assinatura]</i>
de Fompedor m. Fompedor		R: São Serafim, 599	<i>[Assinatura]</i>

11/10/77

ABAIXO-ASSINADO PELO TOMBAMENTO DA ESCOLA ESTADUAL NOSSA SENHORA DA PENHA.

Nós abaixo-assinados, solicitamos a esse Conselho o tombamento do edifício pertencente a Escola Estadual Nossa Senhora da Penha, projetado pelo arquiteto Eduardo Corona e localizado a Rua Padre Benedito de Camargo nº 752 - Penha - São Paulo - S.P, devido ao seu valor histórico, arquitetônico e ao sentimento de afetividade que a sociedade lhe atribui.

NOME COMPLETO	RG	ENDEREÇO	ASSINATURA
Rafael Belotti	46.188.109-3	Rua Doutor Assis Ribeiro, 1684	Rafael Belotti
Alex Anderson	46.386.051-2	Rua Boiade Medicina, 294	Alex Anderson
Mônica C. Pereira	34.394.519-8	Rua Barana, 19-A (Fain Pta)	Mônica C. Pereira
Guilherme de Jesus Medeiros	48.101.679-X	Rua Chico Lopes, nº 200	Guilherme de J. Medeiros
Anna Beatriz Nascimento Dutra	47.194.492-0	R. Ana Luiza de Souza nº 445	Anna Beatriz N. Dutra
Desirée de Jesus Vitoriano	<del>47.194.492-0</del>	R. Sermantes da Silva Bueno nº 67	Desirée de J. Vitoriano
Luana Silva Amorim	47.219.631-5	R: São José do Belmonte, nº 280	Luana Silva Amorim
Janessa Araújo Raha	46.648.340-5	R: Ilha dos Ratozes, 68	Janessa
Letícia eparecida	46.535.066-5	R: Antônio Fortinato, 618	Letícia
Camila E. Silva de Val		R. Querceme, nº 249	Camila
Monique Costa Silva		AV. Lado Estorilau de Campos 496-11-A	Monique Costa
Paula Silva de Lacerda		R. Henrique Rodrigues Pires 208	Paula Silva
Angelo Felipe Buzeli	49462342-X	R. Profª Carleia Silveira	Angelo
Rafaela Figueiredo de Oliveira	03505-00077	R. Profª Ilomário Saneiro	Rafaela
James Corrêa Cezar de		R. Rio Neomim nº 106	James
Patrícia Araújo da S.	47438985-6	R: São João de Deus, Caravelhas	Patrícia Araújo da S.
Lucy Jussia Branca Colman	46.389.058-9	R: Demétrio Levedis nº 106	Lucy Jussia B. Colman
Adriana Buzina Opoldt	45.509.794-7	Mário G. B. Triguirinho, 18	Adriana Buzina Opoldt
Kamila Rocha Simões	44.353.097-X	R. Santa Inês do Bonito, 35	Kamila Rocha Simões
Ana Claudia de Jesus	41.481.908-1	R. Jupara, 239 - CAE. Carvalho	Ana Claudia de J.S.
Caroline de M. Murtiz	46.155.011-8	R. Catupe nº 49 - Cem. Niterói 330	Caroline
		R: Itávia Suriano nº 433A - Penha	

ABAIXO-ASSINADO PELO TOMBAMENTO DA ESCOLA ESTADUAL NOSSA SENHORA DA PENHA

abaixo-assinados, solicitamos a esse Conselho o tombamento do edifício pertencente a Escola Estadual Nossa Senhora da Penha, projetado pelo arquiteto Eduardo Corona e localizado a Rua Padre Benedito de Camargo nº 762 - Penha - São Paulo - SP, devido ao seu valor histórico, arquitetônico e ao sentimento de afetividade que a sociedade lhe atribui.

OME COMPLETO	RG	ENDERECO	ASSINATURA
dp Silva Alvaro	49.697.881-4	Rua - Condado nº 610	<i>[Signature]</i>
Marcelo Rosa M. S.	49.013.351-1	Rua dos Bandeirantes nº 23 Bic. Leopoldo	<i>[Signature]</i>
de Melo Siqueira	44.404.604-5	Rua do Alencar nº 104 de Ruy nº 104	<i>[Signature]</i>
Van Domingos	49.389.186-9	Rua: Avenida Agostinho, nº 31 de C.	<i>[Signature]</i>
Jaques T. Pardo	47.850.800-1	Rua: Avenida Lúcio de Almeida nº 493	<i>[Signature]</i>
de Souza Sílvia	45.770.792-6	Rua: Marquês nº 210	<i>[Signature]</i>
da da Silva C.	46.590.346.8	Rua: Paraisópolis nº 24-A	<i>[Signature]</i>
de Aguiar e dos Santos	49.397.358.4	Rua: Padre Vicente de Anage-27	<i>[Signature]</i>
de Moraes Baccaro	44.844.511-2	R: Soquinho Xavier de Azevedo, 400	<i>[Signature]</i>
da K. Souto	47.515.308-X	R: Padre Vicente de Anage-229	<i>[Signature]</i>
da S. Ladeira	46.007.043-3	R: R. Prof. José Nunes, 187	<i>[Signature]</i>
de Carmo D. Horacio	51.966.84	R: Dr. José Roberto, 502	<i>[Signature]</i>
de Assis Pinto	45.884.250-4	R: R. dos marcos, 185	<i>[Signature]</i>
Ridiane Carguira	45.869.225-4	R: Coronel João, 201	<i>[Signature]</i>
de Fernando A. Pires	44.493.683-X	R: Teófilo, 104	<i>[Signature]</i>
de Moraes Alex Pires	44.278.479-X	R: Francisco nº 18	<i>[Signature]</i>
de Oliveira de Souza	44.291.097-X	R: Figueira, nº 267	<i>[Signature]</i>
de Silva Roberto	45.397.915-0	R: Alameda São nº 30	<i>[Signature]</i>
de Trifone	46.306.669-8	R: Imigração nº 04	<i>[Signature]</i>
de Moraes	45.897.882-4	R: Santa Helena nº 708 V.R.	<i>[Signature]</i>
de Maria (Boudier)	45.397.690-6	R: Municipal nº 228 U.R.	<i>[Signature]</i>
de Tiago de V.		R: Frei José Catur nº 03	<i>[Signature]</i>

Gemeins

141  
Cofre

ABAIXO-ASSINADO PELO TOMBAMENTO DA ESCOLA ESTADUAL NOSSA SENHORA DA PENHA.

Nós abaixo-assinados, solicitamos a esse Conselho o tombamento do edifício pertencente a Escola Estadual Nossa Senhora da Penha, projetado pelo arquiteto Eduardo Corona e localizado a Rua Padre Benedito de Camargo nº 752 - Penha - São Paulo - S.P., devido ao seu valor histórico, arquitetônico e ao sentimento de afetividade que a sociedade lhe atribui.

NOME COMPLETO	RG	ENDEREÇO	ASSINATURA
Raina A. Cardoso	44.752.186-X	Rua: fequini nº 219	Raina A. Cardoso
Elvira G. M. Dourado		Rua: Manoel Buzoed nº 57	Elvira G. M. Dourado
Kelly maria da Silva		Rua: Jeremias Loral nº 60A	Kelly maria da Silva
<del>Elvira G. M. Dourado</del>			
Celine Juliana	46.561.446-4	R: Planalto de Caxá nº 304	Celine Juliana
Jaqueline Mucedo de Ais	27.040.394-2	R: Mario Pati nº 284	Jaqueline Mucedo
Jessica Trais dos Silva	44.630.947-3	R: Valeria ap morconas, 83	Jessica Trais
Othier Mungoni D. Almeida		R: Maria Morel, 24	Othier Mungoni de Almeida
Quatony Mias dos Santos	56.226.252-2	R: Vole do Amambau nº 23	<del>Quatony</del>
Fernanda Franca Cavalcanti	45.840.765-3	R: Amalho G. Queiroz, nº 7	Fernanda Franca Cavalcanti
Thatiani de N. Chiamelli	46.970.774-4	R: José Augusto da Silva Rica nº 51	Thatiani de N. Chiamelli
Erika Valério de Aal	35.990.862-7	R: Bem Amado de M. Jaquez, 29	Erika Valério de Aal
Murilo Roguiera Ferrari	47.476.777-0	Rua Zilac Moreira Duarte, nº 97, Vila Granada	Murilo Roguiera Ferrari
Danielle Vozari Azevedo	44.752.072-6	R. Francisco de Azevedo nº 689	Danielle V. Azevedo
Camilla Guedes de Oliveira	46.158.623-X	R. Senho Gaúcho, nº 295	<del>Camilla Guedes de Oliveira</del>
Andressa Castro de Silva	00034391894-3	R. Domingos Brasil nº 28	<del>Andressa Castro de Silva</del>
Jatiana Mazzeo Silva	44.672.430-0	R: Juliana Alquez 101	Jatiana Mazzeo da Silva
Patrícia Marques	43.598.811-6	R: Cícero Jorge Ribeiro 374	<del>Patrícia Marques</del>
Almeida D. Lima	49.280.881-8	R: Paulina Frede O 105	Almeida D. Lima
LAÍS PORTALAN: Angela da Silva	46.871.911-8	RUA: BUERU 100	<del>LAÍS PORTALAN: Angela da Silva</del>
Priscila M. Araújo		Rua: Urutai nº 101 Jd. Guarnia	<del>Priscila M. Araújo</del>
Bruno Mate melchior		Rua: Valentina Pica nº 32	Bruno M. Melchior
gipele Romeu m. fontes		R: Vico 48	gipele Romeu m. fontes
Nadine Romeu m. Santos	40.593.535-3	11 11 11	Nadine Romeu m. Santos
Felipe Raciulla Ribeiro	37.049.255-9	Rua Betari, 462, Penha	Felipe Raciulla Ribeiro
Diego Augusto dos Santos	40.649.081-1	Av. Sp. Roxo 2220	<del>Diego Augusto dos Santos</del>

ABAIXO-ASSINADO PELO TOMBAMENTO DA ESCOLA ESTADUAL NOSSA SENHORA DA PENHA

caixão-assinados, solicitamos a esse Conselho o tombamento do edifício pertencente a Escola Estadual Nossa Senhora da Penha, projetado pelo arquiteto Eduardo Corona e localizado a Rua Padre Benedito de Camargo nº 752 - Centro - São Paulo - SP, devido ao seu valor histórico, arquitetônico e ao sentimento de afetividade que a sociedade lhe atribui.

NOME COMPLETO	RG	ENDEREÇO
Me. Norma Pequeno	5-930424	Cu. Carlos Jomatar 361
Wilson Alc. Oliveira	16 190524	R. dos Economistas 251
Pa. Esterina		R. Porto de São Paulo nº 36
Figueras, V. Esthela	13.366.858	
M. A. B. da Souza	16.754.613	R. Galtonardi, nº 308
Ed. Pompeia Campora	46.169.398-2	R. Casa Garcia 6189c/3
Arce R. Z. M. Canino	12.778.850	R. Casa Garcia 6189c/3
a. Aguiar	14.217.239	Rua Maria José 91531a/51
m. Alde. de. Aze.	28.440.338-6	Rua Maria José 91531a/51
Carla M. G. G. G. G.	18.305.851	R. Av. da Fátima nº 37
Ev. de. Aze.	16481-212-1	R. São José B. B. B. B.
Yara Xavier Silva	35942187-1	R. Des. Furtado, 55
M. S. S. S.	06.028194-1	R. Candamo nº 217-A
Augusto J. Nascimento	29.145.374-0	R. J. Nelson Machado, 218
W. W. W.	28.5044229	R. Jorge Augusto, 151
Luiz Carlos de Azevedo	27.608.25042	R. Compadre 200 B. B. B. B.
Luiz Carlos de Azevedo	3263222	R. Tacara 03
Luiz Carlos de Azevedo	10.244.306	R. Carlos F. F. F. F.
Luiz Carlos de Azevedo		Rua Bomdopulos nº 139
Luiz Carlos de Azevedo		Rua da Paz nº 221

ASSINATURA

*[Handwritten signature]*

*[Handwritten signature]*

*[Handwritten signature]*

*[Handwritten signature]*

*[Handwritten signature]*

*[Handwritten signature]*

141  
211

ABAIXO-ASSINADO PELO TOMBAMENTO DA ESCOLA ESTADUAL NOSSA SENHORA DA PENHA.

Nós abaixo-assinados, solicitamos a esse Conselho o tombamento do edifício pertencente a Escola Estadual Nossa Senhora da Penha, projetado pelo arquiteto Eduardo Corona e localizado a Rua Padre Benedito de Camargo nº 752 - Penha - São Paulo - S.P., devido ao seu valor histórico, arquitetônico e ao sentimento de afetividade que a sociedade lhe atribui.

NOME COMPLETO	RG	ENDEREÇO	ASSINATURA
Louis Inocencio de Oliveira	19.499.775	Rua Sardenha 225	
Daniel Scarpa Machado	24.883.586-5	AV. ANADOR BUENO DAVEIGA, 240	
Gilberto Cesar Ribeiro	16.470.706-6	R. Soledade Siqueira 97.	
Daniel C. Brito	19.936.246-4	R. Belém Santos, 12 BLSA 123	
Manoel J. M. Rocha	7.908.894-6	R. August Lament 11. f. cinco	
Leandro de Moraes	22.940.863-5	R. Novo Oriente do Picaieiro 1400	
Wendel Patryck de Siqueira	5.400.548	R. Maria Luísa 423	
Michel Goto	44.132.018-1	R. Prof. Carlos Silveira 501	
Silkei Kelly de Viana	F: 62930841	R. Kamp 402 44. m.	Silkei Kelly de Viana 18.914.955-9
Miriam R. S. Muniz	13.824.647-6	R. Mirassel nº 27	Miriam Rodrigues Santana Muniz
Socorro Rosa C. Ely	20.263.448-6	R. Jardim das Margaridas 215	
Antônio Manoel de Sá	22.092.514	R. Primavera do Vitorino 317	Antônio Manoel de Sá
BARBARA CÉLIA FARIAS	13.331.461-558	R. " " " " "	BARBARA CÉLIA FARIAS
Silvana Maria de Sá	4.545.722	R. Maria Emília	
Silvana Neves de Sá	30.051.018-4		
William José de Sá	4.592.186	Colônia Leopoldina 537	
Cherisele M. de Sá	23.235.335-1	Rua Leonardo, 22	
Mari-ros Dias de Sá	34.391.745-2	" " "	
William de A. Felix	6541-0608	R. PROF. JOSÉ DE SOUZA n° 235	
Henri Fournier	6547-8453	R. Coimbra n° 46	Henri Fournier
Paula Rodrigues de Sá	6345-19-44	R. Penha de São Carlos 105	Paula Rodrigues de Sá
ASC. ANTONIO TEIXEIRA LEITE	11.117.993	A. Abreastar, 7105	Teixeira

ABAIXO-ASSINADO PELO TOMBAMENTO DA ESCOLA ESTADUAL NOSSA SENHORA DA PENHA.

abaixo-assinados, solicitamos a esse Conselho o tombamento do edifício pertencente a Escola Estadual Nossa Senhora da Penha, projetado pelo arquiteto Eduardo Corona e localizado a Rua Padre Benedito de Camargo nº 752 - Fonec - 500 - S.P., devido ao seu valor histórico, arquitetônico e ao sentimento de afetividade que a sociedade lhe atribui.

NOME COMPLETO	RG	ENDEREÇO	ASSINATURA
INÊ DE OLIVEIRA	41617469-9	R: Dr. Helgido Marques 177	
Osma Marques	10090514	R. Ruy Sampaio Barros 210 Bp136	
Leonir Camargo	19896572	R. Sônia de Bolocchini 2675	
Neuza de Almeida	295913045	R. Pedras Pretas, 10450	
Antônio Lima	23632488-34	R. Mangueira	
Osvaldo Damasceno	16104374	Rua Artale, 32	
João Jorge	44213693-6	Av: Santa Antonia 2625	
Wagner Figueiredo	34289383-1	R. Euclides Collares	
Roberto Figueiredo	15735767	R. Lavanda, 27	
Antônio Cesar Curcio	28150132-5	R. Guilherme de Lima, 406	
Araceli C. de Azevedo	5801359	R. Sra. de Piedade, 47	
Luiz Cesar Costa	30045314-5	R. Brook Taylor, 846	
Marcelo H. Silva, Filho	15.813.214	R. Aurélio Lima, 5 - Guarulhos	
Roberto de Souza	9353883	R. Caporali, 261	
Paulo Roberto	2546041-4	R. Orestes, 356	
Antônio Venâncio	41732911-8	Av. Conselheiro Cândido 3113	
Roberto de Souza	26511588-4	R. Aurora Torque, 68	
Roberto Henrique	08980359-6	R. First House Alentejo 533	
Adriano Sampaio	25.9477035	R. Frontaliga da Comarca 151	
Luiz da Cunha	29018461-7	R. Maria Capuano, 63	
Alto Leal dos Santos	44.827.689-2	Av: Marechal dos Santos 1302, 458	

177  
173

ABAIXO-ASSINADO PELO TOMBAMENTO DA ESCOLA ESTADUAL NOSSA SENHORA DA PENHA.

Nós abaixo-assinados, solicitamos a esse Conselho o tombamento do edifício pertencente a Escola Estadual Nossa Senhora da Penha, projetado pelo arquiteto Eduardo Corona e localizado a Rua Padre Benedito de Camargo nº 762 - Penha - São Paulo - S.P, devido ao seu valor histórico, arquitetônico e ao sentimento de afetividade que a sociedade lhe atribui.

NOME COMPLETO	RG	ENDEREÇO	ASSINATURA
ALBERTO N. SALGUEIRO	30741192-8	R: VOLTA GRANDE, 60 V. CARRÃO	Alberto N. Salgueiro
VICTOR OVACIU	28202986-5	AV. Waldemar Fietz 423	Victor Ovaciu
ANDRÉ MORAIS	32561971-4	R. FLOR DA ADIPLINIA 764	André Moraes
WESLEY GLAUCO RAGO	25590203-7	R. CAUBIXAS, 281-APTO 124	Wesley Glauco Rago
Suzamara K. Jantor	30226540-5	R. Yamei, 605 - Kata 3	Suzamara K. Jantor
Deixon da Silva	16.617.807	R. Doui, Banderoli	Deixon da Silva
Lemnis Uante de Coroneo	28.507.036-8	R. Luciano Costa, 488	Lemnis Uante de Coroneo
DANIEL BRAGINI BRAGA	30285261-6	R. Aguarapi, 545	Daniel Bragini Braga
AROLDO TROTTI TEIXEIRA	32081229-7	Rua Amaro Bezerra Cardente	Araldo Trotti Teixeira
Anderson Souza de Moraes	45086096-9	R. Andreian da Silva	Anderson Souza de Moraes
Paulo Danilo Jansuch	25146214-4	R. Louro nº5	Paulo Danilo Jansuch
William Luiz Barbon	35.123.514-8	R. TCUA MAGIRA, 145	William Luiz Barbon
Christina Fernandes	30147051-6	R. Padre Jerônimo Mascato, 209	Christina Fernandes
Carla Maria Bamberti	38.649213-7	R. Cruz do Rio Grande nº55	Carla Maria Bamberti
Paula Ataide de Souza	28004354-5	R. Amor Duplito	Paula Ataide de Souza
Graciela Zatta	4075197268	R. Nery Souza 726	Graciela Zatta
Essam Magalhães Pequeno	19144555	R. São José do Barroco 460	Essam Magalhães Pequeno
MARIANE FODENTE SILVA	29788851-1	R. Cel. Estevam Lopez, 15	Mariane Fodente Silva
MAURICIO ALEXANDRE OLIVEIRA	23427352-5	AV. OSOBARCO, 3766 APOI	Mauricio Alexandre Oliveira
PRÍADNE C. MARETTA	301577493	R. FARIAS ALVES 310	Príadne C. Mareta
Fabiana Clotilde	29.478826	R. Lorenzo Massa, 592	Fabiana Clotilde
Adriana Mejia Oliveira	27.984004-9	R. Guaraita, 1384	Adriana Mejia de Oliveira









ABAIXO-ASSINADO PELO TOMBAMENTO DA ESCOLA ESTADUAL NOSSA SENHORA DA PENHA.

Nós abaixo-assinados, solicitamos a esse Conselho o tombamento do edifício pertencente a Escola Estadual Nossa Senhora da Penha, projetado pelo arquiteto Eduardo Corona e localizado a Rua Padre Benedito de Camargo nº 752 - Penha - São Paulo - S.P., devido ao seu valor histórico, arquitetônico e ao sentimento de afetividade que a sociedade lhe atribui.

NOME COMPLETO	RG	ENDEREÇO	ASSINATURA
Sandra Regina Alexandre	14.224.292-5	Av. Congaíba nº4471. op42	[Assinatura]
Patrícia Silva de Oliveira		R: Kampa. nº200 bl4 ap53	[Assinatura]
William Franklin Soares		R: Anita de Almeida, 711	[Assinatura]
Simone dos Santos		R. RUA DE FIELOS 20 B	[Assinatura]
Kelly A. da Silva		R: André Mateus vieiros	[Assinatura]
Keemere Paulina	18.940.295	Rua Coraço, Fl - Penha	[Assinatura]
Yedra Eliza Maria	38.410.287-2	Rua Santa do dia 1011	[Assinatura]
Ariane Maria Reis	37.443.507-7	R. Comendador Cantinho, 864	[Assinatura]
Claudia R. B. Nabri	17.813.539-6	R. do Acapulco 35	[Assinatura]
Claudia Alves	38.344.683-9	R. Lameri, Perpetua, 262	[Assinatura]
Juliana Julquim	48.381.102-3	R: Opal Brabo, nº235 cl3	[Assinatura]
Onella Cristina Oliveira	49.439.053-5	R. Luiz Allen nº290	[Assinatura]
Anderson da Silva P	28.968.400-7	AV. Gabriel Mistral nº 452	[Assinatura]
Roberto Oliveira	33.960.797-4	RUA - NOVA PALMEIRA 78	[Assinatura]
André Luiz da Silva	37.295.417-0	RUA: FRANCISCO DE SOUZA QUEIROZ 398	[Assinatura]
Caio Rodrigo S. Gomes	3566.2641-6	R. Emiliana Rosa de Azevedo 24	[Assinatura]
Marilene Conceição Leite	28.536.855-2		[Assinatura]
Maniel José de O. L.	10.982.840-9	R. Frei Ricardo do Pêlo 35	[Assinatura]
Wiliam Roberto da Silva	11.437.493-7	R. Dr. Benedito de Camargo	[Assinatura]
Therese de Oliveira	46.442.468-8	Rua Carlos Souza 8	[Assinatura]
Thais Juliana de Lima	38.261.528-9	R. Impará 71	[Assinatura]
Amanda A. de Souza	49.492.720-3	Rua Cambaxira, 235	[Assinatura]

ABAIXO-ASSINADO PELO TOMBAMENTO DA ESCOLA ESTADUAL NOSSA SENHORA DA PENHA.

paixo-assinados, solicitamos a esse Conselho o tombamento do edificio pertencente a Escola Estadual Nossa Senhora da Penha, projetado pelo arquiteto Eduardo Corona e localizado a Rua Padre Benedito de Camargo nº 752 - Penha - São Paulo - S.P., devido ao seu valor historico, arquitetônico e ao sentimento de afetividade que a sociedade lhe atribui.

OME COMPLETO	RG	ENDEREÇO	ASSINATURA
Ed. R. Mourão	35505003	Rua Parabeiro de Campos 388	Bianchi
En de Souza	27358167	Rua José Maria 217	Carvalho
Vi. José de Souza	21.836.082-4	R. Vicentina Alagetti 31	Carvalho
Edição Davis	28.219.890-8	R. Vigenhain Alagetti 31	Carvalho
ou Ruy Mauro	28.732.248-8	R. Jeanne 149/155	Carvalho
Sen. A. D. Silva	32080852-X	R. Barão de França 451	Carvalho
M.º Cunha	333635	R. Doméstico Gabriel 374	Carvalho
St. S. Vieira	34576366-X	Av. Amador B. da Veiga	Carvalho
Wilfrige	24.032.165-7	Av. Gabriel Matar 700f	Carvalho
Ed. F. F. F. F.	29.824.987-2	Rua Senador Godoi 257.005	Carvalho
Av. F. F. F. F.	33.314.080-1	Av. Amador B. da Veiga 680.002	Carvalho
Il. S. Gabriel	25.054.369-2	Rua. Mercedes: 2010	Carvalho
M.º de Silva	32.030.218,5	Terça: 20.002.93	Carvalho
Ed. F. F. F.	19.894.877.8-06	R. Augusto 2: 519	Carvalho
Ed. F. F. F.	41.990.923-4	Rua Prof. Rostencio Jaramin	Carvalho
Al. de Souza		Rua: Amador B. da Veiga	Carvalho
Ed. F. F. F.		Rua: Dona Glor do Valle	Carvalho
Ed. F. F. F.		Rua: Silveira Silva	Carvalho
Ed. F. F. F.	41.417.995-05	Rua: F. F. F. F.	Carvalho
Ed. F. F. F.	45.839.204-2	Rua: F. F. F. F.	Carvalho
Ed. F. F. F.	45.451.461-1	Rua: F. F. F. F.	Carvalho

NSH  
921

ABAIXO-ASSINADO PELO TOMBAMENTO DA ESCOLA ESTADUAL NOSSA SENHORA DA PENHA

Nós abaixo-assinados, solicitamos a esse Conselho o tombamento do edifício pertencente a Escola Estadual Nossa Senhora da Penha, projetado pelo arquiteto Eduardo Corona e localizado a Rua Padre Benedito de Camargo nº 752 - Penha - São Paulo - S.P., devido ao seu valor histórico, arquitetônico e ao sentimento de afetividade que a sociedade lhe atribui.

NOME COMPLETO	RG	ENDEREÇO	ASSINATURA
Jandro Jodri Amorim	09922417-82	Av. Amador Bueno Veiga n:100 apt 03	Jandro
Adriano Ag. Fiamini	29.224.984-4	Av. Senador Godoi 257 C/5	Adriano Ag. Fiamini
Márcia do Carmo Silva	1431378	R. Sto. Coimbra 72	Márcia
Rodinei César de Souza	18.447.764	Rua Pedro Alegratti 631	Rodinei
Lenka Jane de Souza	26.129.939-6	Rua Pedro Alegratti 631	Lenka
Cássia Regina de Souza	224286730	Av. Duho de Paucop 436	Cássia
Cristo Biviera de Azeite	6914389	Av. Bultrusso 531	Cristo
Walterton Maria Damascão	46.016.065-5	Rua Taboara de 311	Walterton M. Damascão
Marcelo Wagner de Martin		R. Domingos Silva n:260	Marcelo Wagner de Martin
Jonathan Batista Nakada		R. Impato n:1043	Jonathan Batista Nakada
Julia Alves Ferraz	33.211.350-4	R. Macaúbas, 23	Julia
André de Souza	8036967	R. T. L. Severina 00	André
Cláudio Piccini	9738659-5	DR NUNO RIBEIRO 354	Cláudio
Carlos Arbore	11.101968	End. A. Barbosa da Costa 41	Carlos
Sandra Bayn	20.108.343	End. A. Barbosa da Costa 41	Sandra
José Cláudio de Menezes	43.376.254-2	R. Senador Godoy 464	José Cláudio
Alaine C. Ferraz	40793207-0	R. Inaada Goy 464	Alaine
Victor Augusto Martins		R. José Vieira de Mendonça 50	Victor Augusto Martins
Juliana Ilieira Barros	22.454.650-1	R. São Serafim 301	Juliana
Camila David Souza		Rua Pedro Alegratti	Camila
Carolina D. Seelya		Rua Pedro Alegratti	Caroline D. Seelya
Palmyra V. Monteciro		R. José Maria 218	Palmyra V. Monteciro







ABAIXO-ASSINADO PELO TOMBAMENTO DA ESCOLA ESTADUAL NOSSA SENHORA DA PENHA

paixo-assinados, solicitamos a esse Conselho o tombamento do edifício pertencente a Escola Estadual Nossa Senhora da Penha, projetado pelo arquiteto Eduardo Corona e localizado a Rua Padre Benedito de Camargo nº 762 - Penha - São Paulo, devido ao seu valor histórico, arquitetônico e ao sentimento de afetividade que a sociedade lhe atribui.

NOME COMPLETO	RG	ENDERECO	ASSINATURA
G. DU COSTA	34.771.762-7	R. Salvador nº 13	<i>[Assinatura]</i>
du Costa Souza	49.643.438-2	R. Lopo nº 847	
E. FRANCISCA VIANA	35.307.443-8	R. FRANCISCA N.º 30	
la Viana Albarinos		R. Valerina Riva N.º 31	
LOUISE DOMINGOS		R. CESAR D'ARCE FILHO N.º 24	
DOMINGOS	49.495.440-2	R. Aquilino Francisco de Paula	<i>[Assinatura]</i>
Teófilo F. Santos	34.195.000-3	R. R. S. Francisco de Paula	<i>[Assinatura]</i>
3.ª Srta. Soraia	49.488.669-9	R. Celso de S. Soraia nº 105	<i>[Assinatura]</i>
do L. Jorge	55.445.293-5	R. Duque de Caxias nº 105	<i>[Assinatura]</i>
line Maria	35.541.873-3	R. Miguel de S. nº 93	<i>[Assinatura]</i>
me B. Andrade	44.592.348-9	R. Gonzaga real de Camargo, 457	<i>[Assinatura]</i>
r. C. F. dos Santos		R. Angelo de Mau, 552	<i>[Assinatura]</i>
2.ª C. Cardoso	45.582.080-0	R. Nidas Sardin, 225	<i>[Assinatura]</i>
ela Galvão D. Xavier	45.869.489-4	Rua Antonião 15 n.º 103	<i>[Assinatura]</i>
ma Galvão Ribeiro		R. R. S. de S. Soraia n.º 276	<i>[Assinatura]</i>
quilo Mendes Soares	37.627.171-1	Rua Nuno nº 108	<i>[Assinatura]</i>
valia Riquelme	46.281.929-2	Rua Guilherme nº 145	<i>[Assinatura]</i>
ama Galvão Ramos	46.169.105-5	Rua Sarmol Dias nº 621	<i>[Assinatura]</i>
2.ª Srta. Soraia	46.677.437-0	Rua Soraia	<i>[Assinatura]</i>
Raissa Karamu Fugit	49.584.509-8	Rua Sampaio nº 00	<i>[Assinatura]</i>
Werner e Cury	35.009.633-3	11 S. S. Soraia	<i>[Assinatura]</i>
o Mendes de Souza	46.680.134-8	11 Antônio Machado nº 80	<i>[Assinatura]</i>

8811  
C.H.



ABAIXO-ASSINADO PELO TOMBAMENTO DA ESCOLA ESTADUAL NOSSA SENHORA DA PENHA.

paixo-assinados, solicitamos a esse Conselho o tombamento do edificio pertencente a Escola Estadual Nossa Senhora da Penha, projetado pelo arquiteto Eduardo Corona e localizado a Rua Padre Benedito de Camargo nº 752 - Penha - São Paulo, devido ao seu valor histórico, arquitetônico e ao sentimento de afetividade que a sociedade lhe atribui.

NOME COMPLETO	RG	ENDEREGO	ASSINATURA
ROBERTO BRUNO	46.842.668-6	Rua Poiso Alto nº 33	
ROBERTO BRUNO	38.148.389-8	Cardes novo nº 279	Juanes Bruno
ROBERTO BRUNO	32.830.504-2	Avenida de Oliveira de Oliveira nº 25	Edson de Souza, M. Moreira
ROBERTO BRUNO	49.235.538-9	Av. Manoel de Vasquez nº 25	Francisco Messias Machado de Almeida
ROBERTO BRUNO	35.349.427-1	Rua do Rio de Janeiro nº 458	Luiz Carlos
ROBERTO BRUNO	46.316.555-5	Rua Manoel de Vasquez nº 236	Edson de Souza
ROBERTO BRUNO	46.653.016-X	Rua Curitiba nº 44 Penha	Juanes Bruno
ROBERTO BRUNO	49.499.934-3	Rua Carlos Wamoll nº 714	Luiz Carlos Gomes Roda
ROBERTO BRUNO	45.400.125-3	Parque Miguel de Campos 50	Juanes Bruno
ROBERTO BRUNO	35.319.804-3	Rua Corupira nº 48	Luiz Carlos
ROBERTO BRUNO	29.597.271-3	Rua Augusto de Vasquez nº 46	Luiz Carlos
ROBERTO BRUNO	46.197.542-7	Av. Celso Garcia 5754 nº 54	Luiz Carlos
ROBERTO BRUNO	46.535.728-3	Rua Sade de Sade nº 108	Luiz Carlos
ROBERTO BRUNO	46.266.525-5	Rua de Sade 33 B	Luiz Carlos
ROBERTO BRUNO	49.390.216-0	Rua Eugenio de Almeida, 142	Luiz Carlos
ROBERTO BRUNO	86.170.442-5	Rua Gomes de Vasquez nº 250	Luiz Carlos
ROBERTO BRUNO	85.492.727-9	Rua Gomes de Vasquez nº 181	Luiz Carlos
ROBERTO BRUNO	46.280.502-5	Rua de Sade	Luiz Carlos
ROBERTO BRUNO	49.306.506-9	Rua Sade nº 47	Luiz Carlos
ROBERTO BRUNO	49.400.213-X	Rua Oliveira de Vasquez nº 275	Luiz Carlos

1977  
1971



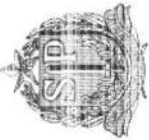

GOVERNO DO ESTADO DE SÃO PAULO

180

180

Do Requerimento de Serviços

Número 03784

Ano 2005

Rubrica

INT.: E.E. NOSSA SENHORA DA PENHA

ASS.: Pedido de tombamento da Escola Estadual Nossa Senhora da Penha situada à Rua Padre Benedito de Camargo, nº 762 – Penha – Capital.

1.À SA para:

- a) abertura do respectivo guichê;
  - b) encaminhamento para registro no Controle de Processo.
2. Ao STCR para manifestação.

GP/Condephaat, 14 de dezembro de 2005.



JOSÉ ROBERTO MELHEM  
Presidente

f/cc,

R. H. 14/12/05

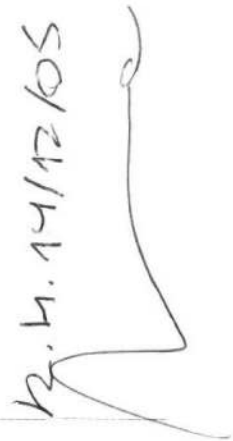

Ao arquiteto M. Dorcel

Para manifestação 19/12/05  
STCR.

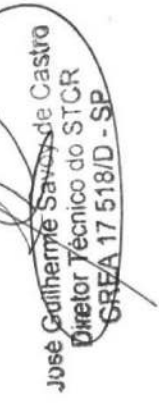

José Guilherme Savio de Castro  
Diretor Técnico do STCR  
GRETA 17 518/D - SP



**SECRETARIA DE ESTADO DA CULTURA**  
**CONDEPHAAT – Conselho de Defesa do Patrimônio Histórico,**  
**Arqueológico, Artístico e Turístico do Estado**

Do	Número	Ano	Rubrica
Processo CONDEPHAAT	00	200	

Interessado: Escola Estadual Nossa Senhora da Penha

Assunto: Estudo de tombamento da Escola Estadual Nossa Senhora da Penha situada a rua Padre Benedito de Camargo nº 762 – Penha – capital.

**Senhor Diretor**

O projeto do edifício da Escola Estadual Nossa Senhora da Penha, datado de 1952, é de autoria do arquiteto Eduardo Corona. Foi projetado e construído no período conhecido por “Convênio Escolar”, um dos períodos s mais frutíferos para a arquitetura moderna em São Paulo, quando esta mais se dissemina.

O edifício foi construído em pequeno terreno com três frentes e em desnível, seu programa foi distribuído em três níveis, interligados por escadas e rampas, e sob pilotis no nível térreo de forma a melhor aproveitar o terreno, criando ampla e aprazível área de recreação, como elemento de integração de todos os espaços. Os pilotis, característicos da arquitetura moderna, conferem maior leveza ao conjunto de volumetria variável, de forma a marcar por volumes diferentes as diversas áreas e as diferentes atividades, conferindo ao conjunto um aspecto atraente.

Chama especial atenção o programa do edifício, pensado dentro dos princípios da filosofia do educador baiano Anísio Teixeira e da “*escola nova*”, onde a criança passa a ser a referência central de todas as reflexões numa forma de educar mais abrangente, onde as atividades complementares da educação formal, as atividades físicas e o bem estar corporal tornam-se aspectos fundamentais da formação do indivíduo.

Assim são incluídos no programa ambientes específicos destinados às aulas de história, geografia, línguas, desenho, ciências e história natural, trabalhos manuais, laboratórios de física e de química, biblioteca, grêmio, cooperativa e sala de imprensa, médico, dentista e enfermeira; anfiteatro e piscina (hoje quadra poliesportiva).

Este programa dá a escola um papel social, cultural e esportivo, transformando sua antiga vocação, ligada apenas ao ensino, e colocando a escola como um equipamento urbano.

fl. 180  
mex  
181



**SECRETARIA DE ESTADO DA CULTURA**  
**CONDEPHAAT – Conselho de Defesa do Patrimônio Histórico,**  
**Arqueológico, Artístico e Turístico do Estado**

**Sobre Eduardo Corona**

Nascido em Porto Alegre, no Rio Grande do Sul, no ano de 1921, ingressa na Escola Nacional de Belas Artes, Rio de Janeiro, no ano de 1941, diplomando-se em 1946. Atua como arquiteto auxiliar, no período entre 1946 e 1949, no escritório de Oscar Niemeyer, colaborando também com o arquiteto Sérgio Bernardes e com o arquiteto Firmino Fernandes Saldanha. Neste período participa de concursos Públicos, conseguindo em 1947 o 1º lugar com o projeto para o conjunto residencial Carmela Dutra, para o Instituto de Aposentadoria e Pensão dos Marítimos, e no ano seguinte 2º lugar para o projeto do novo prédio da Câmara Municipal de Vereadores do Distrito Federal – Rio de Janeiro.

Em 1949 é convidado pelo arquiteto Abelardo de Souza para lecionar Teoria da Arquitetura como assistente do arquiteto Anhaia Mello, na Faculdade de Arquitetura e Urbanismo da Universidade de São Paulo, posto que ocupa até 1951. Muda-se então para São Paulo.

No mesmo ano que chega à capital paulista o arquiteto é apresentado a Hélio Duarte por Eduardo Kneese de Mello e esse o convida a participar do grupo de arquitetos do *Convênio Escolar*. Equipe que contaria com a colaboração dos arquitetos Oswaldo Corrêa Gonçalves, Roberto José Goulart Tibau, Antônio Carlos Pitombo, e o engenheiro Ernest Robert de Carvalho Mangue. O arquiteto Hélio Duarte era então o Presidente da Sub-Comissão de Planejamento.

Corona projetaria intensamente para o convênio, produzindo cerca de dezessete escolas, seguindo o repertório preestabelecido pela Comissão, baseado na arquitetura moderna brasileira. Porém sua atuação não vai além de 1952, devido a divergências com Hélio Duarte, em relação ao enfoque de projeto, e principalmente devido ao posicionamento do prefeito do Município, Jânio Quadros que apregoava que as escolas fossem construídas em forma de galpões de madeira de forma a poder construir maior número de escolas com um menor dispêndio, tendo em vista a grande carência de unidades escolares em São Paulo.

O Planetário do Parque do Ibirapuera foi o seu último projeto pelo Convênio Escolar.

Mesmo após a saída do “Convênio” Corona continua projetando edifícios voltados ao ensino como a Escola Técnica Federal de Jundiaí (1958), a Escola de Geografia da USP (1961), a Universidade Brás Cubas (1976).

Corona teve ainda grande produção de residências, e vasta atuação na carreira

181  
182



acadêmica, escrevendo inúmeros artigos para revistas.

Eduardo Corona falece em 2000, aos 79 anos.

### **Reflexões sobre a arquitetura escolar**

Em cada fase da luta pela educação nacional, constroem-se escolas cuja arquitetura reflete, talvez melhor do que qualquer outra categoria de edifícios, as passagens mais empolgantes de nossa cultura artística; os recursos que tivemos à disposição; as idéias sociais e culturais dominantes; tudo condicionado a um projeto nacional de desenvolvimento. Conhecendo essas passagens, pode, a arquitetura brasileira, não só valorizar corretamente os sucessos dos pontos nodais da sua história, como escolher caminhos novos.

A escola é consequência da vida urbana – equipamento da cidade industrial.

A primeira lei republicana paulista sobre educação é da presidência Bernardino de Campos (1892). Este período se destaca pela organização do serviço de inspeção de escolas e pelas primeiras tentativas de construir prédios escolares. Estende-se até o fim da primeira década do século. Em 1884 era construída a escola normal de São Paulo, centro de preparação de professores, hoje Instituto de Educação Caetano de Campos.

O prédio da Escola Normal de São Paulo conservou-se tal qual era inicialmente até 1940. Magnífico edifício implantado em vasta área verde simboliza bem o ímpeto renovador que caracterizou os primeiros anos republicanos. A escola e o relógio se transformaram em ardoroso símbolo republicano aparecendo nas praças mais novas em substituição da igreja e do cruzeiro. O relógio de certo relembra Newton, aproveitado pelo capitalismo britânico na expressão *time is money*. As praças também se enfeitaram de coretos. A música foi a arte predileta da república.

As escolas públicas republicanas datadas até 1911 se caracterizam por uma grande simplicidade de solução espacial. Rigidamente simétricas como alguns dizem, têm uma forma externa definida, sem recortes, o que exprime que se sabe o que se quer.

As estruturas pouco tinham que ver com a forma com que se revestiam. Os programas humildes retratavam os conceitos dominantes sobre ensino. Tudo era ensino; nem ao menos um recinto para a administração. A escola desconhecia qualquer ampliação do seu significado social além de ensinar primeiras letras e tabuada.

H. 183  
M. 183





**SECRETARIA DE ESTADO DA CULTURA**  
**CONDEPHAAT – Conselho de Defesa do Patrimônio Histórico,**  
**Arqueológico, Artístico e Turístico do Estado**

Na década de vinte iniciam discussões em torno de métodos e finalidades da educação, nas quais transparecia as lutas ideológicas que vinham sendo travadas no mundo, decorrentes do aparecimento do primeiro estado socialista e sua contrapartida, o fascismo. As propostas modernizadoras do ensino que vinham sendo preparadas desde 1922, foram tomadas pelos setores mais conservadores como teses de esquerdistas. A arquitetura moderna sofreu ataques semelhantes.

As escolas paulistas decorrentes da modernização de métodos de ensino começam a serem construídas em 1936/1937. É criada no Estado de São Paulo a Diretoria de Ensino que designa uma Comissão Permanente para a elaboração do plano de ação governamental na área da construção escolar com a finalidade de elaborar critérios para os projetos de edifícios escolares.

Novo programa é adotado para os prédios escolares, que por preocupações sanitárias passam a incluir nos edifícios escolares, a sala da educadora sanitária, o gabinete dentário e vestiários para banho diário. Os novos programas pedagógicos, com o intuito de maior participação dos alunos na escola, exigem ainda as salas de leitura e o auditório ginásio para abrigar as atividades musicais, teatrais, esportivas e assembleias.

Estes edifícios com plantas em forma de “L” ou “U” - compostos por volumes de formas puras e geométricas - passam a ser executados em concreto armado; aparece pela primeira vez a liberação do térreo através do uso de pilotis tomando desnecessário o volume do galpão; as janelas das fachadas, agora em ferro, se ampliam tornando-se horizontais .

Estudos efetuados por Prestes Maia recomendam especial atenção à orientação do prédio visando melhor insolação das salas de aula. Com isso, o edifício deixa de ser um volume compacto, com salas de aula dispostas ao longo de uma circulação central, para se caracterizar por uma planta estruturada por eixos ortogonais com salas de aula em apenas um dos lados do corredor.

A arquitetura executada nas décadas de 30 e 40 se caracteriza como uma transição entre o art-déco e o movimento moderno. Somente a partir dos anos 50 é que se dissemina a arquitetura moderna em São Paulo, sendo o período conhecido por “*Convênio Escolar*” um dos momentos mais férteis.

O arquiteto Hélio Duarte, líder da “Comissão do Convênio”, trazia consigo enorme conhecimento das experiências pedagógicas do educador baiano Anísio Teixeira e da escola nova onde a criança passa a ser a referência central de todas as reflexões numa forma de educar mais abrangente, onde as atividades complementares da educação formal, as atividades

41 183  
med  
184



**SECRETARIA DE ESTADO DA CULTURA**  
**CONDEPHAAT – Conselho de Defesa do Patrimônio Histórico,**  
**Arqueológico, Artístico e Turístico do Estado**

físicas e o bem estar corporal tomam-se aspectos fundamentais da formação do indivíduo.

Tais conceitos levam a adequação do prédio à escala da criança, por abundância de ar e luz e pela integração com a natureza, e também à construção de equipamentos complementares da educação formal – teatros, bibliotecas etc., colocados à disposição da comunidade.

Introduz também em São Paulo a concepção de escola como equipamento urbano como fonte de energia educacional, como ponto de reunião social, como sede das “sociedades de amigos de bairros”, como ponto focal de convergência de interesses que mais de perto dizem com a vida laboriosa de suas populações... (e ainda propõe) ... reuniões de pais, pequenos bailes, curso para mães e noivas, pequenas palestras, cinema e teatros educativos, biblioteca e audições de música, teatros de bonecos e jogos, tudo aí poderia ser realizado”.

Algumas unidades – quinze na cidade de São Paulo, foram construídas sem refletir a arquitetura do Ministério da Educação e Saúde. Só mais tarde (1949/54), com as obras do Convênio do Estado com a Prefeitura da capital, procura-se uma aproximação formal com a arquitetura que vinha sendo feita principalmente no Rio de Janeiro. Trabalho dos arquitetos Hélio Duarte e Eduardo Corona.

Outro grande impulso renovador das escolas de deu na década de 60 durante o governo de Carvalho Pinto. O IPESP contrata grande número de escritórios de arquitetura - pela primeira vez os arquitetos paulistas vão ser convidados a projetar obras públicas. Além das escolas são feitos edifícios para outros fins como fóruns, postos de saúde etc.

Nessa produção de resultado notável, vários projetos se destacam pelo seu caráter inovador, entre eles os e Itanhaém e de Guarulhos, de autoria de Vilanova Artigas. Mudam a linguagem da arquitetura, alteram a concepção do espaço das escolas e tornam-se modelos dentro do conjunto de obras produzidas.

### **Conclusão**

Este edifício escolar de 1952, de singular arquitetura e programa inovador pode ser considerado como a primeira manifestação do moderno na arquitetura dos edifícios públicos paulista, notadamente os escolares, sendo importante referencial da arquitetura do período do

fl 187  
mar  
188



**SECRETARIA DE ESTADO DA CULTURA**  
**CONDEPHAAT – Conselho de Defesa do Patrimônio Histórico,**  
**Arqueológico, Artístico e Turístico do Estado**

“Convênio Escolar”, quando se implanta a “escola nova” em nosso meio.

Pelas razões acima expostas:

*Sou favorável à abertura do processo de tombamento da EEPG Nossa Senhora da Penha.*

Considero ainda suficientes as informações contidas no processo, para o tombamento deste edifício escolar.

O material do processo conta com textos; plantas, cortes e elevações do edifício; ampla iconografia; relatório do estado de conservação e abaixo assinado contendo aproximadamente 5000 assinaturas pelo seu tombamento. Consta ainda que a restauração deste prédio escolar contará com o apoio do HSBC.

Pelo acima exposto:

*Sou favorável à aprovação do tombamento da EEPG Nossa Senhora da Penha.*

STCR, 05 de março de 2006.

Marcia Tancler de Lemos Conforto  
Arquiteta

CREA 0600890235

H. 185  
me  
186

RD GP  
P/ ANÁLISE POR COM. RESERVAR

06/03/03

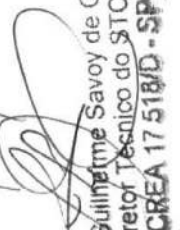

José Guilherme Savoy de Castro  
Diretor Técnico do STCR  
CREA 17 518/D - SP