

PROCESSO Nº

59404

ANO

2009

~~20086~~
20698



SECRETARIA DE ESTADO DA CULTURA

Conselho de Defesa do Patrimônio Histórico, Arqueológico,
Artístico e Turístico do Estado - **CONDEPHAAT**

59404

Processo: 59404 / 2009

Nro. Bem: ~~20086~~ 20698

Data: 22/04/2009

Rua TRÊS RIOS

363

Município: SÃO PAULO

Bairro: BOM RETIRO

Interessado: ASSAOC

Solicitação: Informações

Data: 22/04/2009

Interessado: ASSAOC



P59404



SECRETARIA DE ESTADO DA CULTURA
RUA LIBERO BADARÓ, 39 - SÃO PAULO - CEP 01009 - PABX - 257-1311

02

São Paulo, 04 de maio de 1987.

OF.INT.G.S./A.O.nº01/87

Srª. Diretora

Encarecemos os bons ofícios de V.Sa. a fim de que sejam analisadas, e se for o caso, aprovadas as modificações a serem introduzidas no projeto de reforma do "Pré - dío Anexo" ao complexo "Três Rios" situado á Rua Três Rios nº 353, (cópias em anexo - 3 conjuntos).

363

Salientamos que trata-se de substituição de plantas do pavimento Térreo e do 1º pavimento, tendo em vista a mudança do programa estabelecido inicialmente.

Sem mais, subscrevo-me,

atenciosamente.

ALVARO PASCHOAL MACIF GABRIELE
Assessor de Obras

Ilmª. Srª.

Drª. JUDITH MONARI

1 - SA junto a av. process
2 - AO STCR para manifestar

5
[Handwritten signature]

Do	Número	Ano	Rubrica
CONDEPHAAT	25401	87	

INTERESSADO: Assessoria de Obras

ASSUNTO: Solicita autorização para reforma do prédio situado à rua: Três Rios, nº 353 - Capital.

Sra. Diretora Técnica

A presente solicitação refere-se a uma alteração no projeto já aprovado pelo Condephaat do edifício de Ateliers de Artes Plásticas no conjunto das oficinas culturais Três Rios. Essa alteração devida à inclusão de um alojamento nesse edifício, representa:

- 1- A construção de sanitários no térreo, onde havia sido aprovado pelo Condephaat, um laboratório fotográfico, almoxarifado, etc.
- 2- Construção de uma escada no fundo para circulação dos alojamentos independente dos "Ateliers".

Externamente o edifício manterá as características originais.

Assim sendo, nada tenho em contrário à sua aprovação.

[Handwritten signature]
ROBERTO LEME FERREIRA

06/05/87

A
Diretoria Técnica
S.T.C.R. a Rubrica 5

Blank document with a large rectangular frame and two punch holes on the right side.

Juntada

Assinatura



Do	Número	Ano	Rubrica
P. CONDEPHAAT	25401	87	

INTERESSADO: Assessoria de Obras.

ASSUNTO : Solicita autorização para reforma do prédio situado à Rua Três Rios, nº 353 - Capital.

Senhora Secretária

Tendo em vista o encerramento do Egrégio Colegiado do CONDEPHAAT, submetemos à apreciação de Vossa Excelência para fins de aprovação, o parecer de fls. 05, do nosso Serviço Técnico, favorável a uma alteração no projeto já aprovado pelo CONDEPHAAT, do edifício de Ateliers de Artes Plásticas no conjunto das Oficinas Três Rios, tendo em vista a inclusão de um alojamento no referido edifício.

CONDEPHAAT/DT, 06 de maio de 1.987.

JUDITH MONARI

Diretora Técnica Substituta.

JM/cp.

Chefe de Gabinete.

Recebido em 8/5/87

--	--

Juntada

Assinatura



SECRETARIA DE ESTADO DA CULTURA
RUA LÍBERO BADARÓ, 39 - SÃO PAULO - CEP 01009 - PABX - 257-1311

of
BR

Gabinete do Secretário

PROCESSO CONDEPHAAT Nº: 25401/87

INTERESSADO : ASSESSORIA DE OBRAS

ASSUNTO : Solicita autorização para reforma do prédio situado à Rua Três Rios nº 353 - Capital.

À vista do parecer favorável do Serviço Técnico de Conservação e Restauro - STCR, do Conselho de Defesa do Patrimônio Histórico, Arqueológico, Artístico e Turístico do Estado - CONDEPHAAT, (fls. 05) que acolho, manifesto-me favoravelmente a uma alteração no projeto já aprovado pelo CONDEPHAAT, do edifício de Ateliers de Artes Plásticas no conjunto das Oficinas Culturais Três Rios, face a inclusão de um alojamento no referido edifício.

GS, em 11 de maio de 1987.

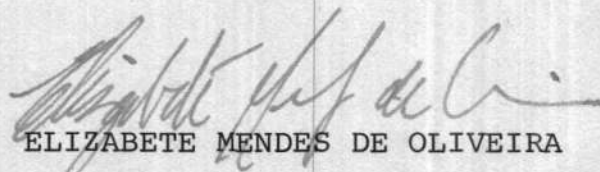
ELIZABETE MENDES DE OLIVEIRA
Secretária da Cultura

EPOM/emk

De ordem do Sr. Chefe de Gabinete
encaminhe-se ao CONDEPHAAT

Para os devidos fins
Chefia de Gabinete em 13/05/87



Elizabeth P. Oliveira Mello
Assessor



Do	Número	Ano	Rubrica
P. Condephaat	25401	87	

ao Sr. para apor o respectivo
cauções nas plantas, tendo em
vista os termos do despacho
esacado a fs. 7
Condephaat, 15 de maio de 1987.

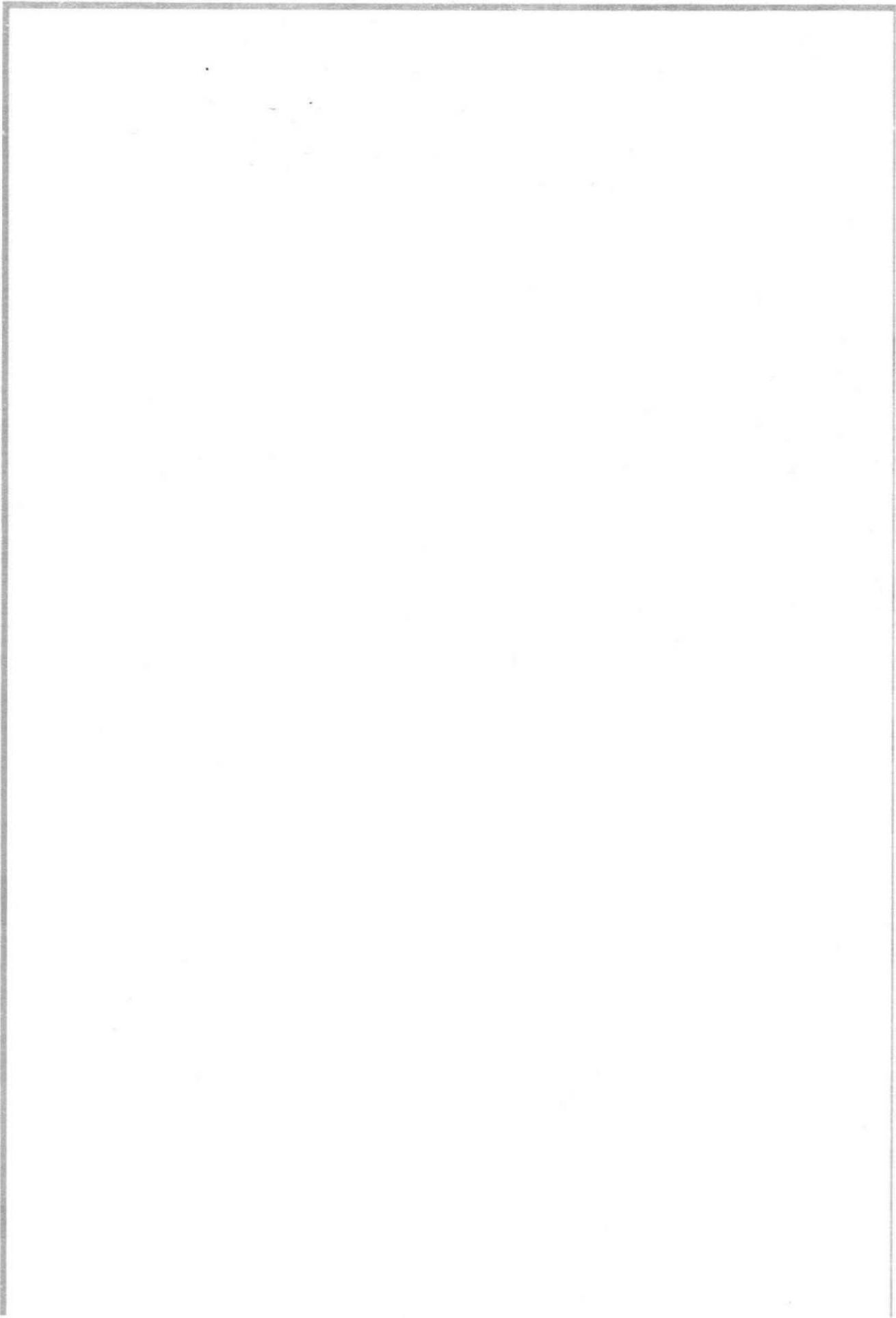
JUDITH A. M. M. M.
Diretora Geral



Juntada Assinatura

Apoie o iPatrimônio: <http://www.ipatrimonio.org/apoie>



SECRETARIA DE ESTADO DA CULTURA

Folha de informação rubricada sob n.º

do CONDEPHAAT n.º 25401/87 (a)

Interessado: ASSESSORIA DE OBRAS

Assunto: Solicita autorização p/reforma do prédio situado à Rua: Três Rios, nº 353 - Capital.

Declaro para os devidos fins que retirei do CONDEPHAAT, devidamente APROVADO, os seguintes documentos:

1º Vias de Plantas (03)

2º Vias de Memorial Descritivo (***)

NOME: _____

R.G.: _____

Ass.: _____

São Paulo, de _____ de 198 .

Senhor Diretor,

Cumpridas as exigências de fls. _____, entregue ao Interessado, conforme recibo acima, está o presente condições de ser Arquivado.

SA, em _____ de _____ 198 .

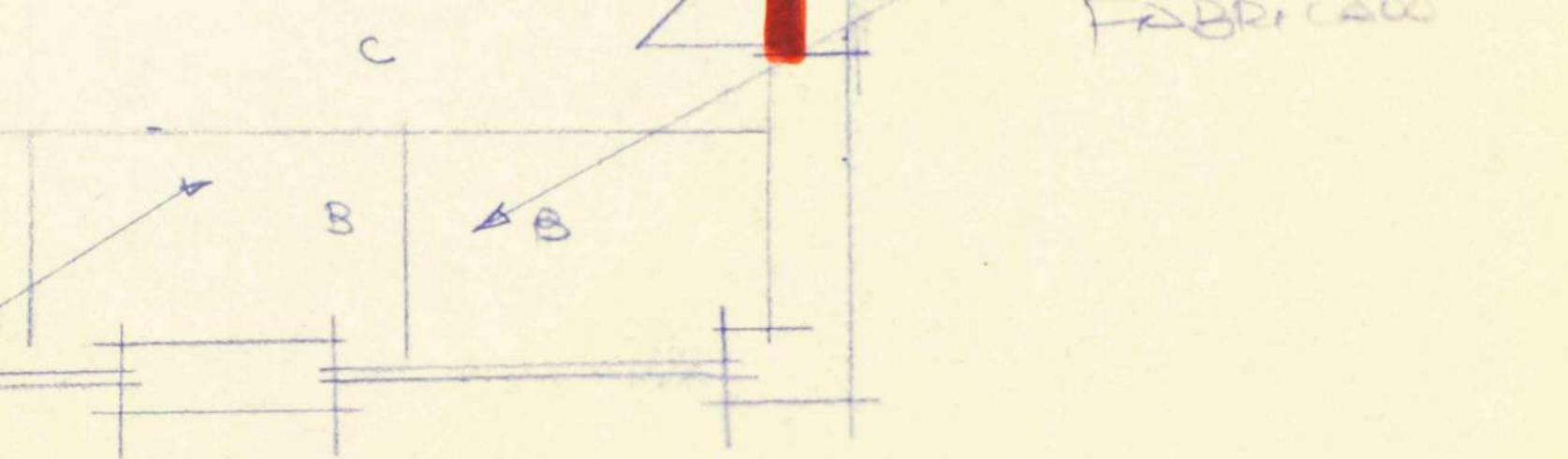

PREDIO ANEXO - "3 2008"
 ESTUDO PRELIMINAR - ALGUM. FERRAS
 ESC: 1:50
 TÍTULO

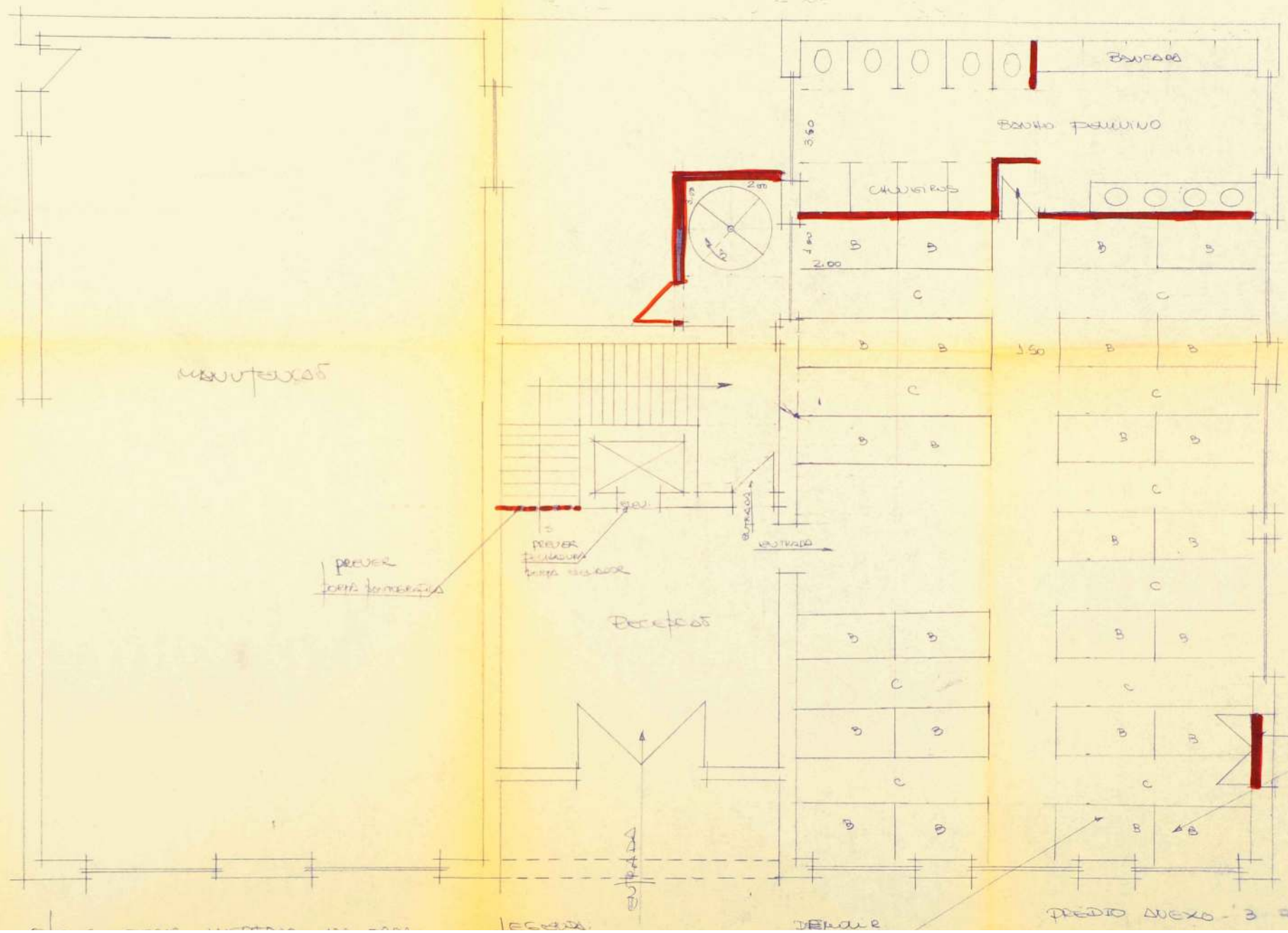

MATERIALS

28
24
52

PREVER
CORTA FUNDAMENTOS

PREVER
FUNDAMENTOS
DEBEM REFORÇAR

DECELOS

CONSTRUIRE
ALTERNATIVAS
FECHAR C/
LATE PER
FABRIL 100

PREDIO ANEXO - 3 - 2008



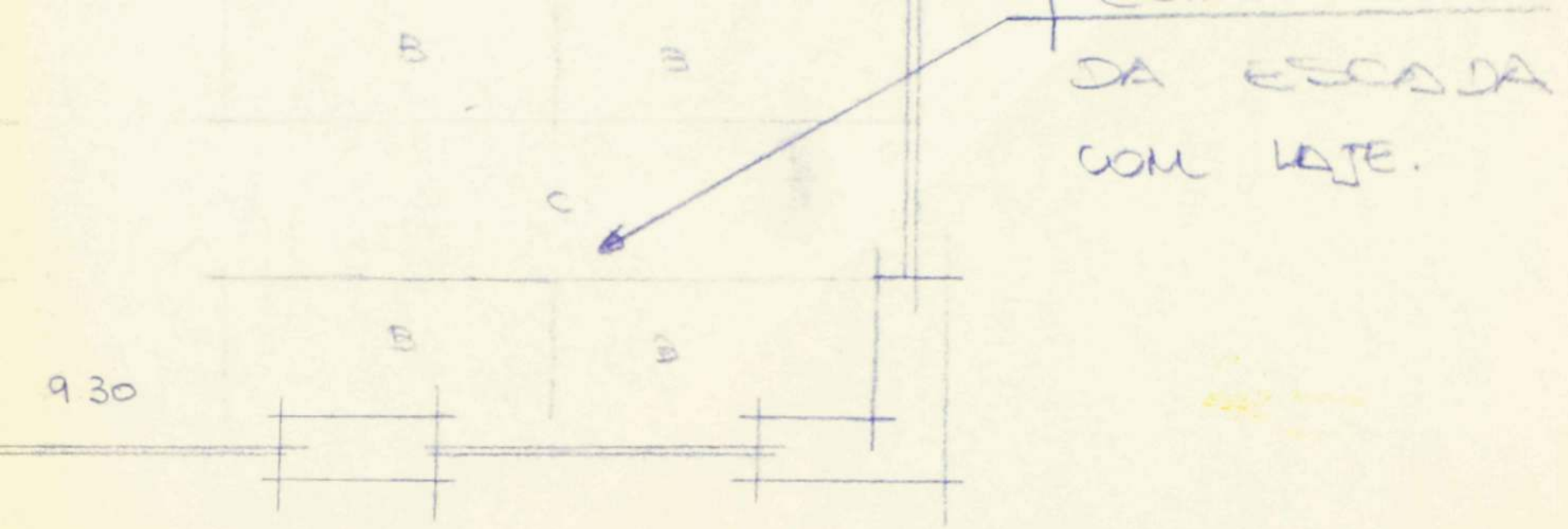

PREDIO ANEXO - "3 RIQS."

ESTUDO PRELIMINAR - ALOJAM. MASCULINO

ESC: 1:50

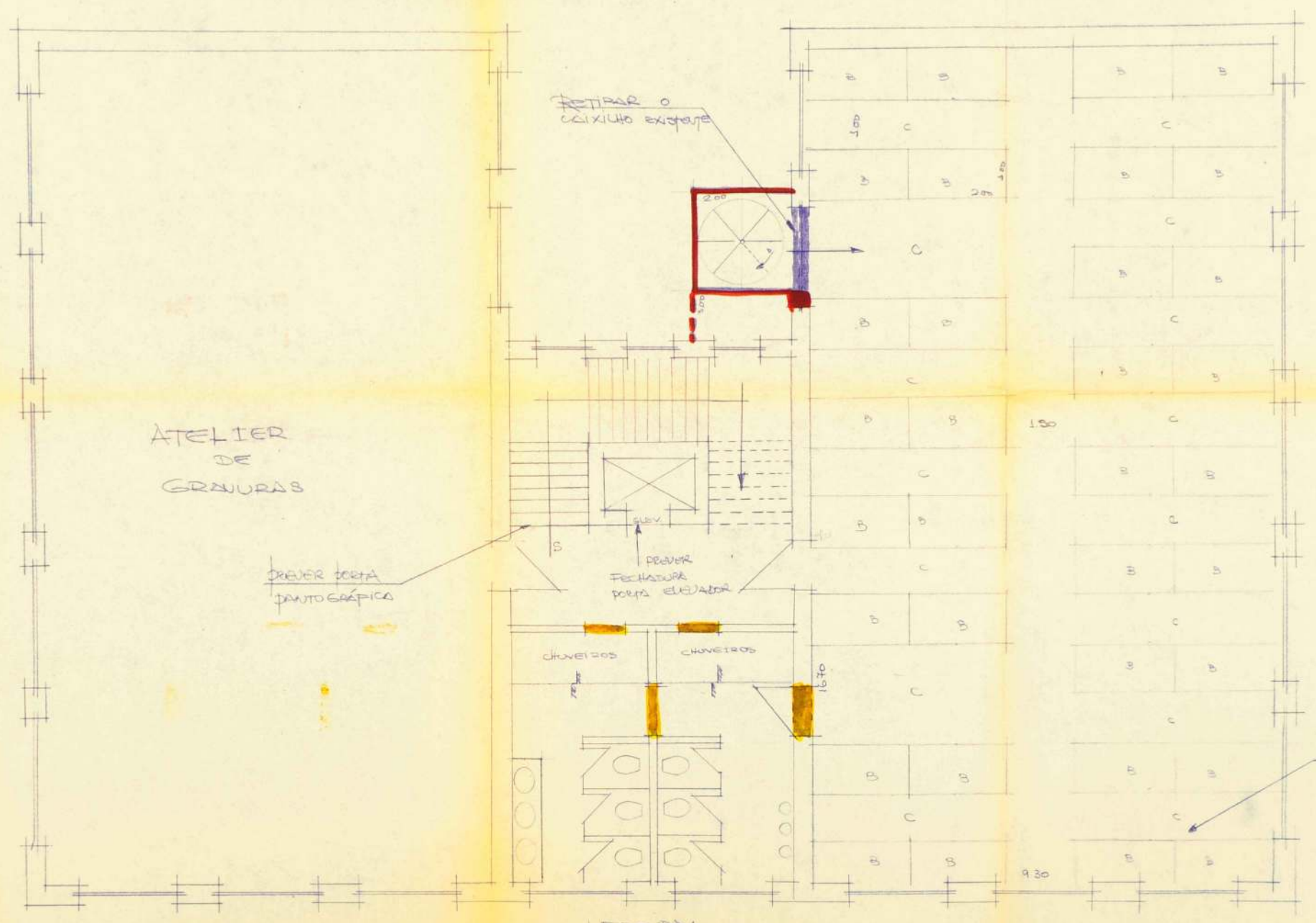

ATELIER DE GRAVURAS

DEVER PORTA D'ARTOGRÁFICA

RETIRAR O CRIXILHO EXISTENTE

DEVER FECHADURA PORTA ELEVADOR

CHUVEIROS

CHUVEIROS

LEGENDA:
 > CONSTRUIR

36
 32 = 04
 68 PESSOAS

FECHAR VÃO DA ESCADA COM LAJE.

PISO AVEXO - 3 RIPS.

Obs: CONFERIR MEDIÇAS



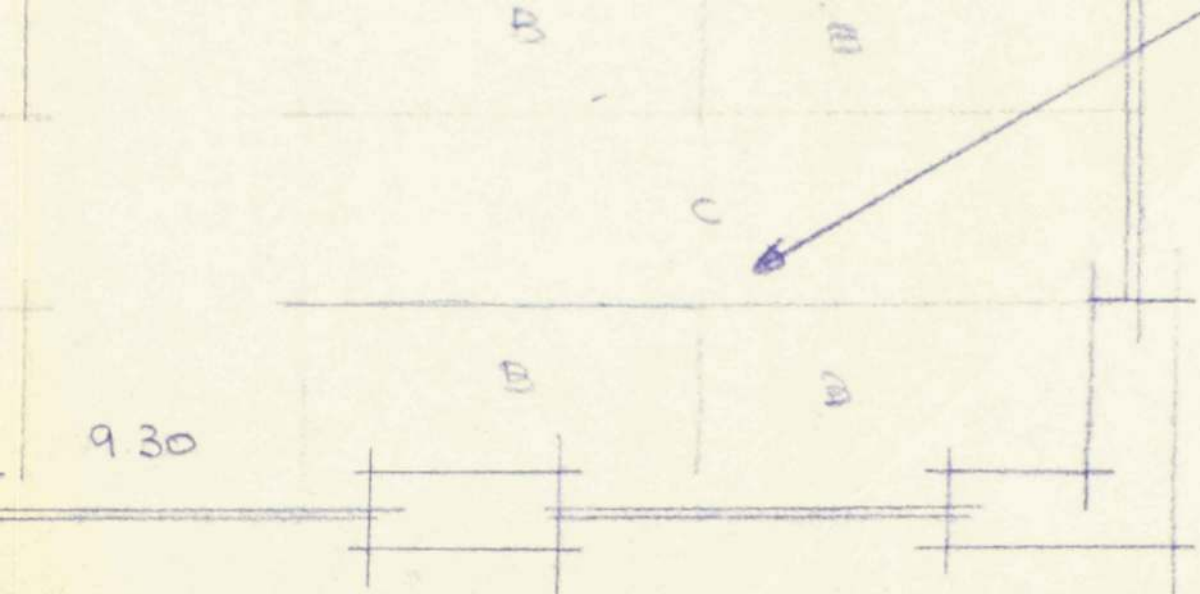

DA ESCADA
COM LAJE.

PREDIO AVEXO - "3 RIQS."
ESTUDO PRELIMINAR - ALOJAM. MASCULINO
ESC: 1:50

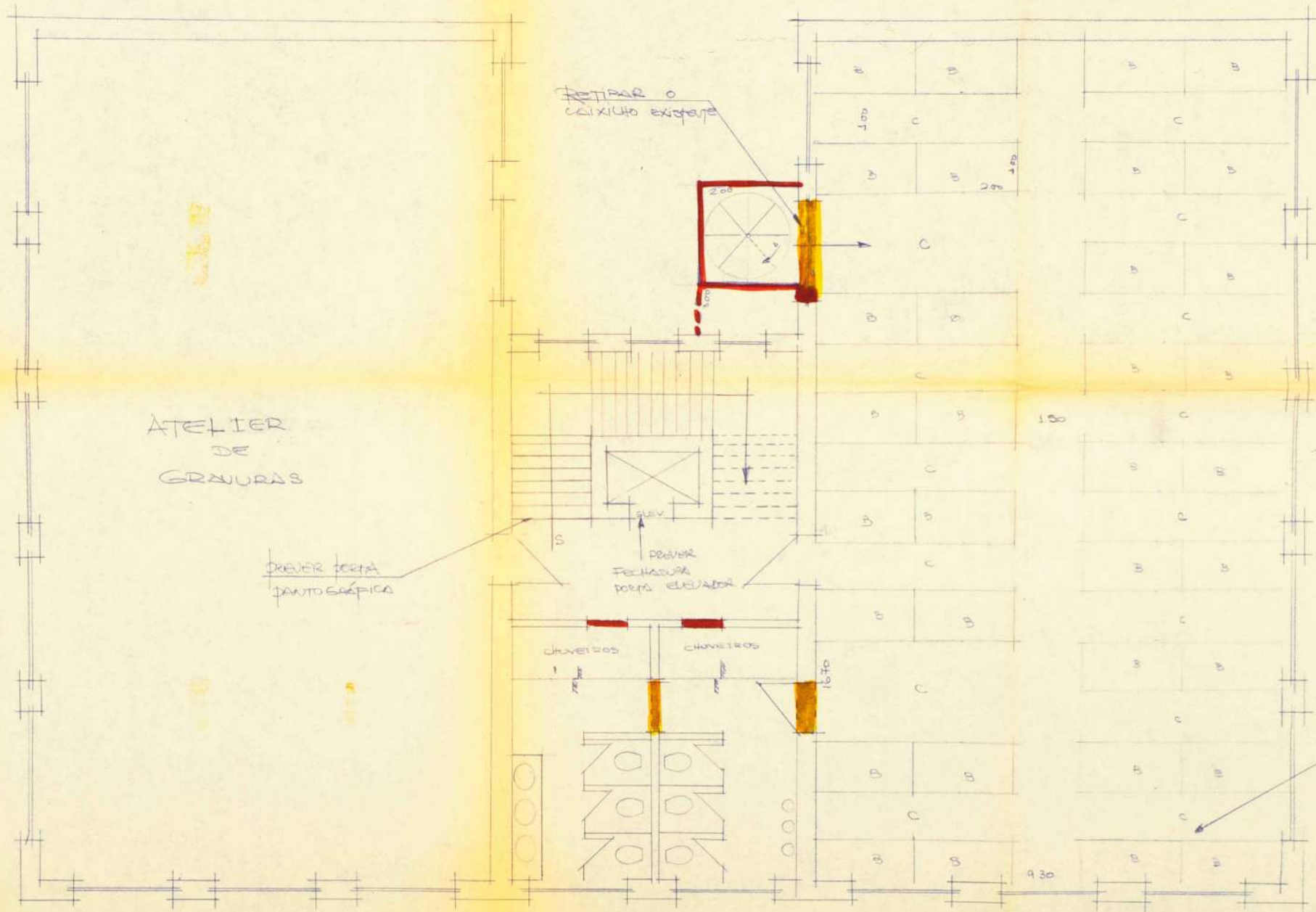

ATELIER DE GRAVURAS

DEIXAR PORTA AUTOMÁTICA

FECHAR O CAIXILHO EXISTENTE

DEIXAR FECHADURA PORTA ELEVADOR

CHUVEIROS

CHUVEIROS

36
32 OS
68 DESSOAS

FECHAR VÃO DA ESCADA COM LAJE.

Os: CONFORME MEDIDAS

LEGENDA:
A CONSTRUIR

DESDO AVEXO - 3 RIPS.



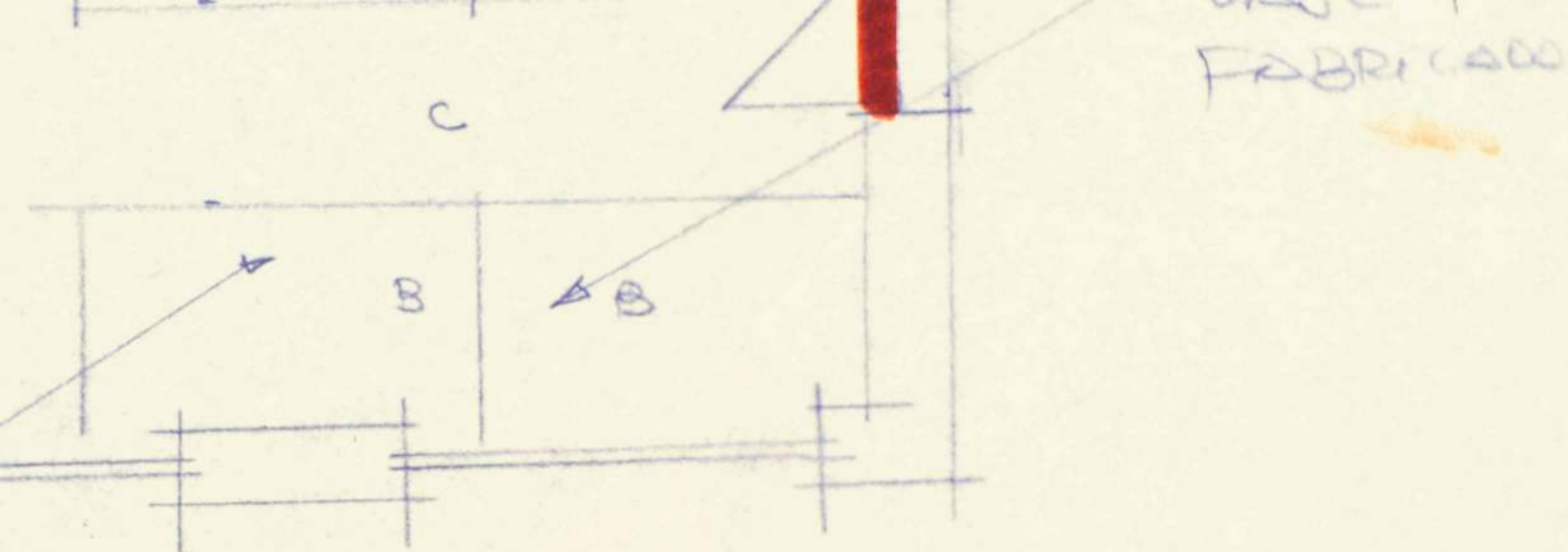

PREDIO ANEXO - "3 RIOS"
 ESTUDO PRELIMINAR - ALGUM. FEMININO
 ESC: 1:50

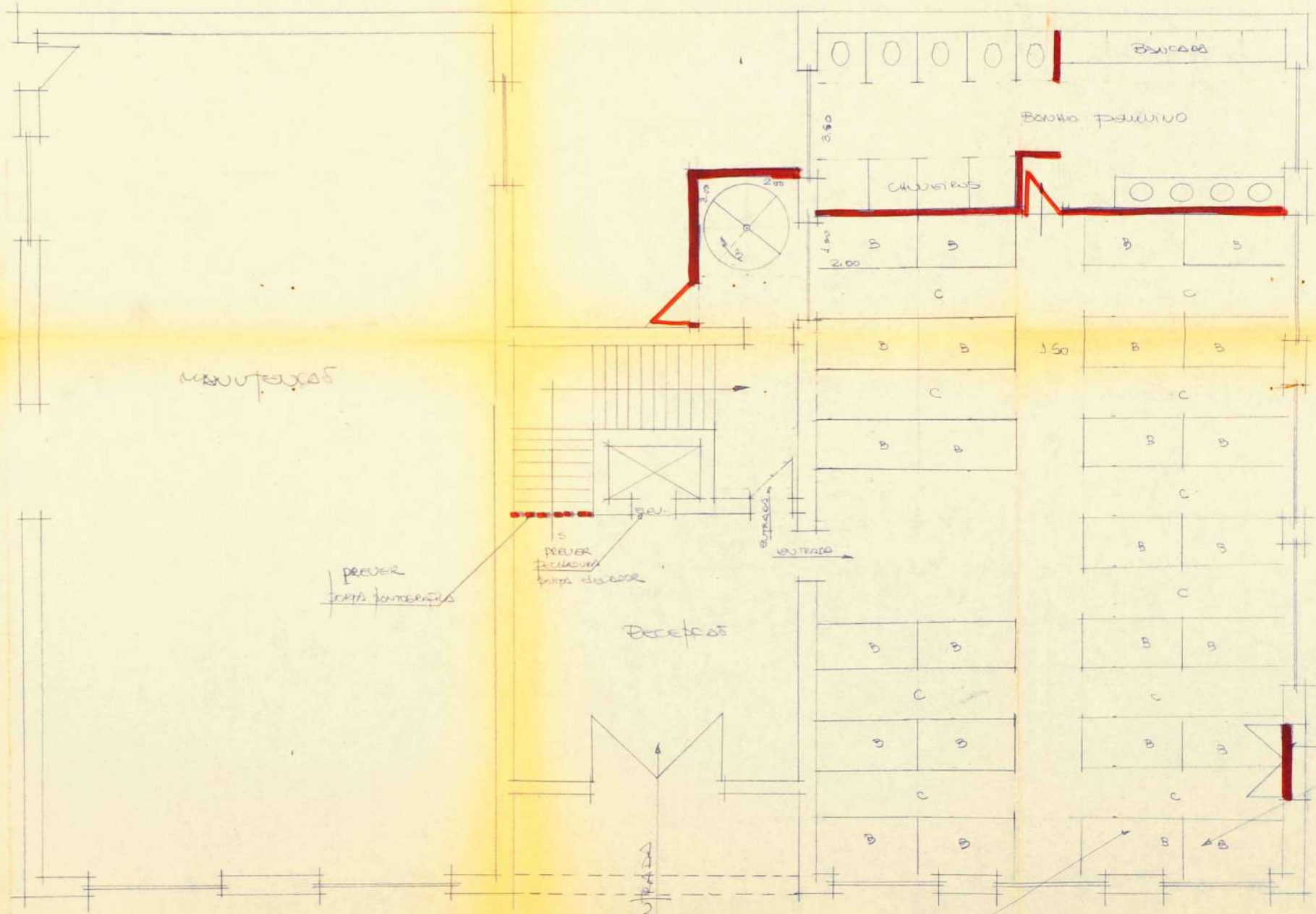

MANUTENÇÃO

PREVER TAPETA FONOGRAFICA

PREVER TACHADO PARA O COBR

DECELOS

DESELOS

DESELO ESCABA

BANHO FEMININO

BANHOS

ALUMINADO

28
24
52 DESSELOS

CONSTRUIRE ALUMINADO
FECHAR COM LAJE PARA FABRILCO

PREDIO ANEXO - 3 ANDAR
ESTADO PRELIMINAR - ALGUM FEMININO

Obs.: CONFIRMAR MEDIDAS NA OBRA.



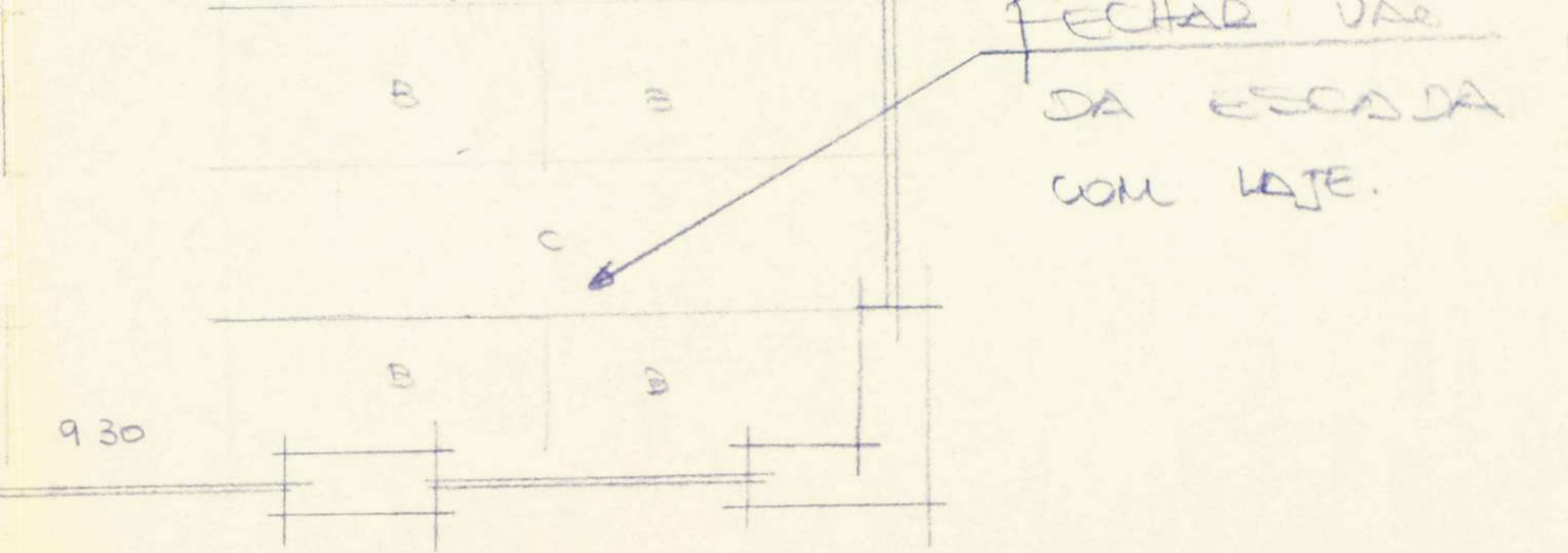

PREDIO ANEXO - "3" RIQS.
 ESTUDO PRELIMINAR - ALOJAM. MASCULINO
 ESC. 1.50

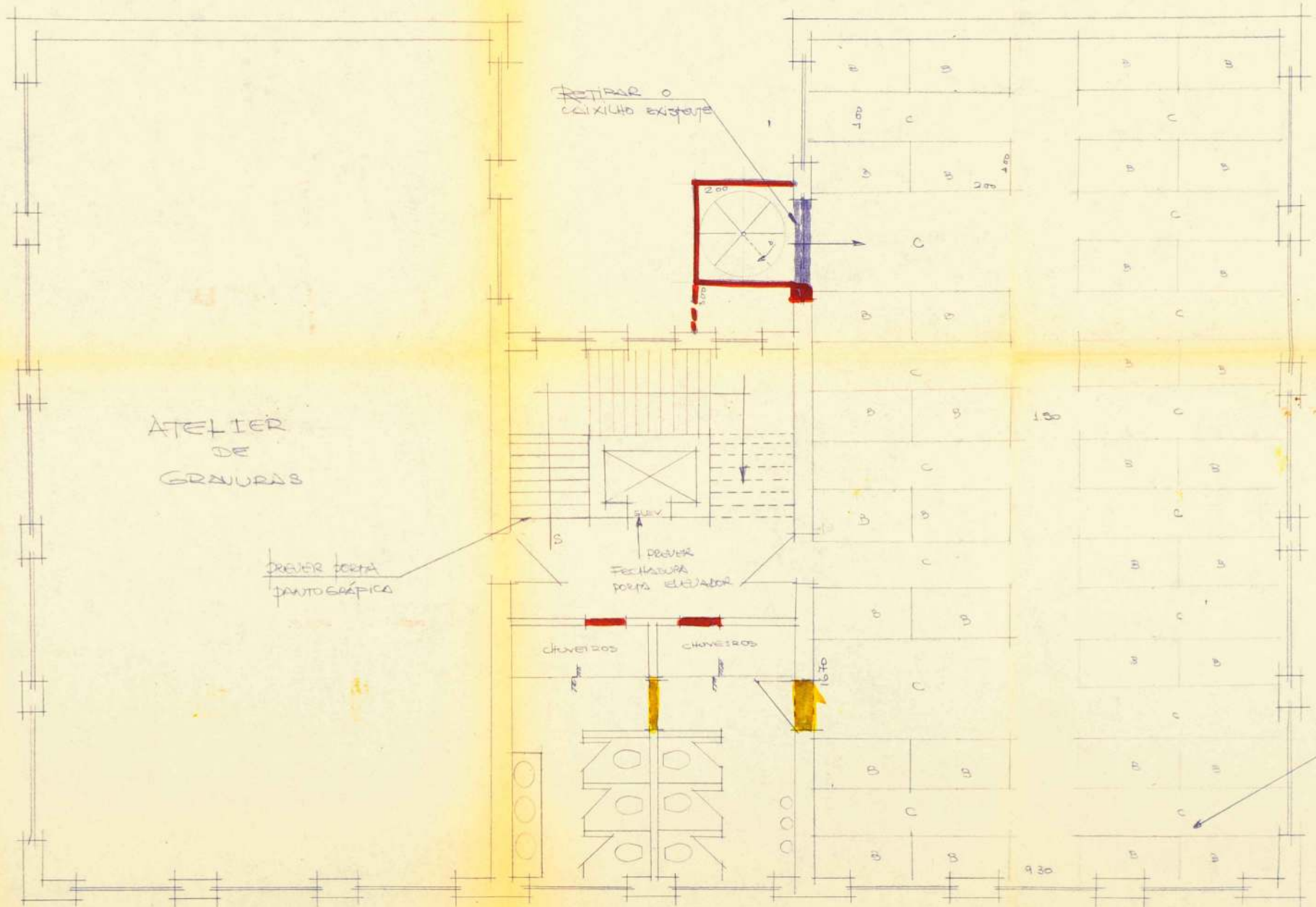

ATELIER DE GRAVURAS

EXISTENTE O CALÇADO EXISTENTE

DREJAR PORTA PANTOGRAFICA

PREVER FECHADURA PARA ELEVADOR

CHUVEIROS

FECHAR VASO DA ESCADA COM LAJE.

LEGENDA:
> CONSTRUIR

Obs: CONFERIR MEDIDAS

36
22
68 Pessoas



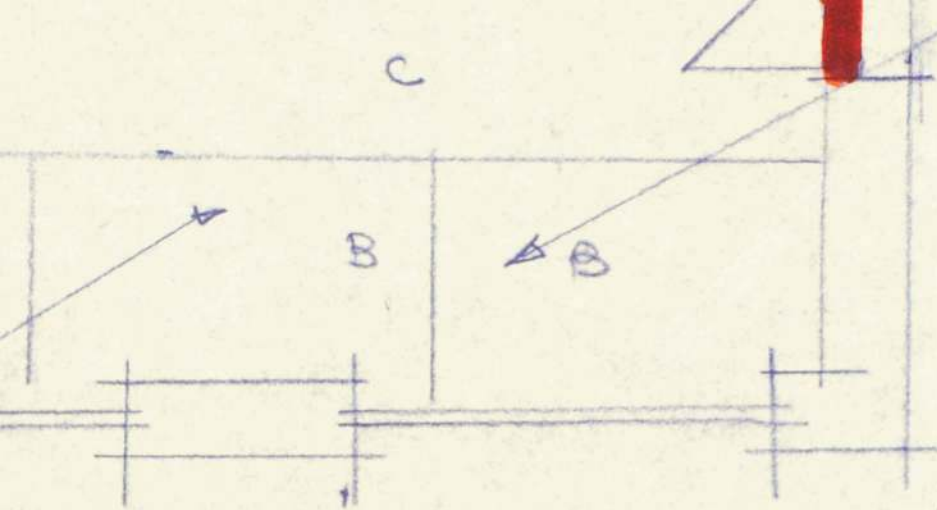

FABRICAÇÃO

PREDIO ANEXO - "3 RIOS"
ESTUDO PRELIMINAR - ALQJAM. FEMININO
ESC: 1:50
TÉRREO

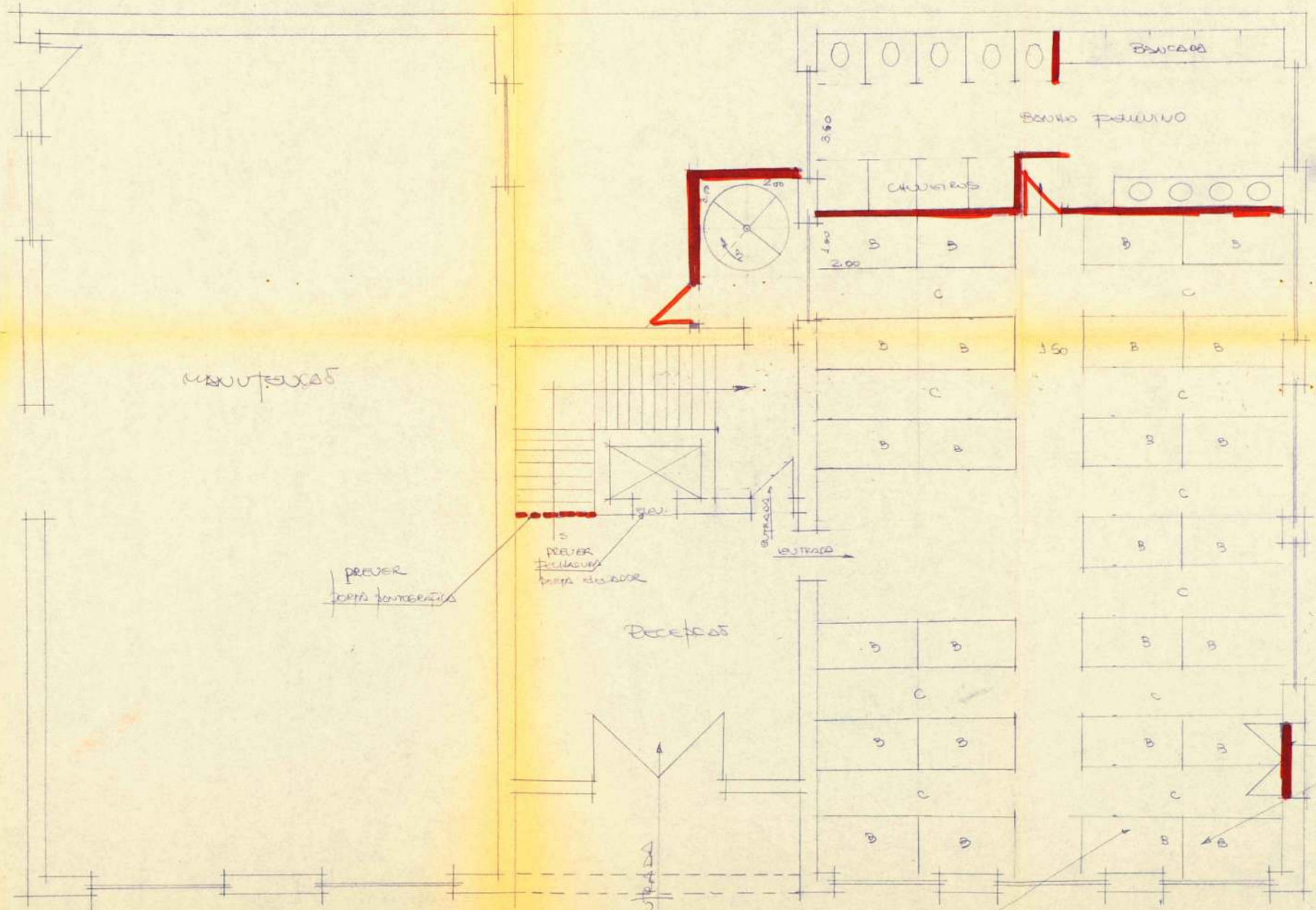

MANUTENÇÃO

PREVER
PORTA SERVIÇOS

PREVER
RELAÇÃO
PORTA SERVIÇOS

RECEPÇÃO

ENTRADA

CANTINA

BANHEIRO FEMININO

BANHEIRO

28
24
52 PESSOAS

CONSTRUIR
RELAÇÃO
FECHAR C/
LATE PARA
FABRICAÇÃO

PREDIO ANEXO - 3 ANDAR
ESTRADA DE LITORAL - ALTO DA FERRUGEM

VERIFICAR MEDIDAS NA OBRA.

LEGENDA:

DESCRIÇÃO

