

TABELA DE ÁREAS		78.000,00
TERRENO		
CONTROLE		
TERRENO	181,42	181,42
TOTAL		
BIBLIOTECA		
SUBSOLO	406,02	
TERRENO	1.766,80	
TOTAL		2.172,82
RESTAURANTE		
SUBSOLO	290,11	
TERRENO	1.303,00	
TOTAL		1.593,11
SALÃO DE ATOS		
SUBSOLO	48,00	
TERRENO	718,50	
TOTAL		766,50
ADMINISTRAÇÃO		
TERRENO	181,80	
DE PAVIMENTO	490,81	
DE PAVIMENTO	490,81	
TOTAL		1.163,42
PAVILHÃO DA CRIATIVIDADE POPULAR		
TERRENO	3.474,72	
TOTAL		3.474,72
PARLAMENTO LATINO-AMERICANO		
SUBSOLO	39,94	
TERRENO	1.276,85	
DE PAVIMENTO	1.374,65	
DE PAVIMENTO	224,79	
DE PAVIMENTO	1.047,88	
DE PAVIMENTO	1.047,88	
DE PAVIMENTO	1.047,88	
DE PAVIMENTO	1.047,88	
DE PAVIMENTO	1.047,88	
TOTAL		6.341,00
AUDITÓRIO		
SUBSOLO	518,50	
TERRENO	2.281,24	
DE PAVIMENTO	2.281,24	
TOTAL		5.080,98
ANEXO DOS ARTISTAS		
INFERIOR	490,00	
SUPERIOR	490,00	
TOTAL		980,00
ANEXO DOS CONGRESSISTAS		
INFERIOR	490,00	
SUPERIOR	490,00	
TOTAL		980,00
ANEXO DE SERVIÇOS		
TERRENO	315,00	
TOTAL		315,00
SANTARIUM PÚBLICO		
TERRENO PRAÇA CÍVICA	74,84	
TERRENO PRAÇA AUDITÓRIO	74,84	
TOTAL		149,68
ÁREA TOTAL CONSTRUÍDA		24.611,92

IMPLANTAÇÃO

REGULARIZAÇÃO 8382/76

AV MÁRIO DE ANDRADE, 664 BARRA FUNDA

FUNDAÇÃO MEMORIAL DA AMÉRICA LATINA

OSCAR NIEMEYER

020.022.0005-1 020.022.0040-8 021.013.0013-E

E.32 24.067 LAPS ESCALA 1:1000

ESTRUCÇÃO

SANTARIUM PÚBLICO

ÁREA

VER TABELA ANEXAS

CONTROLE
PLANTA - CORTE - FACHADAS - COBERTURA

FOLHA

2 / 41

164

ASSUNTO REGULARIZAÇÃO 8382/76

LOCAL AV. MÁRIO DE ANDRADE ,664 BARRA FUNDA

PROPRIETARIO FUNDAÇÃO MEMORIAL DA AMÉRICA LATINA

ARQUITETO OSCAR NIEMEYER

CODIM 020.022.0005-1 020.022.0040-8 021.113.0013-6

CAT. USO E.3.2 ZONA Z4.067 AR LAPA ESCALA 1 : 50

SITUAÇÃO

DECLARO QUE A APROVAÇÃO DO PROJETO NAO IMPLICA NO
RECONHECIMENTO POR PARTE DA PREFEITURA DO DIREITO
DE PROPRIEDADE DO TERRENO.

DECLARO QUE A PLANTA APRESENTADA CORRESPONDE

BIBLIOTECA
PLANTAS BAIXA

FOLHA
3 / 41

165

ASSUNTO REGULARIZAÇÃO 8382/76

LOCAL AV. MÁRIO DE ANDRADE ,664 BARRA FUNDA

PROPRIETÁRIO FUNDAÇÃO MEMORIAL DA AMÉRICA LATINA

ARQUITETO OSCAR NIEMEYER

CODIM 020.022.0005-1 020.022.0040-8 021.113.0013-6

CAT. USO E.3.2 ZONA Z4.067 AR LAPA ESCALA 1:100

SITUAÇÃO

DECLARO QUE A APROVAÇÃO DO PROJETO NÃO IMPLICA NO
RECONHECIMENTO POR PARTE DA PREFEITURA DO DIREITO
DE PROPRIEDADE DO TERRENO.

DECLARO QUE A PLANTA APRESENTADA CORRESPONDE

BIBLIOTECA
COBERTURA

FOLHA

4. / 41

ASSUNTO REGULARIZAÇÃO 8382/76

LOCAL AV. MÁRIO DE ANDRADE ,664 BARRA FUNDA

PROPRIETARIO FUNDAÇÃO MEMORIAL DA AMÉRICA LATINA

ARQUITETO OSCAR NIEMEYER

CODIM 020.022.0005-1 020.022.0040-8 021.113.0013-6

CAT. USO E.3.2 ZONA Z4.067 AR LAPA ESCALA 1:100

SITUAÇÃO

DECLARO QUE A APROVAÇÃO DO PROJETO NÃO IMPLICA NO
RECONHECIMENTO POR PARTE DA PREFEITURA DO DIREITO

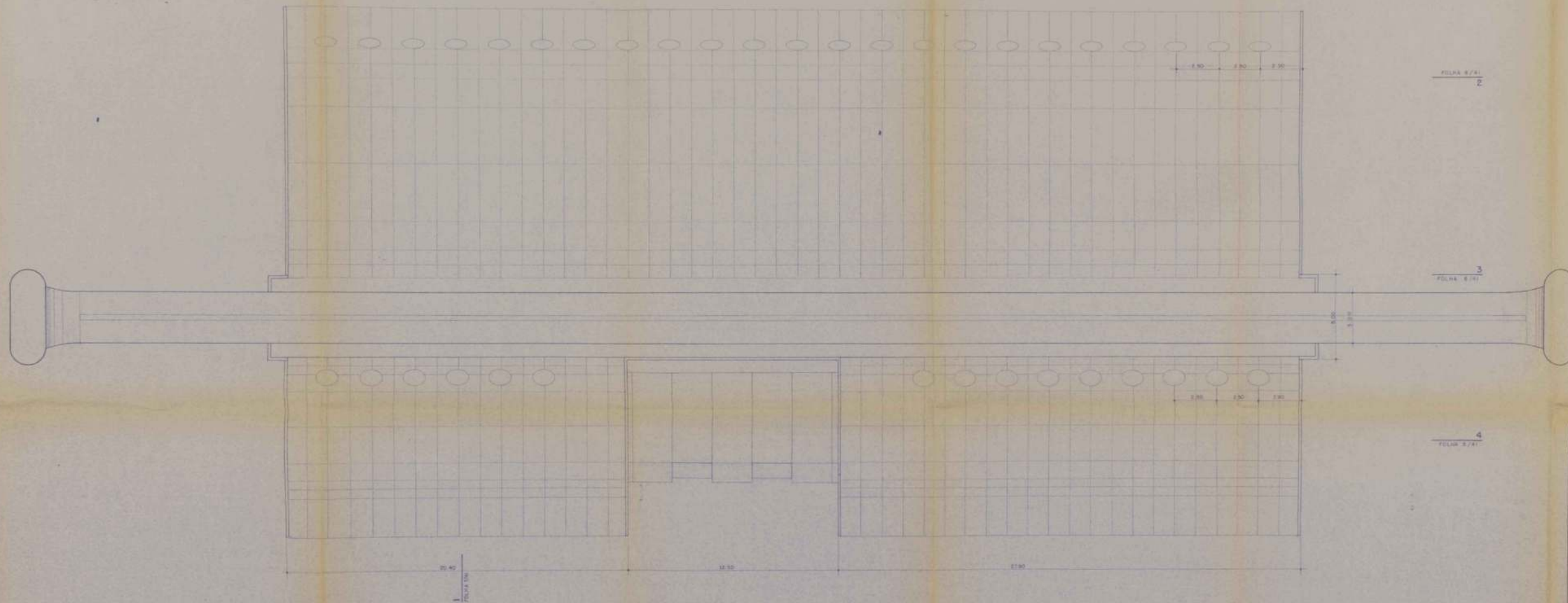

BIBLIOTECA		FOLHA
COBERTURA		4 / 41
REGULARIZAÇÃO 8382/76 AV. MÁRIO DE ANDRADE, 664 BARRA FUNDA FUNDAÇÃO MEMORIAL DA AMÉRICA LATINA OSCAR NEMEYER		
020 022 0005-1 020 022 0040-8 021 013 0013-8 C. 3.2 24 067 LAPA 1:100		
SITUAÇÃO	VERIFIQUEMOS A SITUAÇÃO DO PROJETO EM RELAÇÃO ÀS RECOMENDAÇÕES DO PARECER DO INSTITUTO DE ARQUITETURA DE SÃO PAULO (IAP)	
VER FOLHA 1/41		
ÁREAS		
VER FOLHA 1/41		

BIBLIOTECA
FACHADA NORTE E CORTE 4

FOLHA

5 / 41

ASSUNTO REGULARIZAÇÃO 8382/76

LOCAL AV. MÁRIO DE ANDRADE ,664 BARRA FUNDA

PROPRIETÁRIO FUNDAÇÃO MEMORIAL DA AMÉRICA LATINA

ARQUITETO OSCAR NIEMEYER

CODIM 020.022.0005-1 020.022.0040-8 021.113.0013-6

CAT. USO E.3.2 ZONA Z4.067 AR LAPA ESCALA 1:100

SITUAÇÃO

DECLARO QUE A APROVAÇÃO DO PROJETO NÃO IMPLICA NO
RECONHECIMENTO POR PARTE DA PREFEITURA DO DIREITO
DE PROPRIEDADE DO TERRENO.

DECLARO QUE A PLANTA APRESENTADA CORRESPONDE

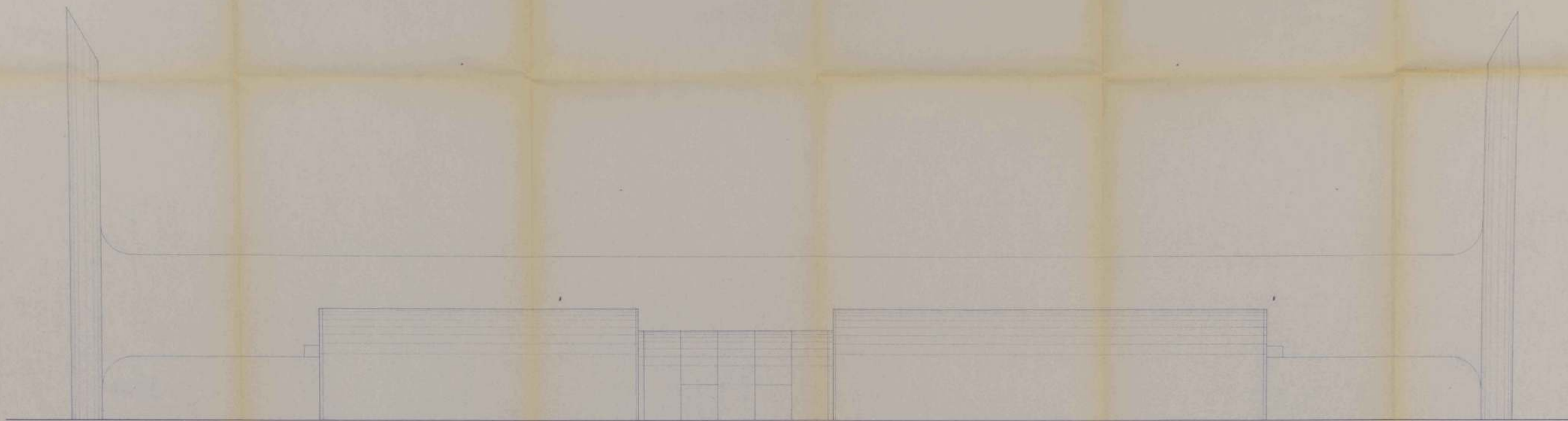

FACHADA NORTE

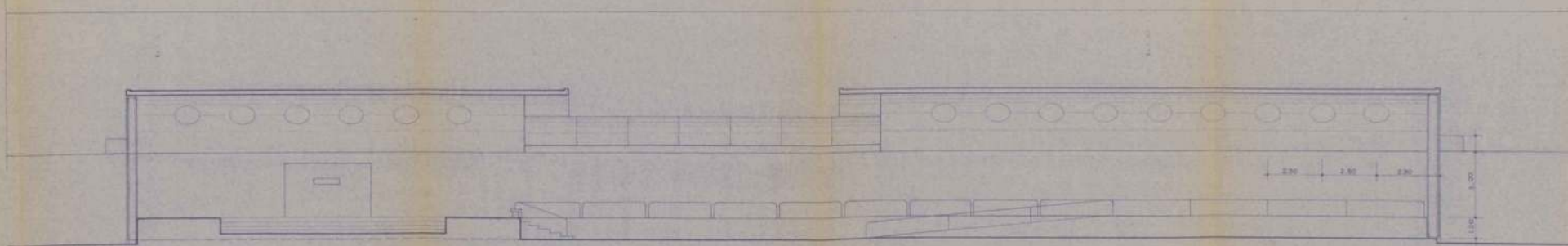

CORTE 4

BIBLIOTECA FACHADA NORTE E CORTE 4		FOLHA 5 / 41
PROJETO: REGULARIZAÇÃO 8382/76		
LOCAL: AV. MÁRIO DE ANDRADE, 664 - BARRA FUNDA		
PROPRIETÁRIO: FUNDAÇÃO MEMORIAL DA AMÉRICA LATINA		
ARQUITETO: OSCAR NIEMEYER		
CADERNO: 020.022.0005-1 020.022.0040-8 021.03.0013-6		
LAV. 100: E.3.2 004 24.067 IN LAPA ESCALA 1/100		
SITUAÇÃO:	NUNCA FOI A UTILIZAÇÃO DE MATERIAL NÃO-APROVADO OU RECONSTRUÇÃO, SEM NENHUM TIPO DE INTERFERÊNCIA NO PROJETO DE PROTEÇÃO DO PATRIMÔNIO	
VER FOLHA 1/41	AUTORIZADO	
ÁREAS:	N/A	
VER FOLHA 1/41	N/A	

168

BIBLIOTECA
FACHADA SUL E CORTES 2 E 3

FOLHA

6 / 41

ASSUNTO REGULARIZAÇÃO 8382/76

LOCAL AV. MÁRIO DE ANDRADE , 664 BARRA FUNDA

PROPRIETÁRIO FUNDAÇÃO MEMORIAL DA AMÉRICA LATINA

ARQUITETO OSCAR NIEMEYER

CODIM 020.022.0005-1 020.022.0040-8 021.113.0013-6

CAT. USO E.3.2 ZONA Z4.067 AR LAPA ESCALA 1:100

SITUAÇÃO

DECLARO QUE A APROVAÇÃO DO PROJETO NAO IMPLICA NO RECONHECIMENTO POR PARTE DA PREFEITURA DO DIREITO DE PROPRIEDADE DO TERRENO.

DECLARO QUE A PLANTA APRESENTADA CORRESPONDE

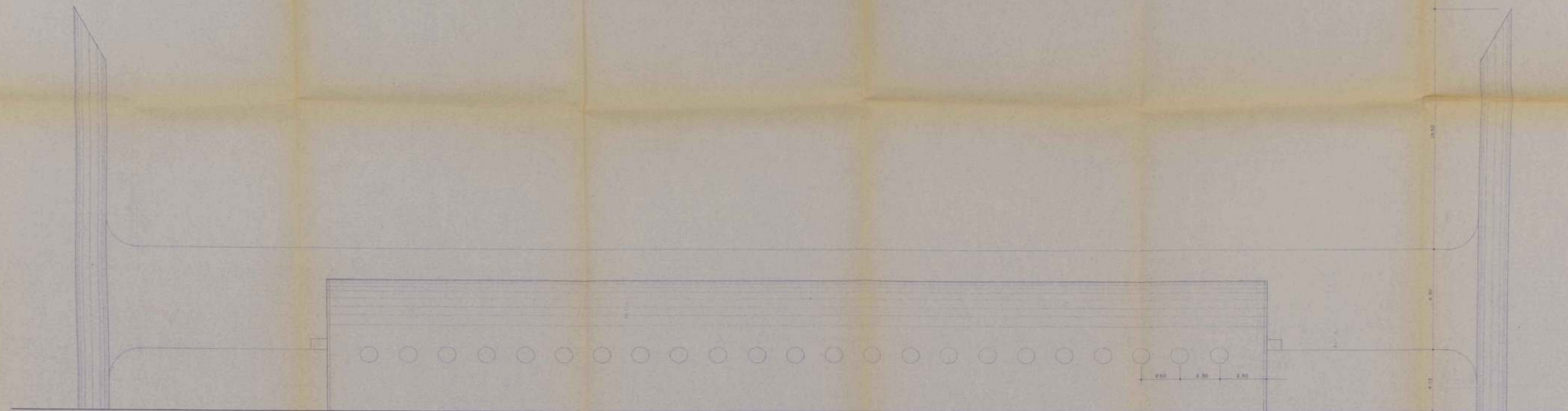

FACHADA SUL

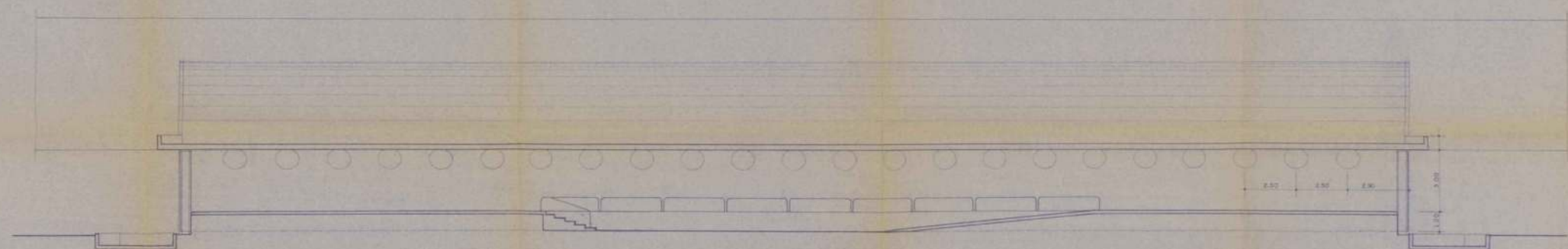

CORTE 3

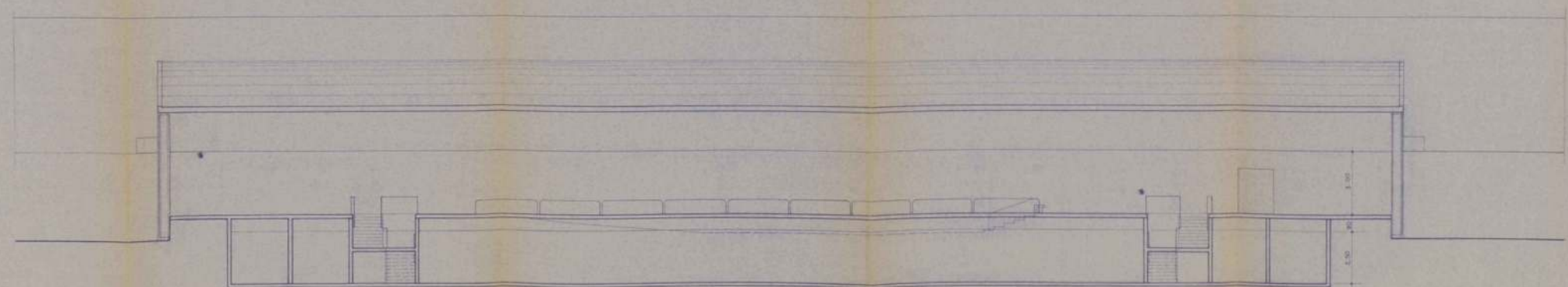

CORTE 2

BIBLIOTECA FACHADA SUL E CORTES 2 E 3		FOLHA 6 / 41
REGULARIZAÇÃO 8582/76		
LUGAR AV. MÁRIO DE ANDRADE, 664 BARRA FUNDA		
PROPOSTA FUNDAÇÃO MEMORIAL DA AMÉRICA LATINA		
PROJETO OSCAR NEMEYER		
LUGAR 030.022.0005-1 030.022.0040-8 020.013.0013-6		
M. 200 - E 3.2 - 24.067 - LAPA - ESCALA 1/100		
OTIMIZAÇÃO	ESTUDO DE APROXIMAÇÃO DE PROJETO COM OPORTUNIDADE DE RECONHECIMENTO POR PARTE DA INSTITUIÇÃO DO PATRIMÔNIO DE HISTÓRIAS DO TRABALHO	
VER FOLHA 17/11	ESTUDO DE APROXIMAÇÃO DE PROJETO COM OPORTUNIDADE DE RECONHECIMENTO POR PARTE DA INSTITUIÇÃO DO PATRIMÔNIO DE HISTÓRIAS DO TRABALHO	
ÁREAS	RECONHECIMENTO	
VER FOLHA 17/11	RECONHECIMENTO	

BIBLIOTECA
FACHADA OESTE E CORTE 1

FOLHA

7 / 41

ASSUNTO

REGULARIZAÇÃO 8382/76

LOCAL

AV. MÁRIO DE ANDRADE ,664 BARRA FUNDA

PROPRIETARIO

FUNDAÇÃO MEMORIAL DA AMÉRICA LATINA

ARQUITETO

OSCAR NIEMEYER

CODIM

020.022.0005-1 020.022.0040-8 021.113.0013-6

CAT. USO

E.3.2

ZONA

Z4.067

AR

LAPA

ESCALA

1:100, 1:50

SITUAÇÃO

DECLARO QUE A APROVAÇÃO DO PROJETO NÃO IMPLICA NO RECONHECIMENTO POR PARTE DA PREFEITURA DO DIREITO DE PROPRIEDADE DO TERRENO.

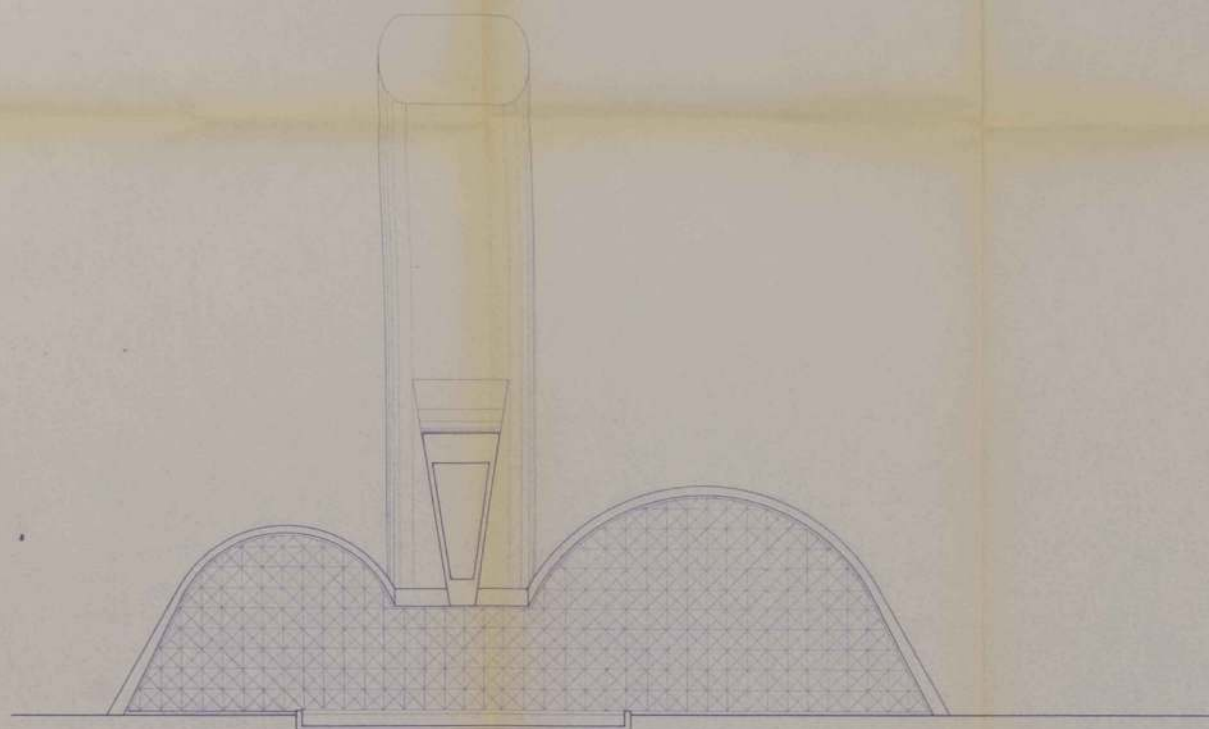

FACHADA OESTE

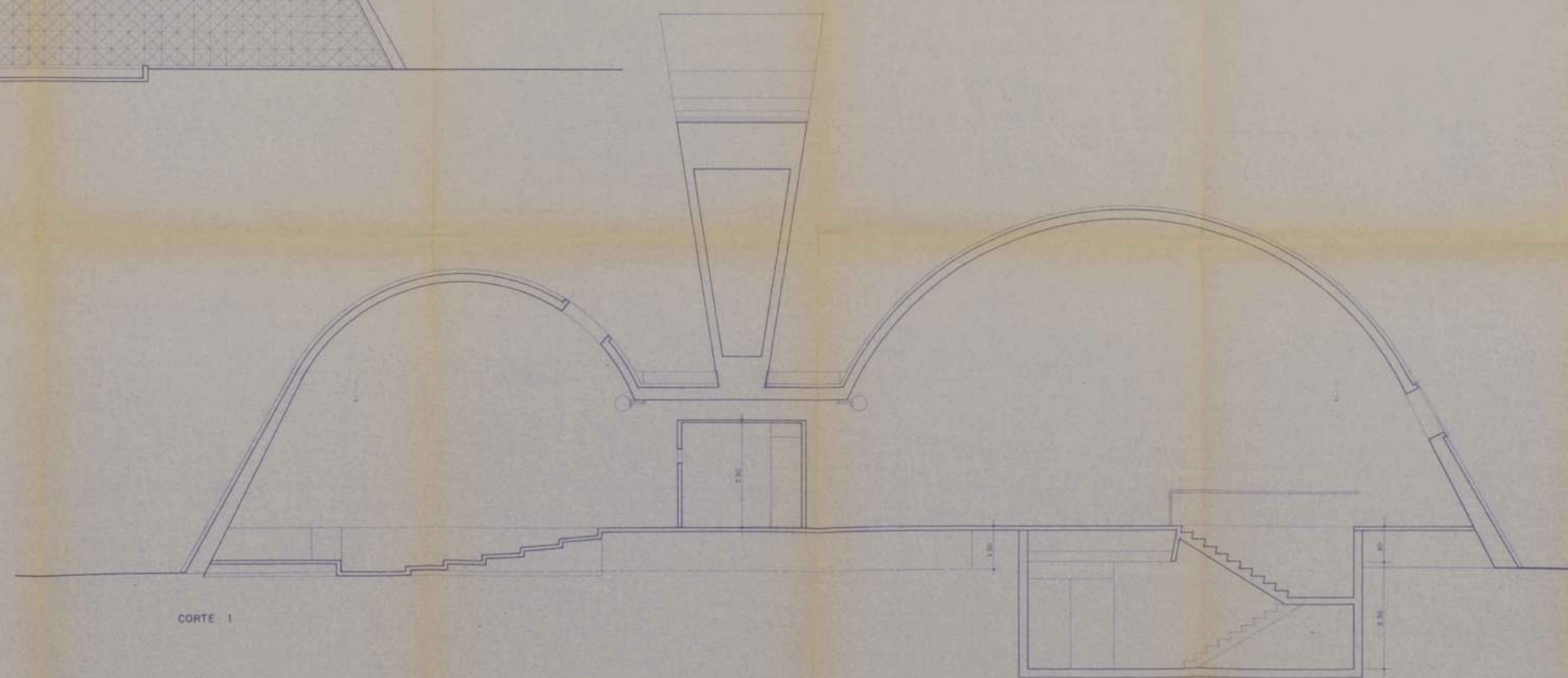

CORTE I

BIBLIOTECA		FOLHA
FACHADA OESTE E CORTE I		7 / 41
REGULARIZAÇÃO 8382/76		
AV MÁRIO DE ANDRADE, 664 BARRA FUNDA		
FUNDAÇÃO MEMORIAL DA AMÉRICA LATINA		
OSCAR NEMEYER		
020.022.0005-1 020.022.0040-8 021.913.0003-8		
E.3.2 24.067 LAPA 1:100, 1:50		
SITUAÇÃO	<p>DESENO DE A. NEMEYER E PROJETO DE ARQUITETO. TODA A OBRA É PROTEGIDA POR DIREITO DE AUTOR. NÃO SE PODEM REPRODUZIR SEM A PERMISSÃO DO AUTOR. O PROJETO É DE PROPRIEDADE DO INSTITUTO DE CULTURA DE SÃO PAULO. NÃO SE PODEM REPRODUZIR SEM A PERMISSÃO DO INSTITUTO DE CULTURA DE SÃO PAULO.</p>	
(VER FOLHA 1/41)	<p>REGULARIZAÇÃO</p>	
ÁREA	<p>1.100,00</p>	
(VER FOLHA 1/41)	<p>1.100,00</p>	

RESTAURANTE
PLANTAS BAIXA PAV. INFERIOR, TÉRREO E CORTE 1

FOLHA
8 / 41

ASSUNTO REGULARIZAÇÃO 8382/76

LOCAL AV. MÁRIO DE ANDRADE ,664 BARRA FUNDA

PROPRIETÁRIO FUNDAÇÃO MEMORIAL DA AMÉRICA LATINA

ARQUITETO OSCAR NIEMEYER

CODIM 020.022.0005 -1 020.022.0040-8 021.113.0013-6

CAT. USO E.3.2 ZONA Z4.067 AR LAPA ESCALA 1 : 100

SITUAÇÃO

DECLARO QUE A APROVAÇÃO DO PROJETO NÃO IMPLICA NO
RECONHECIMENTO POR PARTE DA PREFEITURA DO DIREITO
DE PROPRIEDADE DO TERRENO.

DECLARO QUE A PLANTA APRESENTADA CORRESPONDE

RESTAURANTE
COBERTURA

FOLHA

9 / 41

ASSUNTO REGULARIZAÇÃO 8382/76

LOCAL AV. MÁRIO DE ANDRADE, 664 BARRA FUNDA

PROPRIETÁRIO FUNDAÇÃO MEMORIAL DA AMÉRICA LATINA

ARQUITETO OSCAR NIEMEYER

COD IM 020.022.0005 -1 020.022.0040-8 021.113.0013-6

CAT. USO E.3.2 ZONA Z4.067 AR LAPA ESCALA 1 : 100

SITUAÇÃO

DECLARO QUE A APROVAÇÃO DO PROJETO NÃO IMPLICA NO
RECONHECIMENTO POR PARTE DA PREFEITURA DO DIREITO
DE PROPRIEDADE DO TERRENO.

DECLARO QUE A PLANTA APRESENTADA CORRESPONDE

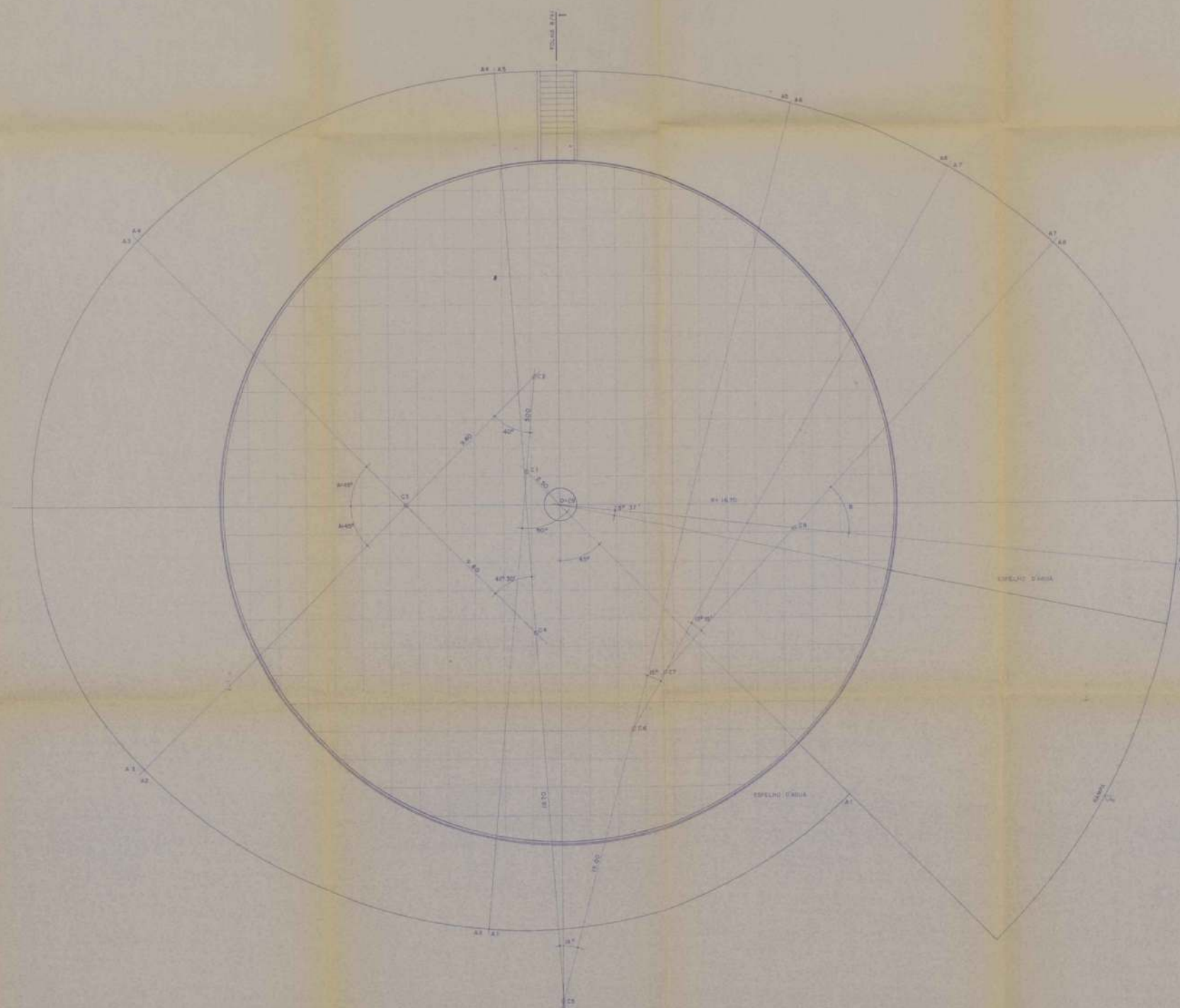

RESTAURANTE COBERTURA		FOLHA 9 / 41
PROJETO: REGULARIZAÇÃO 8382/76		
LUGAR: AV MÁRIO DE ANDRADE, 664 BARRA FUNDA		
PROPRIETÁRIO: FUNDAÇÃO MEMORIAL DA AMÉRICA LATINA		
ARQUITETO: OSCAR NIEMEYER		
CADERNO: 020.022.0005-1 020.022.0040-2 021.118.0085-6		
LIVRO: E.T.2 Livro 24.087 de LAPA ESCALA: 1:100		
SITUAÇÃO	<small>DECLARAÇÃO DE RESPONSABILIDADE DO PROJETISTA</small> <small>DECLARAÇÃO DE RESPONSABILIDADE DO PROJETISTA</small> <small>DECLARAÇÃO DE RESPONSABILIDADE DO PROJETISTA</small> <small>DECLARAÇÃO DE RESPONSABILIDADE DO PROJETISTA</small>	
(VER FOLHA 1/41)	<small>DECLARAÇÃO DE RESPONSABILIDADE DO PROJETISTA</small> <small>DECLARAÇÃO DE RESPONSABILIDADE DO PROJETISTA</small>	
OPERA	<small>DECLARAÇÃO DE RESPONSABILIDADE DO PROJETISTA</small> <small>DECLARAÇÃO DE RESPONSABILIDADE DO PROJETISTA</small>	
(VER FOLHA 2/41)	<small>DECLARAÇÃO DE RESPONSABILIDADE DO PROJETISTA</small> <small>DECLARAÇÃO DE RESPONSABILIDADE DO PROJETISTA</small>	

72

RESTAURANTE
FACHADAS LESTE E OESTE

FOLHA
10 / 41

ASSUNTO REGULARIZAÇÃO 8382/76

LOCAL AV. MÁRIO DE ANDRADE ,664 BARRA FUNDA

PROPRIETARIO FUNDAÇÃO MEMORIAL DA AMÉRICA LATINA

ARQUITETO OSCAR NIEMEYER

CODIM 020.022.0005-1 020.022.0040-8 021.113.0013-6

CAT. USO E.3.2 ZONA Z4.067 AR LAPA ESCALA 1:50

SITUAÇÃO

DECLARO QUE A APROVAÇÃO DO PROJETO NÃO IMPLICA NO RECONHECIMENTO POR PARTE DA PREFEITURA DO DIREITO DE PROPRIEDADE DO TERRENO.

DECLARO QUE A PLANTA APRESENTADA CORRESPONDE

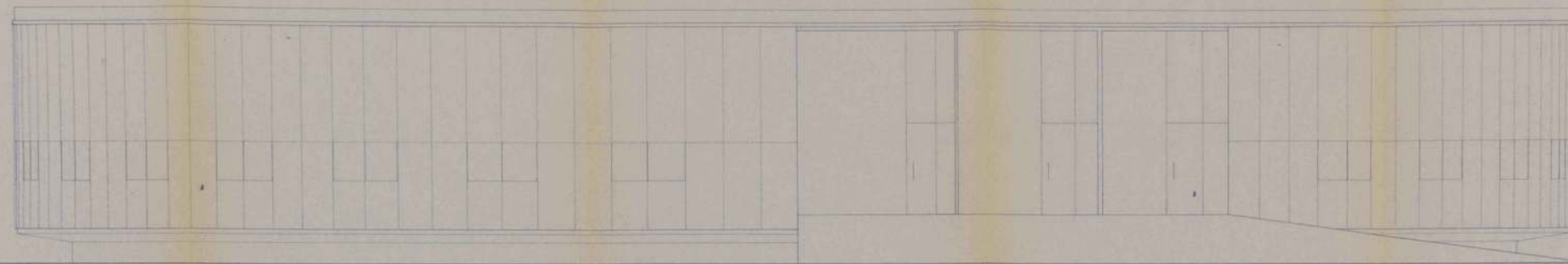

FACHADA LESTE

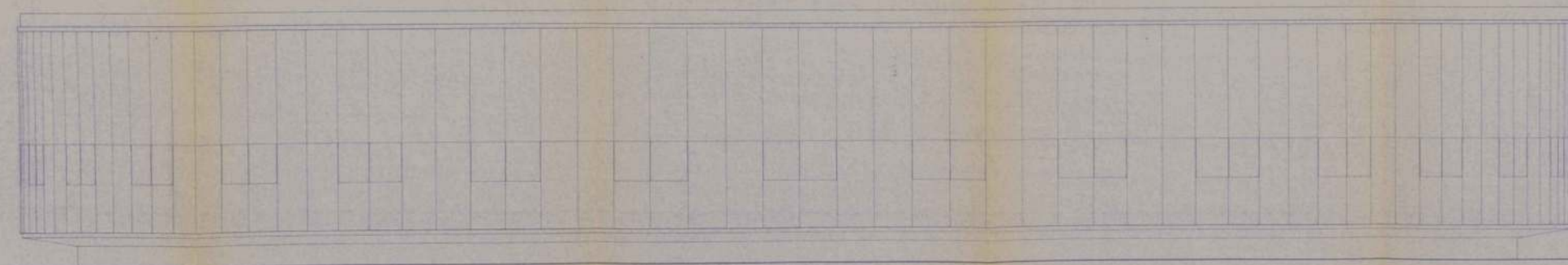

FACHADA OESTE

RESTAURANTE FACHADAS LESTE E OESTE		10/41
REGULARIZAÇÃO 8582/76		
AV MÁRIO DE ANDRADE, 664 BARRA FUNDA		
FUNDAÇÃO MEMORIAL DA AMÉRICA LATINA		
OSCAR NIEMEYER		
020.022.0005-1 020.022.0040-8 020.023.0003-6		
E.3.2 24.067 LAPA 1:50		
<p>NOTAÇÃO</p> <p>(VER FOLHA 1/41)</p>	<p>ESTUDO DE APLICAÇÃO DE REVESTIMENTO EM ALUMÍNIO ANODIZADO NA PARTE DE PROTEÇÃO DO SÓCULO DE IMPERMEABILIZAÇÃO DO TETO</p> <p>REVESTIMENTO EM ALUMÍNIO ANODIZADO COM REVESTIMENTO EM CIMENTO PORTLAND NA SUPERFÍCIE E TUBOS DE DRENAGEM</p>	
<p>ÁREA</p> <p>(VER FOLHA 1/41)</p>	<p>QUANTIDADE</p> <p>44</p>	

SALÃO DE ATOS
PLANTA BAIXA + 15.0

FOLHA
11 / 41

73

ASSUNTO REGULARIZAÇÃO 8382/76

LOCAL AV. MÁRIO DE ANDRADE , 664 BARRA FUNDA

PROPRIETARIO FUNDAÇÃO MEMORIAL DA AMÉRICA LATINA

ARQUITETO OSCAR NIEMEYER

CODIM 020.022.0005-1 020.022.0040-8 021.113.0013-6

CAT. USO E. 3. 2 ZONA Z4.067 AR L APA ESCALA 1 : 100

SITUAÇÃO

DECLARO QUE A APROVAÇÃO DO PROJETO NÃO IMPLICA NO
RECONHECIMENTO POR PARTE DA PREFEITURA DO DIREITO
DE PROPRIEDADE DO TERRENO

SALÃO DE ATOS
COBERTURA

FOLHA
12 / 41

124

ASSUNTO REGULARIZAÇÃO 8382/76

LOCAL AV. MÁRIO DE ANDRADE, 664 BARRA FUNDA

PROPRIETÁRIO FUNDAÇÃO MEMORIAL DA AMÉRICA LATINA

ARQUITETO OSCAR NIEMEYER

CODIM 020.022.0005-1 020.022.0040-8 021.113.0013-6

CAT. USO E.3.2 ZONA Z4.067 AR LAPA ESCALA 1:100

SITUAÇÃO

DECLARO QUE A APROVAÇÃO DO PROJETO NÃO IMPLICA NO
RECONHECIMENTO POR PARTE DA PREFEITURA DO DIREITO

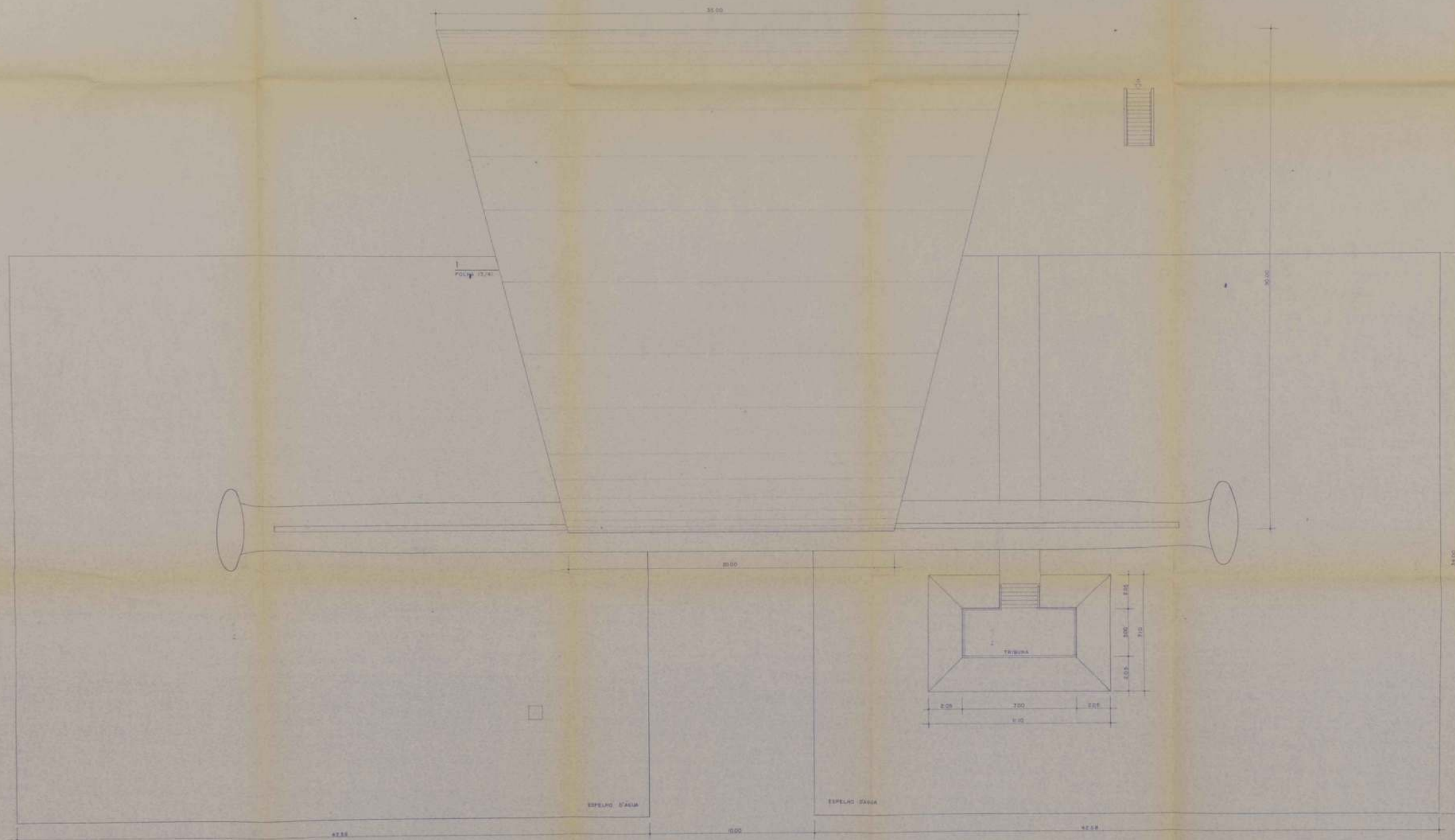

SALÃO DE ATOS COBERTURA		FOLHA 12/41
REGULARIZAÇÃO 8382/76		
AV. MÁRIO DE ANDRADE, 664 BARRA FUNDA		
FUNDAÇÃO MEMORIAL DA AMÉRICA LATINA		
OSCAR NIEMEYER		
020.022.0005-1 020.022.0040-8 021.113.0013-6		
E. 3.2 24.067 LAPA 1.700		
SITUAÇÃO	DESEMPENHO DO PROJETO DE ARQUITETURA EM RECONHECIMENTO DO NÍVEL DA PROTEÇÃO DO PATRIMÔNIO HISTÓRICO E CULTURAL DO BRASIL	
(VER FOLHA 1/40)	DESEMPENHO DO PROJETO DE ARQUITETURA EM RECONHECIMENTO DO NÍVEL DA PROTEÇÃO DO PATRIMÔNIO HISTÓRICO E CULTURAL DO BRASIL	
ÁREAS	DESEMPENHO DO PROJETO DE ARQUITETURA EM RECONHECIMENTO DO NÍVEL DA PROTEÇÃO DO PATRIMÔNIO HISTÓRICO E CULTURAL DO BRASIL	
(VER FOLHA 1/41)	DESEMPENHO DO PROJETO DE ARQUITETURA EM RECONHECIMENTO DO NÍVEL DA PROTEÇÃO DO PATRIMÔNIO HISTÓRICO E CULTURAL DO BRASIL	

SALÃO DE ATOS
FACHADAS OESTE, NORTE E CORTE 1

FOLHA
13 / 41

75

ASSUNTO REGULARIZAÇÃO 8382/76

LOCAL AV. MÁRIO DE ANDRADE , 664 BARRA FUNDA

PROPRIETARIO FUNDAÇÃO MEMORIAL DA AMÉRICA LATINA

ARQUITETO OSCAR NIEMEYER

CODIM 020.022.0005-1 020.022.0040-8 021.113.0013-6

CAT. USO E.3.2 ZONA Z4.067 AR LAPA ESCALA 1:100

SITUAÇÃO

DECLARO QUE A APROVAÇÃO DO PROJETO NÃO IMPLICA NO
RECONHECIMENTO POR PARTE DA PREFEITURA DO DIREITO

ADMINISTRAÇÃO
PLANTA BAIXA

76
FOLHA

14 / 41

ASSUNTO REGULARIZAÇÃO 8382 / 76

LOCAL AV. MÁRIO DE ANDRADE , 664 BARRA FUNDA

PROPRIETARIO FUNDAÇÃO MEMORIAL DA AMÉRICA LATINA

ARQUITETO OSCAR NIEMEYER

CODIM 020.022.0005 - 1 020.022.0040 - 8 021.113.0013 - 6

CAT. USO E.3.2 ZONA Z4.067 AR LAPA ESCALA 1 : 100

SITUAÇÃO

DECLARO QUE A APROVAÇÃO DO PROJETO NÃO IMPLICA NO RECONHECIMENTO POR PARTE DA PREFEITURA DO DIREITO DE PROPRIEDADE DO TERRENO.

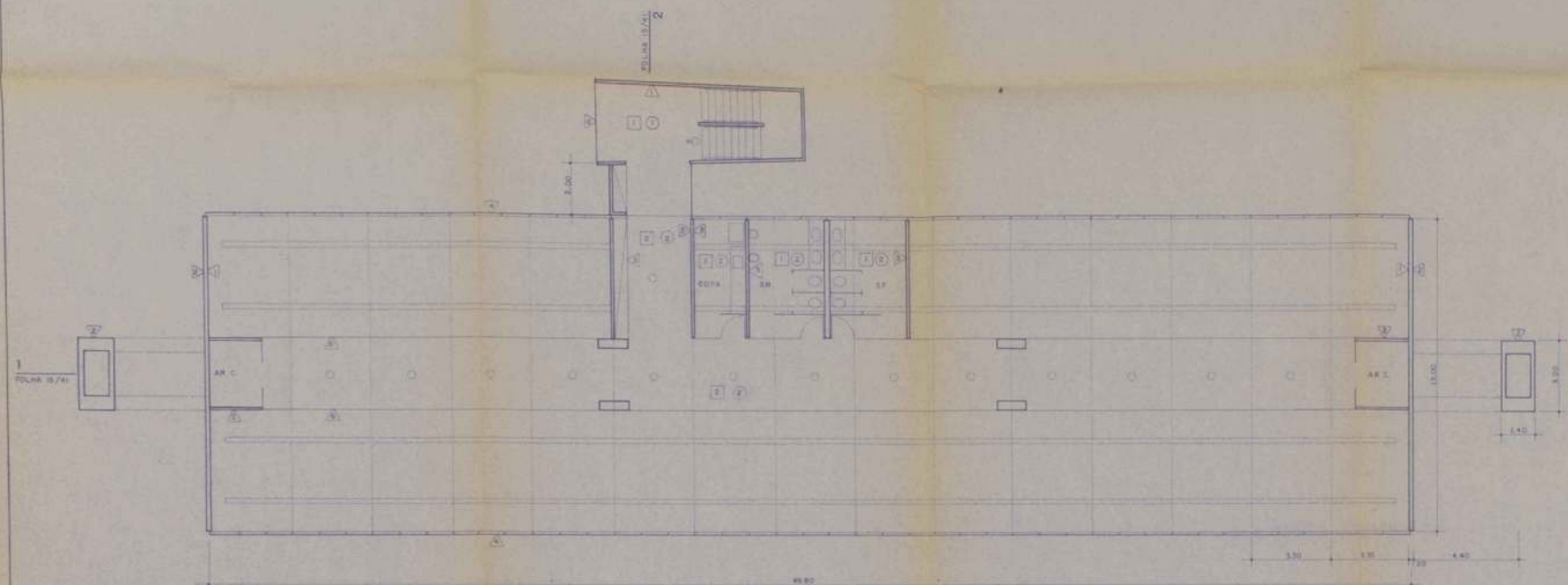

PLANTA BAIXA 1ª E 2ª PAVIMENTOS

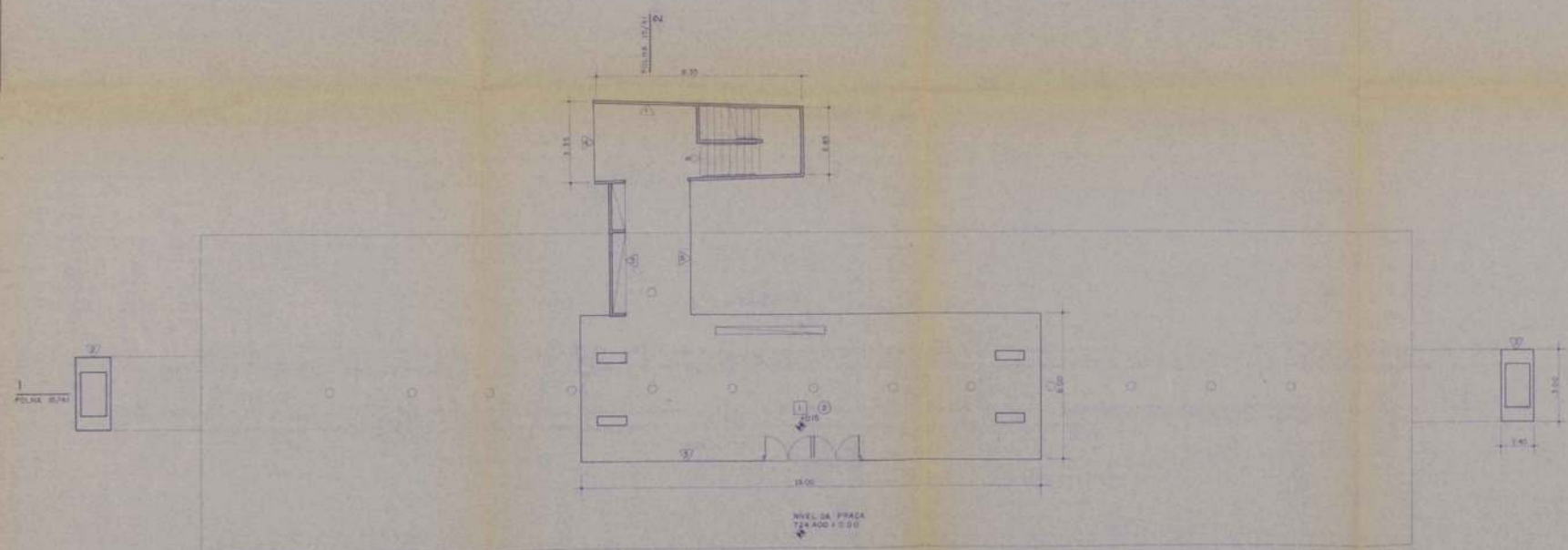

PLANTA BAIXA TÉRREO

ESPECIFICAÇÃO

ESTRUTURA EM CONCRETO ARMADO
FORMAS DE MAGNET PLASTIFICADO

- 1 - MARMORE BRANCO
- 2 - CARPETE AZUL NUBEL

1 - TETO

- 1 - CONCRETO APARENTE
- 2 - RESEO PLANO / PINTURA BRANCA

1 - PAREDES

- 1 - CONCRETO APARENTE
- 2 - PINTURA BRANCA
- 3 - LAMINADO MELAMINICO
- 4 - VIDRO FUMÉ / ESTRUTURA ALUMINIO
- 5 - VIDRO TEMPERADO TRANSPARENTE
- 6 - DIVISÓRIAS EM TAMBÓIS DE COMPRESSÃO, REVESTIDAS DE LAMINADO MELAMINICO, PERFISADA, MONTANTES METALICOS

ADMINISTRAÇÃO PLANTA BAIXA		176 14/41
REGULARIZAÇÃO 8382/76		
AV MÁRIO DE ANDRADE, 664 BARRA FUNDA		
FUNDAÇÃO MEMORIAL DA AMÉRICA LATINA		
OSCAR NEMEYER		
020.022.0005-1 020.022.0040-8 021.13.000-6		
E.S.2 24.067 LAPS 1:100		
ESTADO	DECORDAR DE ABRIL DE 1976	
(VER FOLHA 1/31)	DECORDAR DE ABRIL DE 1976	
ÁREA	DECORDAR DE ABRIL DE 1976	
(VER FOLHA 1/31)	DECORDAR DE ABRIL DE 1976	

ADMINISTRAÇÃO
CORTES - COBERTURA

FOLHA
15 / 41

ASSUNTO REGULARIZAÇÃO 8382/76

LOCAL AV. MÁRIO DE ANDRADE , 664 BARRA FUNDA

PROPRIETÁRIO FUNDAÇÃO MEMORIAL DA AMÉRICA LATINA

ARQUITETO OSCAR NIEMEYER

CODIM 020.022.0005-1 020.022.0040-8 021.113.0013-6

CAT. USO E.3.2 ZONA Z4.067 AR LAPA ESCALA 1:100

SITUAÇÃO

DECLARO QUE A APROVAÇÃO DO PROJETO NÃO IMPLICA NO RECONHECIMENTO POR PARTE DA PREFEITURA DO DIREITO DE PROPRIEDADE DO TERRENO .

DECLARO QUE A PLANTA APRESENTADA CORRESPONDE FIELMENTE ÀS EDIFICAÇÕES E TERRENO EXISTENTE

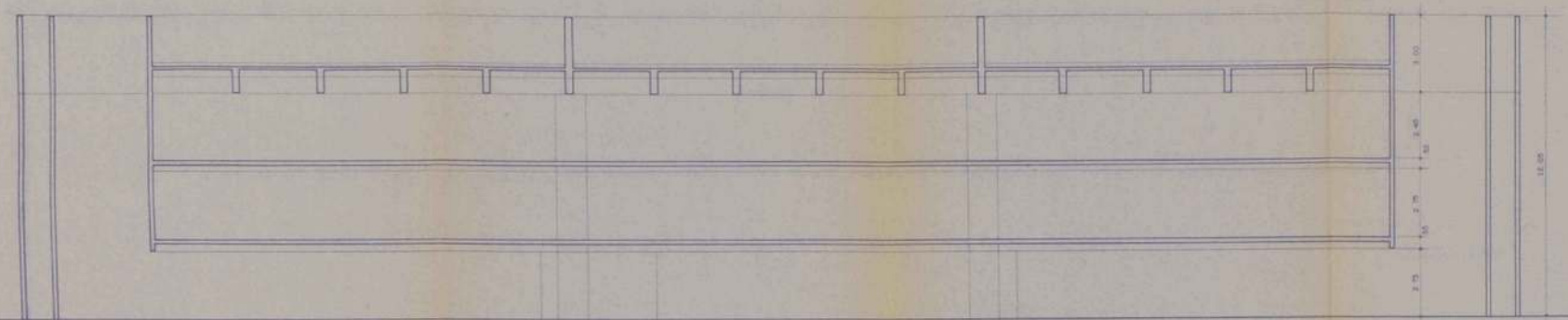

CORTE 1

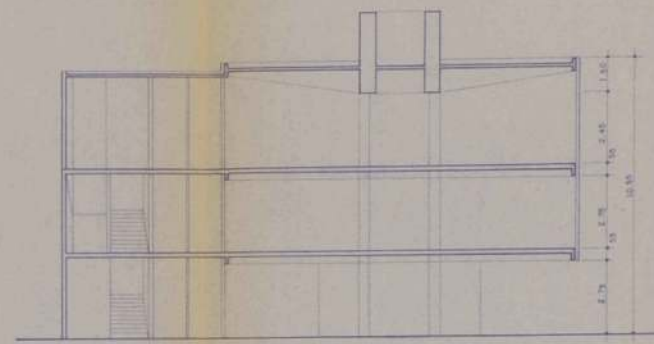

CORTE 2

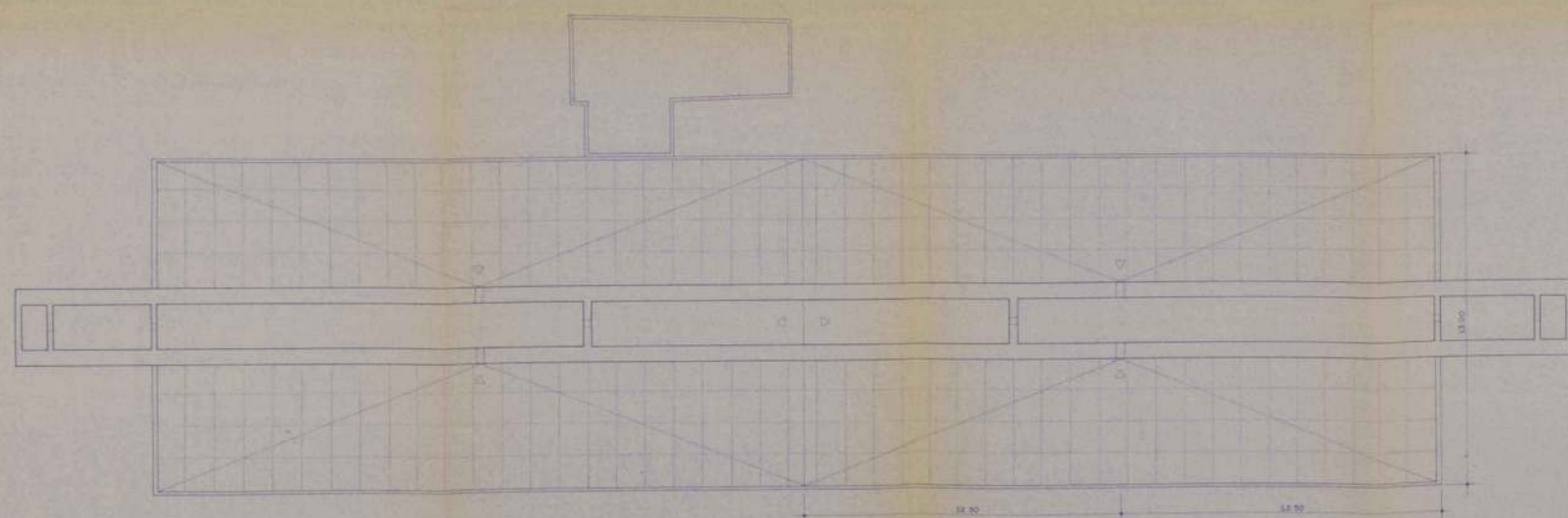

COBERTURA

ADMINISTRAÇÃO CORTES - COBERTURA		15 / 41
REGULARIZAÇÃO 8382/76		
AV. MÁRIO DE ANDRADE, 664 BARRA FUNDA		
FUNDAÇÃO MEMORIAL DA AMÉRICA LATINA		
OSCAR NEMEYER		
020.022.0005-1 020.022.0040-8 020.83.0003-8		
E.32 24.067 LAPA 1:100		
SITUAÇÃO	<small>DESENEHO DE ARQUITETURA DE INTERIORES, DE ACORDO COM O ART. 17 DO DECRETO Nº 9.074/1966, DE 15 DE JUNHO DE 1966, E O ART. 17 DO DECRETO Nº 9.074/1966, DE 15 DE JUNHO DE 1966, E O ART. 17 DO DECRETO Nº 9.074/1966, DE 15 DE JUNHO DE 1966.</small>	
(VER FOLHA 1/41)	<small>PROJEÇÃO</small>	
ÁREAS	<small>ÁREAS</small>	
(VER FOLHA 1/41)	<small>ÁREAS</small>	

ADMINISTRAÇÃO
FACHADAS

FOLHA
16 / 41

78

ASSUNTO REGULARIZAÇÃO 8382 / 76

LOCAL AV. MÁRIO DE ANDRADE , 664 BARRA FUNDA

PROPRIETARIO FUNDAÇÃO MEMORIAL DA AMÉRICA LATINA

ARQUITETO OSCAR NIEMEYER

CODIM 020.022.0005 - 1 020.022.0040 - 8 021.113.0013 - 6

CAT. USO E.3.2 ZONA Z4.067 AR LAPA ESCALA 1 : 100

SITUAÇÃO

DECLARO QUE A APROVAÇÃO DO PROJETO NÃO IMPLICA NO RECONHECIMENTO POR PARTE DA PREFEITURA DO DIREITO DE PROPRIEDADE DO TERRENO.

PAVILHÃO DA CRIATIVIDADE
PLANTA BAIXA - 1ª PARTE

FOLHA
17 / 41

79

ASSUNTO REGULARIZAÇÃO 8382/76

LOCAL AV. MÁRIO DE ANDRADE ,664 BARRA FUNDA

PROPRIETARIO FUNDAÇÃO MEMORIAL DA AMÉRICA LATINA

ARQUITETO OSCAR NIEMEYER

CODIM 020.022.0005-1 020.022.0040-8 021.113.0013-6

CAT. USO E.3.2 ZONA Z4.067 AR LAPA ESCALA 1 : 100

SITUAÇÃO

DECLARO QUE A APROVAÇÃO DO PROJETO NÃO IMPLICA NO
RECONHECIMENTO POR PARTE DA PREFEITURA DO DIREITO

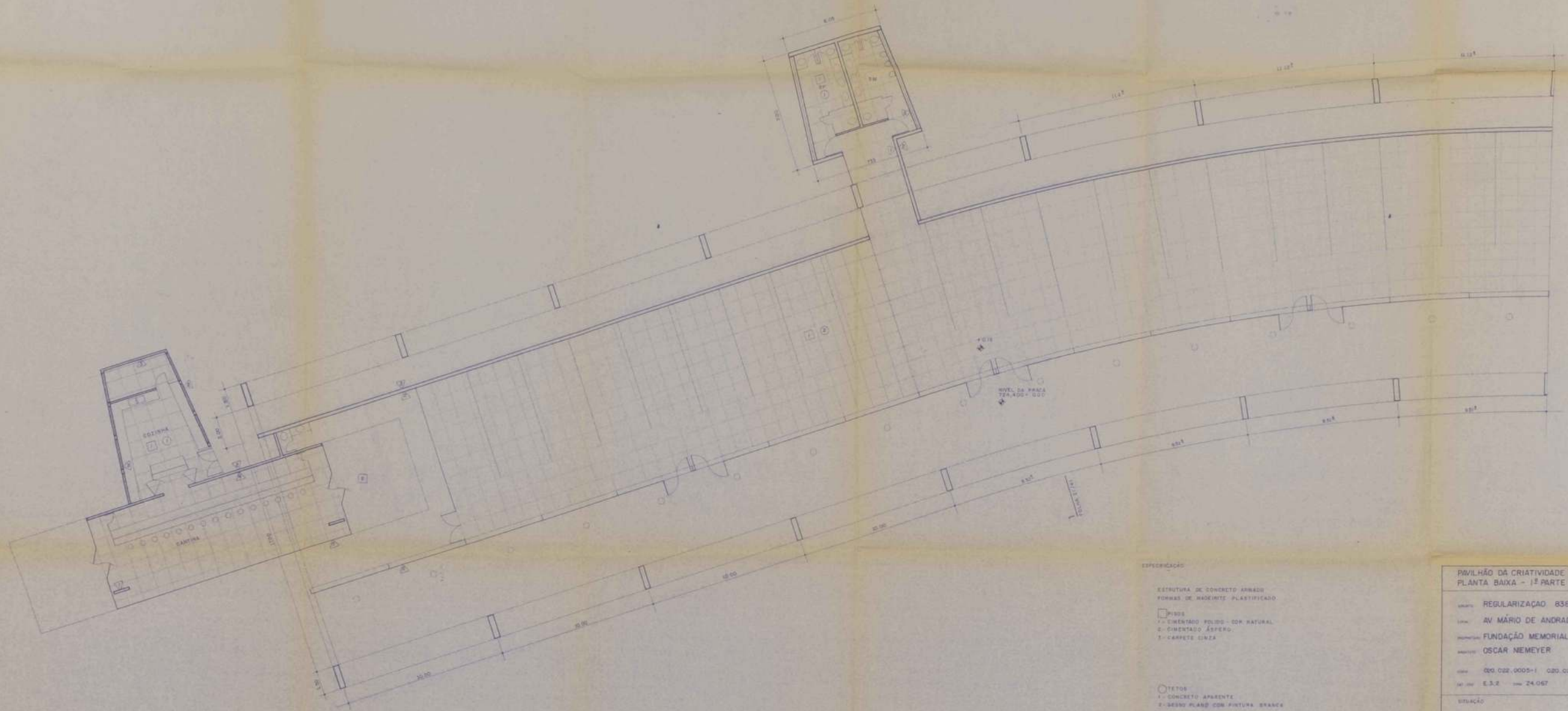

- ESPECIFICAÇÃO**
- ESTRUTURA DE CONCRETO ARMADO
FORMAS DE MADEIRITE PLASTIFICADO
- PISOS
1 - CIMENTADO POLIDO - COM NATURAL
2 - CIMENTADO ÁSPERO
3 - CARPETE CINZA
- TETOS
1 - CONCRETO APARENTE
2 - GESSO PLANO COM PINTURA BRANCA
- △ PAREDES
1 - CONCRETO APARENTE
2 - PINTURA BRANCA
3 - LAMBRADO MELAMINICO
4 - AZULEJO STICO BALCÃO
5 - VIDRO FUMÊ / ESTRUTURA DE ALUMINIO

PAVILHÃO DA CRIATIVIDADE PLANTA BAIXA - 1ª PARTE		FOLHA 17 / 41
REGULARIZAÇÃO 8382/76 Lote AV MARIO DE ANDRADE, 664 BARRA FUNDA FUNDAÇÃO MEMORIAL DA AMÉRICA LATINA OSCAR NEMEYER		
PROJ. 020.022.0005-1 020.022.0040-8 021.113.0003-6 DE PROJ. E.S.Z. 24.067 L.A.P.A. 1:100		
SITUAÇÃO (VER FOLHA 17/41)	DESENO DA A. APRESENTE NA PLANTA NÃO SELECIONADA POR NÃO TER SE ENQUADRADO NA ESCALA DE REPRESENTAÇÃO DO PROJETO. DESENO EM PLANTA ANTERIOR COMPLETA. PLANTAS DE ANTERIORES E TENDAS ANTERIORES.	
ÁREAS (VER FOLHA 17/41)	REPRESENTAÇÃO NA PLANTA ANTERIOR.	

PAVILHÃO DA CRIATIVIDADE
PLANTA BAIXA - 2ª PARTE

FOLHA
18/41

80

ASSUNTO REGULARIZAÇÃO 8382/76

LOCAL AV. MÁRIO DE ANDRADE ,664 BARRA FUNDA

PROPRIETARIO FUNDAÇÃO MEMORIAL DA AMÉRICA LATINA

ARQUITETO OSCAR NIEMEYER

CODIM 020.022.0005-1 020.022.0040-8 021.113.0013-6

CAT. USO E. 3.2 ZONA Z4.067 AR LAPA ESCALA 1 : 100

SITUAÇÃO

DECLARO QUE A APROVAÇÃO DO PROJETO NÃO IMPLICA NO
RECONHECIMENTO POR PARTE DA PREFEITURA DO DIREITO
DE PROPRIEDADE DO TERRENO.

DECLARO QUE A PLANTA APRESENTADA CORRESPONDE

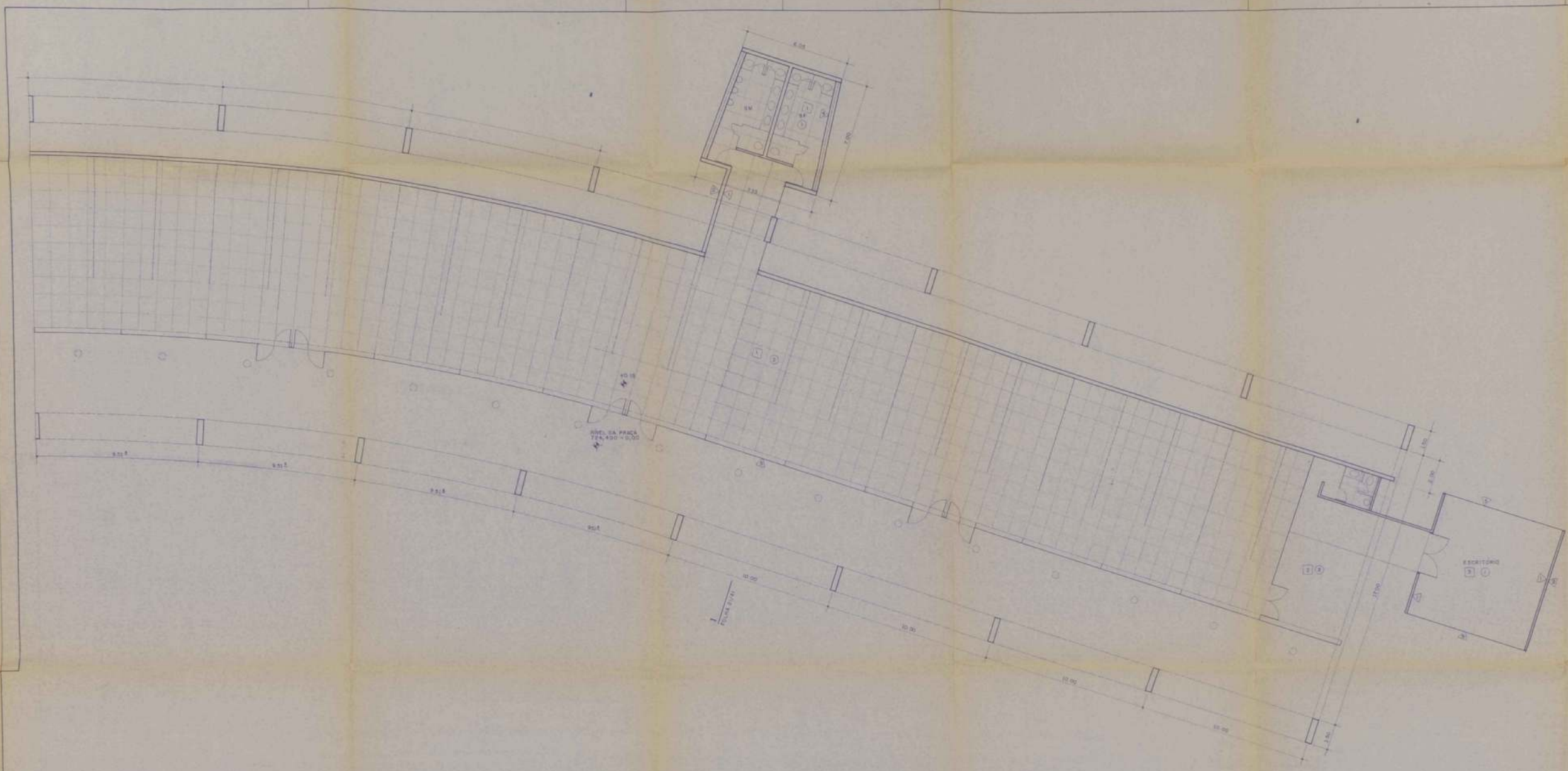

ESPECIFICAÇÃO VER FOLHA 17/41

PRÊMIO DA CRIATIVIDADE PLANTA BAIXA - 2ª PARTE		FOLHA 18/41
REGULARIZAÇÃO 8382/76 AV. MÁRIO DE ANDRADE, 664 - BARRA FUNDA FUNDAÇÃO MEMORIAL DA AMÉRICA LATINA OSCAR NEMEYER		
CND 020.022.0005-1 020.022.0040-B 020.022.0003-6 E.3.2 24.067 LAPA ESCALA 1:100		
SITUAÇÃO (VER FOLHA 17/41)	INCLUI O APROVAÇÃO DO PROJETO DE ARQUITETURA, AS DIMENSIONAÇÕES PARA A CONSTRUÇÃO DO EDIFÍCIO DE MEMÓRIAS DO PATRIMÔNIO INCLUI O PLANO ORÇAMENTAL COMPARATIVO FOLHETO DE ORÇAMENTO E PREÇOS UNITÁRIOS	
ANEXO (VER FOLHA 17/41)	MEMÓRIAS N.º	

81

PAVILHÃO DA CRIATIVIDADE
COBERTURA - 1ª PARTE

FOLHA
19/41

ASSUNTO REGULARIZAÇÃO 8382/76

LOCAL AV. MÁRIO DE ANDRADE ,664 BARRA FUNDA

PROPRIETARIO FUNDAÇÃO MEMORIAL DA AMÉRICA LATINA

ARQUITETO OSCAR NIEMEYER

CODIM 020.022.0005-1 020.022.0040-8 021.113.0013-6

CAT. USO E.3.2 ZONA Z4.067 AR LAPA ESCALA 1 : 100

SITUAÇÃO

DECLARO QUE A APROVAÇÃO DO PROJETO NÃO IMPLICA NO
RECONHECIMENTO POR PARTE DA PREFEITURA DO DIREITO

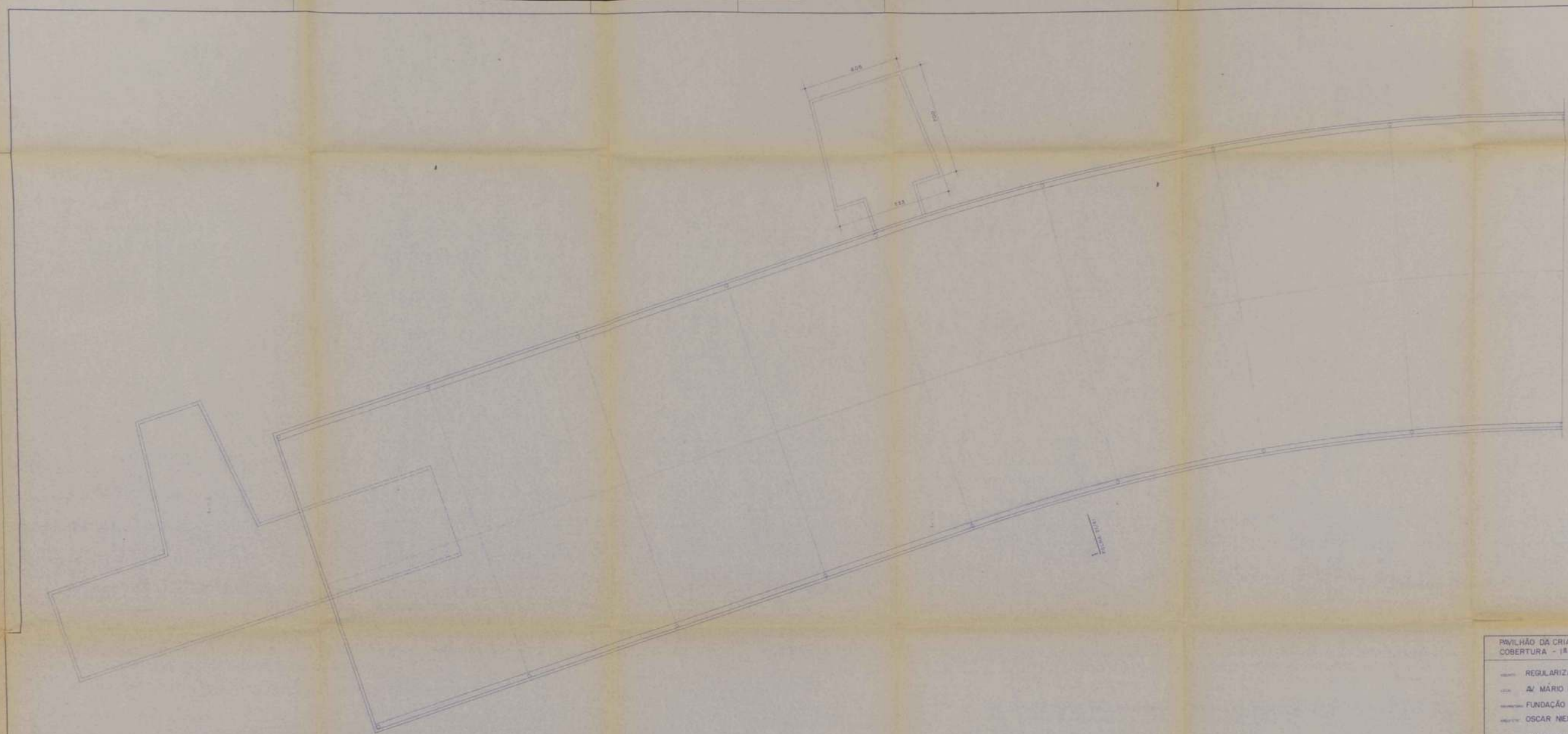

Pavilhão da Criatividade		19/41
COBERTURA - 1ª PARTE		
REGULARIZAÇÃO 8382/76		
AV. MÁRIO DE ANDRADE, 664 BARRA FUNDA		
FUNDAÇÃO MEMORIAL DA AMÉRICA LATINA		
OSCAR NEMEYER		
000.022.0005-1 030.022.0040-8 001.113.003-6		
E.S.2 24.067 LAPA 1:100		
SITUAÇÃO [VER FOLHA 1/41]	Este projeto é uma obra de projeto de arquitetura, sendo o autor responsável por todos os aspectos técnicos e legais do mesmo, incluindo a obtenção de licenças e autorizações necessárias para a execução e construção.	
ÁREA [VER FOLHA 1/41]	AUTORIZADO PA	

PAVILHÃO DA CRIATIVIDADE
COBERTURA - 2ª PARTE

FOLHA
20/41

82

ASSUNTO REGULARIZAÇÃO 8382/76

LOCAL AV. MÁRIO DE ANDRADE ,664 BARRA FUNDA

PROPRIETARIO FUNDAÇÃO MEMORIAL DA AMÉRICA LATINA

ARQUITETO OSCAR NIEMEYER

CODIM 020.022.0005-1 020.022.0040-8 021.113.0013-6

CAT. USO E.3.2 ZONA Z4.067 AR LAPA ESCALA 1:100

SITUAÇÃO

DECLARO QUE A APROVAÇÃO DO PROJETO NÃO IMPLICA NO
RECONHECIMENTO POR PARTE DA PREFEITURA DO DIREITO

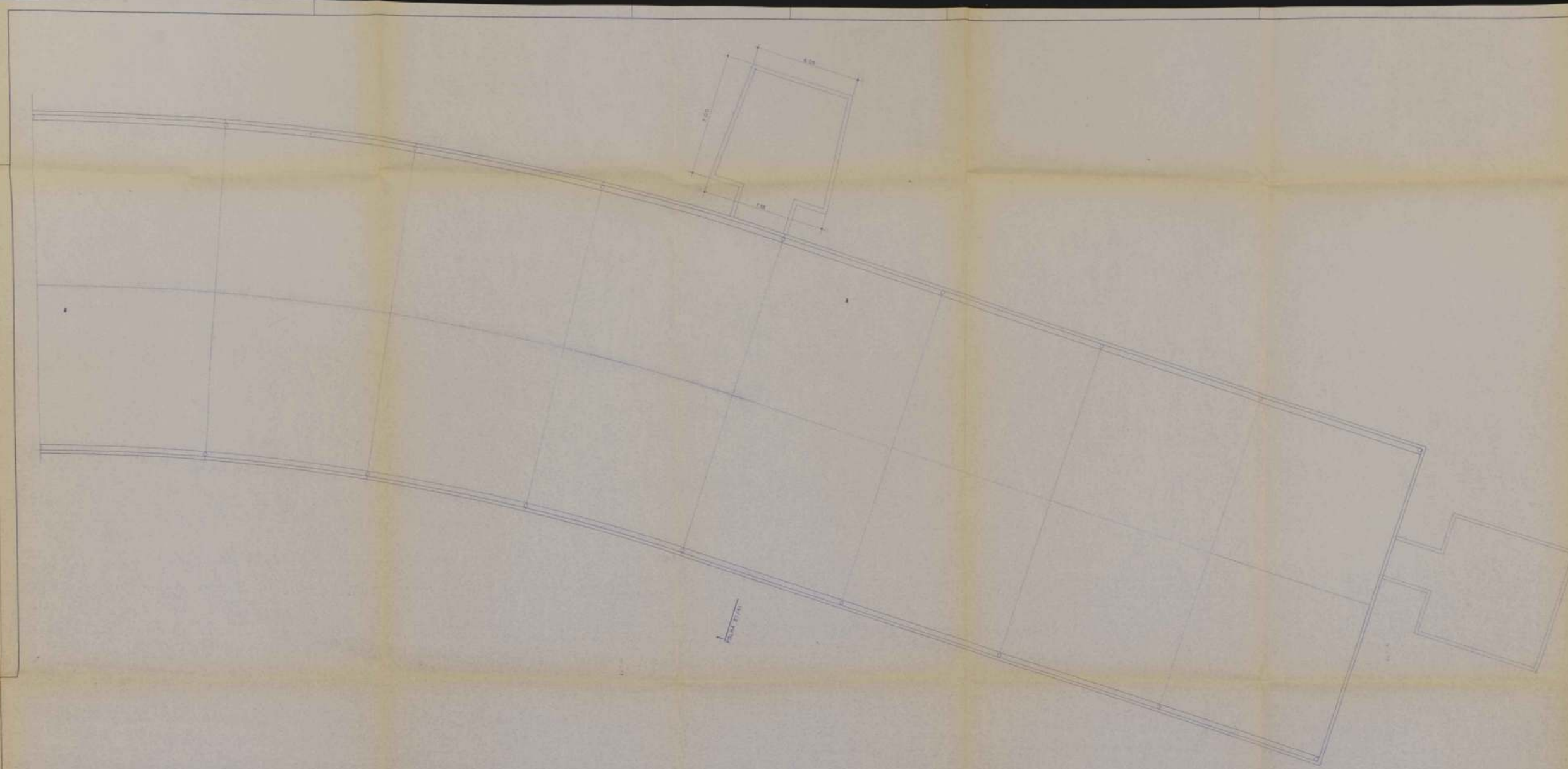

PRVILHÃO DA CRIATIVIDADE		20/41
COBERTURA - 2ª PARTE		
REGULARIZAÇÃO 8582/76		
AV. MÁRIO DE ANDRADE, 664 - BARRA FUNDA		
FUNDAÇÃO MEMORIAL DA AMÉRICA LATINA		
OSCAR NEMEYER		
020.022.0005-1 / 020.022.0040-8 / 02113.0013-6		
E.S.2 - 24.067 - LAPA - escala 1:300		
STUAÇÃO	<small>REGULARIZAÇÃO E APROVAÇÃO DE PROJETO DE ARQUITETURA PARA OBRAS DE RECONSTRUÇÃO DE BARRIO DE INTERESSE SOCIAL DO MUNICÍPIO DE RIO DE JANEIRO - PROJETO DE OBRAS DE RECONSTRUÇÃO DO BARRIO DE LAPA - PROJETO ARQUITETÔNICO COMPREENSIVO - PLANO DE DISTRIBUIÇÃO E DESENVOLVIMENTO</small>	
(VER PLAN. 1/61)		
ÁREAS		
(VER PLAN. 1/61)		

PAVILHÃO DA CRIATIVIDADE
FACHADA SUL E CORTE 1

FOLHA
21 / 41

83

ASSUNTO REGULARIZAÇÃO 8382/76

LOCAL AV. MÁRIO DE ANDRADE , 664 BARRA FUNDA

PROPRIETARIO FUNDAÇÃO MEMORIAL DA AMÉRICA LATINA

ARQUITETO OSCAR NIEMEYER

CODIM 020.022.0005-1 020.022.0040-8 021.113.0013-6

CAT. USO E.3.2 ZONA Z4.067 AR LAPA ESCALA 1 : 100, 1 : 50

SITUAÇÃO

DECLARO QUE A APROVAÇÃO DO PROJETO NÃO IMPLICA NO
RECONHECIMENTO POR PARTE DA PREFEITURA DO DIREITO
DE PROPRIEDADE DO TERRENO.

DECLARO QUE A PLANTA APRESENTADA CORRESPONDE

FACHADA SUL 1ª PARTE

FACHADA SUL 2ª PARTE

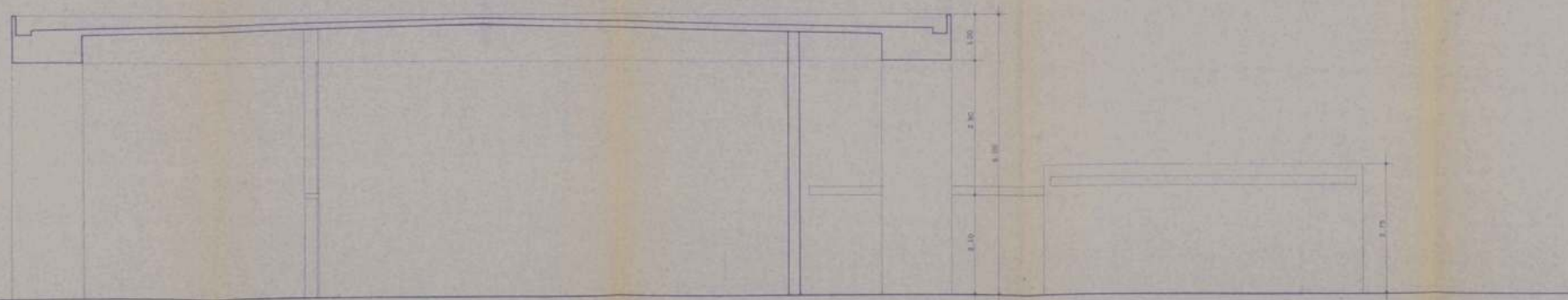

CORTE 1

PAVILHÃO DA CRIATIVIDADE		FOLHA
FACHADA SUL E CORTE 1		21 / 41
REGULARIZAÇÃO 8382/76		
AV. MÁRIO DE ANDRADE, 664 BARRA FLINDA		
FUNDAÇÃO MEMORIAL DA AMÉRICA LATINA		
OSCAR NEMEYER		
020.022.0005-1 020.022.0040-8 020.93.0003-6		
E. 52 24.067 LAPA 1:100,1:50		
NOTAÇÃO	DECORDAR A APLICAÇÃO DE PINTURA NA SUPERFÍCIE EXTERNA DO PAVILHÃO, DE ACORDO COM O PROJETO DE ARQUITETURA E DESENO DE INTERIORES DO ARQUITETO OSCAR NEMEYER.	
(VER FOLHA 1/41)	PINTURA EXTERNA	
ÁREAS		
(VER FOLHA 1/41)		

PARLAMENTO LATINO-AMERICANO
PLANTA BAIXA - SUBSOLO

FOLHA

22 / 41

84

ASSUNTO **REGULARIZAÇÃO 8382/76**

LOCAL **AV. MÁRIO DE ANDRADE, 664 BARRA FUNDA**

PROPRIETÁRIO **FUNDAÇÃO MEMORIAL DA AMÉRICA LATINA**

ARQUITETO **OSCAR NIEMEYER**

CODIM **020.022.0005 -1 020.022.0040-8 021.113.0013-6**

CAT. USO **E.3.2** ZONA **Z4.067** AR **LAPA** ESCALA **1:100**

SITUAÇÃO

DECLARO QUE A APROVAÇÃO DO PROJETO NÃO IMPLICA NO RECONHECIMENTO POR PARTE DA PREFEITURA DO DIREITO DE PROPRIEDADE DO TERRENO.

DECLARO QUE A PLANTA APRESENTADA CORRESPONDE FIELMENTE AS EDIFICAÇÕES E TERRENO EXISTENTE.

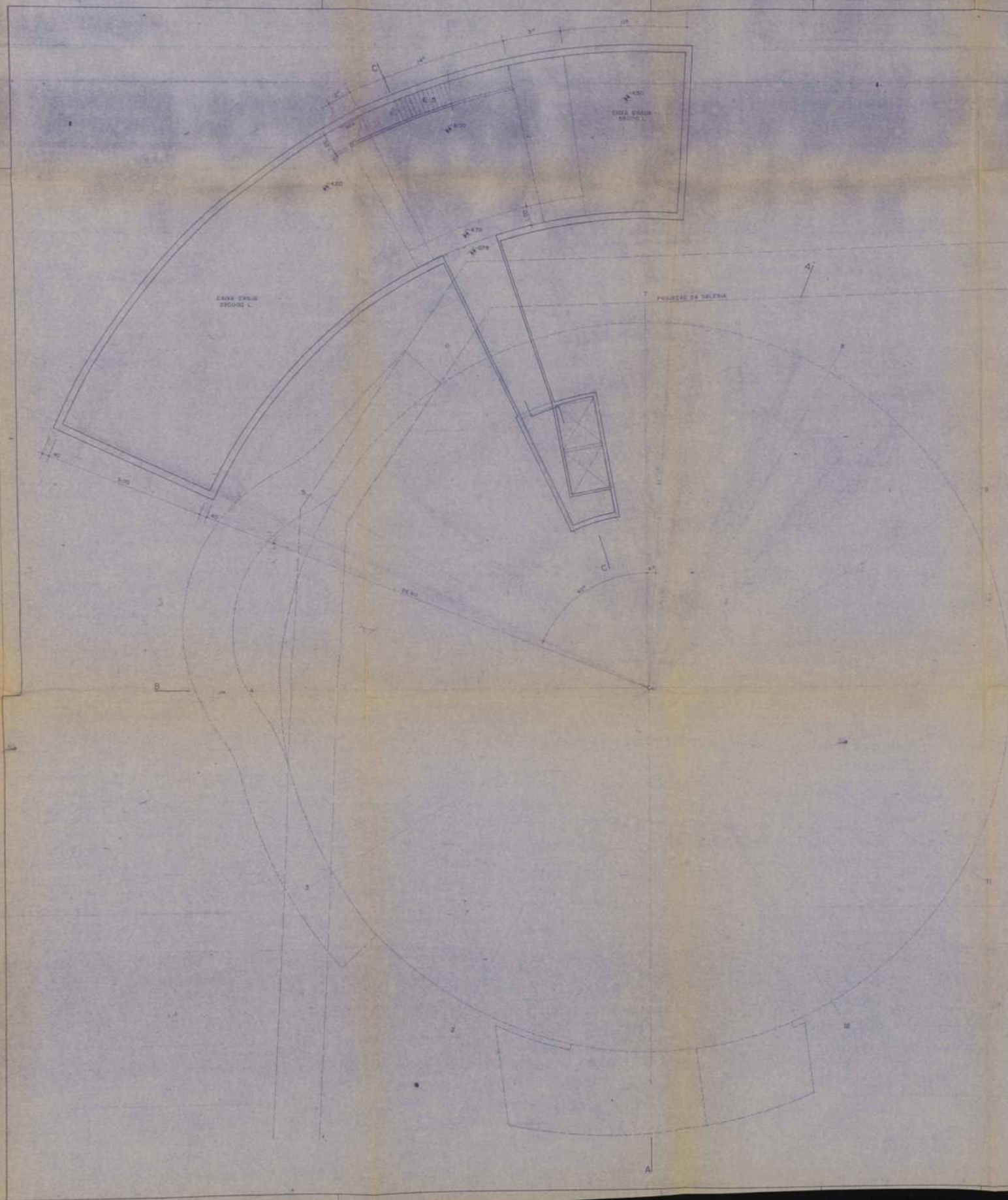

PARLAMENTO LATINO-AMERICANO PLANTA BAIXA - SUBSOLO		22 / 41
REGULARIZAÇÃO 8382/76		
AV. MÁRIO DE ANDRADE, 664 BARRA FUNDA		
FUNDAÇÃO MEMORIAL DA AMÉRICA LATINA		
OSCAR NIEMEYER		
020.022.0005-1 020.022.0040-8 021.022.0013-8		
E.T.E. 24.067 L.A.P.A. 1:500		
SITUAÇÃO (VER FOLHA 1/41)	DESENHO DE OBRAS DE ARQUITETURA DESENVOLVIDO POR OBRAS DE ARQUITETURA DESENVOLVIDO POR OBRAS DE ARQUITETURA DESENVOLVIDO POR OBRAS DE ARQUITETURA	
ÁREAS (VER FOLHA 1/41)	ÁREAS (VER FOLHA 1/41)	

PARLAMENTO LATINO-AMERICANO
PLANTA BAIXA - TÉRREO

FOLHA

23 / 41

85

ASSUNTO REGULARIZAÇÃO 8382/76

LOCAL AV. MÁRIO DE ANDRADE, 664 BARRA FUNDA

PROPRIETÁRIO FUNDAÇÃO MEMORIAL DA AMÉRICA LATINA

ARQUITETO OSCAR NIEMEYER

CODIM 020.022.0005-1 020.022.0040-8 021.113.0013-6

CAT. USO E.3.2 ZONA Z4.067 AR LAPA ESCALA 1:100

SITUAÇÃO

DECLARO QUE A APROVAÇÃO DO PROJETO NÃO IMPLICA NO
RECONHECIMENTO POR PARTE DA PREFEITURA DO DIREITO
DE PROPRIEDADE DO TERRENO.

DECLARO QUE A PLANTA APRESENTADA CORRESPONDE
FIDELMENTE ÀS EDIFICAÇÕES E TERRENO EXISTENTE

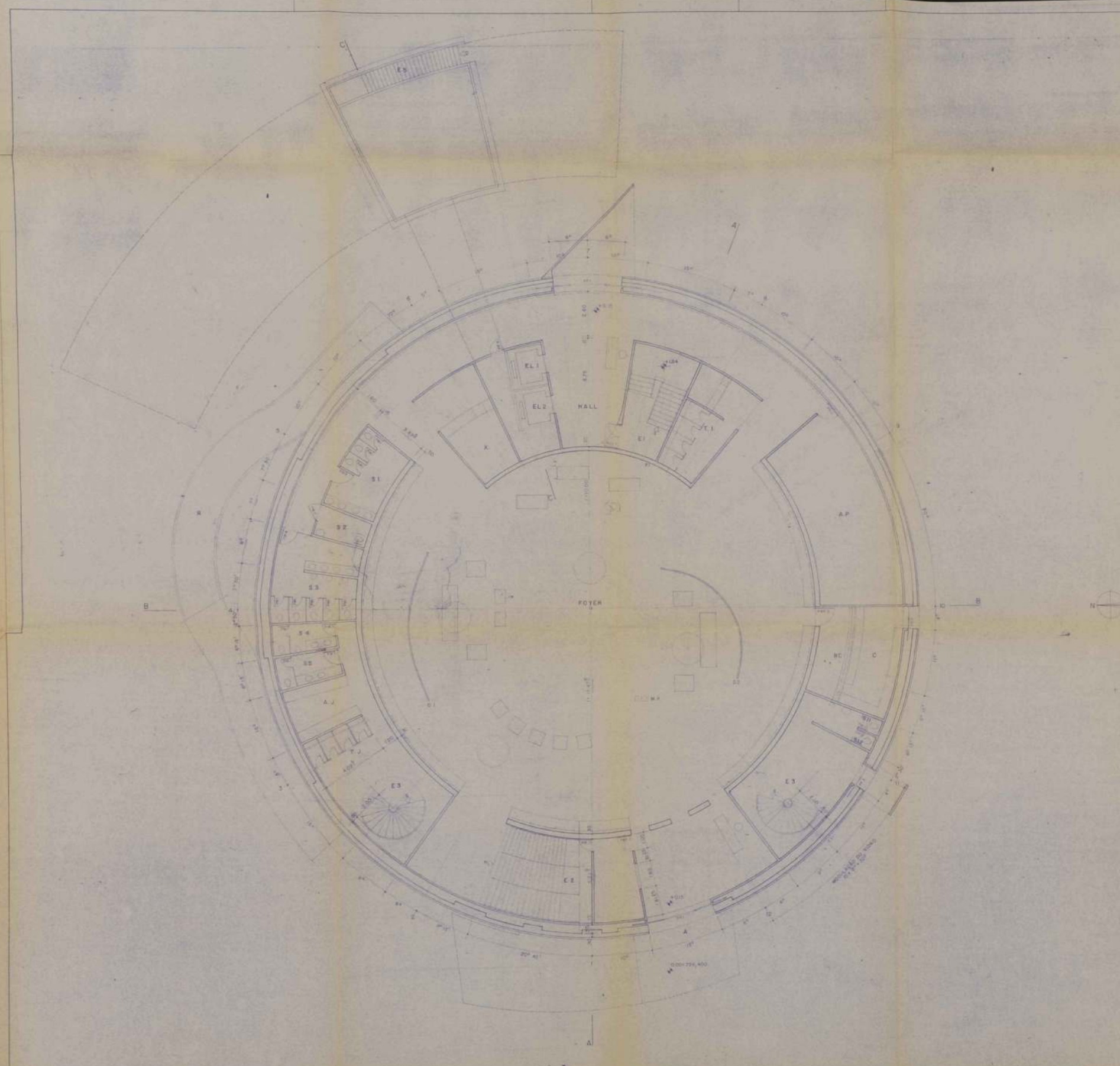

- ESPECIFICAÇÃO
- PISOS
 - CARPETS - FIBRA, APÓS JORNALISTAS
 - HALLS DE UMBRELA - SANITÁRIOS E ESCADA E1
 - PAREDES
 - CARPETS - FIBRA
 - LAMPARAS MELAMINIC - SANITÁRIOS B, COPA
 - PINTURA - SALAS DE TRABALHO
 - TETOS
 - PISO DE MADEIRA
 - DIVISÓRIAS
 - S1 - SANITÁRIO PRETO
 - S2 - SANITÁRIO VERDE
 - S3 - SANITÁRIO PRETO
 - S4 - SANITÁRIO VERDE
 - S5 - SANITÁRIO VERDE
 - S6 - SANITÁRIO VERDE
 - S7 - SANITÁRIO VERDE
 - S8 - SANITÁRIO VERDE
 - S9 - SANITÁRIO VERDE
 - S10 - SANITÁRIO VERDE
 - S11 - SANITÁRIO VERDE
 - S12 - SANITÁRIO VERDE
 - S13 - SANITÁRIO VERDE
 - S14 - SANITÁRIO VERDE
 - S15 - SANITÁRIO VERDE
 - S16 - SANITÁRIO VERDE
 - S17 - SANITÁRIO VERDE
 - S18 - SANITÁRIO VERDE
 - S19 - SANITÁRIO VERDE
 - S20 - SANITÁRIO VERDE
 - S21 - SANITÁRIO VERDE
 - S22 - SANITÁRIO VERDE
 - S23 - SANITÁRIO VERDE
 - S24 - SANITÁRIO VERDE
 - S25 - SANITÁRIO VERDE
 - S26 - SANITÁRIO VERDE
 - S27 - SANITÁRIO VERDE
 - S28 - SANITÁRIO VERDE
 - S29 - SANITÁRIO VERDE
 - S30 - SANITÁRIO VERDE
 - S31 - SANITÁRIO VERDE
 - S32 - SANITÁRIO VERDE
 - S33 - SANITÁRIO VERDE
 - S34 - SANITÁRIO VERDE
 - S35 - SANITÁRIO VERDE
 - S36 - SANITÁRIO VERDE
 - S37 - SANITÁRIO VERDE
 - S38 - SANITÁRIO VERDE
 - S39 - SANITÁRIO VERDE
 - S40 - SANITÁRIO VERDE
 - S41 - SANITÁRIO VERDE
 - S42 - SANITÁRIO VERDE
 - S43 - SANITÁRIO VERDE
 - S44 - SANITÁRIO VERDE
 - S45 - SANITÁRIO VERDE
 - S46 - SANITÁRIO VERDE
 - S47 - SANITÁRIO VERDE
 - S48 - SANITÁRIO VERDE
 - S49 - SANITÁRIO VERDE
 - S50 - SANITÁRIO VERDE
 - S51 - SANITÁRIO VERDE
 - S52 - SANITÁRIO VERDE
 - S53 - SANITÁRIO VERDE
 - S54 - SANITÁRIO VERDE
 - S55 - SANITÁRIO VERDE
 - S56 - SANITÁRIO VERDE
 - S57 - SANITÁRIO VERDE
 - S58 - SANITÁRIO VERDE
 - S59 - SANITÁRIO VERDE
 - S60 - SANITÁRIO VERDE
 - S61 - SANITÁRIO VERDE
 - S62 - SANITÁRIO VERDE
 - S63 - SANITÁRIO VERDE
 - S64 - SANITÁRIO VERDE
 - S65 - SANITÁRIO VERDE
 - S66 - SANITÁRIO VERDE
 - S67 - SANITÁRIO VERDE
 - S68 - SANITÁRIO VERDE
 - S69 - SANITÁRIO VERDE
 - S70 - SANITÁRIO VERDE
 - S71 - SANITÁRIO VERDE
 - S72 - SANITÁRIO VERDE
 - S73 - SANITÁRIO VERDE
 - S74 - SANITÁRIO VERDE
 - S75 - SANITÁRIO VERDE
 - S76 - SANITÁRIO VERDE
 - S77 - SANITÁRIO VERDE
 - S78 - SANITÁRIO VERDE
 - S79 - SANITÁRIO VERDE
 - S80 - SANITÁRIO VERDE
 - S81 - SANITÁRIO VERDE
 - S82 - SANITÁRIO VERDE
 - S83 - SANITÁRIO VERDE
 - S84 - SANITÁRIO VERDE
 - S85 - SANITÁRIO VERDE
 - S86 - SANITÁRIO VERDE
 - S87 - SANITÁRIO VERDE
 - S88 - SANITÁRIO VERDE
 - S89 - SANITÁRIO VERDE
 - S90 - SANITÁRIO VERDE
 - S91 - SANITÁRIO VERDE
 - S92 - SANITÁRIO VERDE
 - S93 - SANITÁRIO VERDE
 - S94 - SANITÁRIO VERDE
 - S95 - SANITÁRIO VERDE
 - S96 - SANITÁRIO VERDE
 - S97 - SANITÁRIO VERDE
 - S98 - SANITÁRIO VERDE
 - S99 - SANITÁRIO VERDE
 - S100 - SANITÁRIO VERDE

- LEGENDA
- EL - ELEVADOR
 - E - ESCADA
 - S - SANITÁRIO
 - A - ACESSO PARLAMENTARES
 - B - BANHEIRO
 - TP - TELEFONE PÚBLICO
 - X - XENÓFILO
 - A.P. - APÓS PARLAMENTAR
 - TA - TELEFONES INTERNACIONAIS
 - A.J. - APÓS JORNALISTAS
 - T.J. - TELEFONE JORNALISTAS
 - C - COPA
 - D - DIVISÓRIA
 - WC - BANHEIRO

PARLAMENTO LATINO-AMERICANO
 PLANTA BAIXA - TERREO

REGULARIZAÇÃO 8382/76

AV. MÁRIO DE ANDRADE, 664 BARRA FUNDA

FUNDAÇÃO MEMORIAL DA AMÉRICA LATINA

OSCAR NIEMEYER

050.000-1 050.000-2 050.000-3 050.000-4

C 32 24067 LAPA 1:100

ESPALDA

ÁREAS

PARLAMENTO LATINO-AMERICANO
PLANTAS BAIXA - 1º PAVIMENTO E PISO TÉCNICO

FOLHA

24 / 41

86

ASSUNTO REGULARIZAÇÃO 8382/76

LOCAL AV. MÁRIO DE ANDRADE, 664 BARRA FUNDA

PROPRIETÁRIO FUNDAÇÃO MEMORIAL DA AMÉRICA LATINA

ARQUITETO OSCAR NIEMEYER

CODIM 020.022.0005 -1 020.022.0040-8 021.113.0013-6

CAT. USO E.3.2 ZONA Z4.067 AR LAPA ESCALA 1:100

SITUAÇÃO

DECLARO QUE A APROVAÇÃO DO PROJETO NÃO IMPLICA NO RECONHECIMENTO POR PARTE DA PREFEITURA DO DIREITO DE PROPRIEDADE DO TERRENO.

DECLARO QUE A PLANTA APRESENTADA CORRESPONDE FIELMENTE AS EDIFICAÇÕES E TERRENO EXISTENTE.

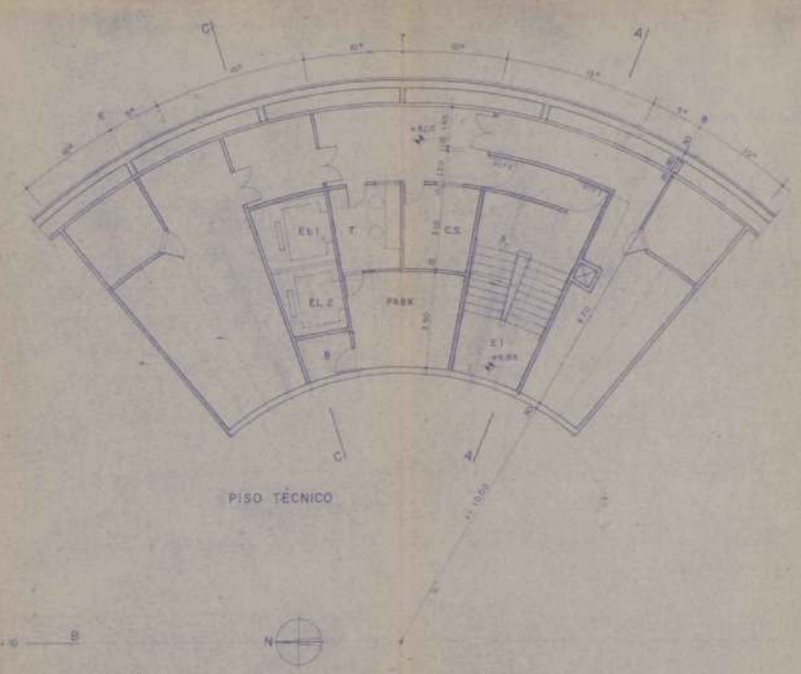
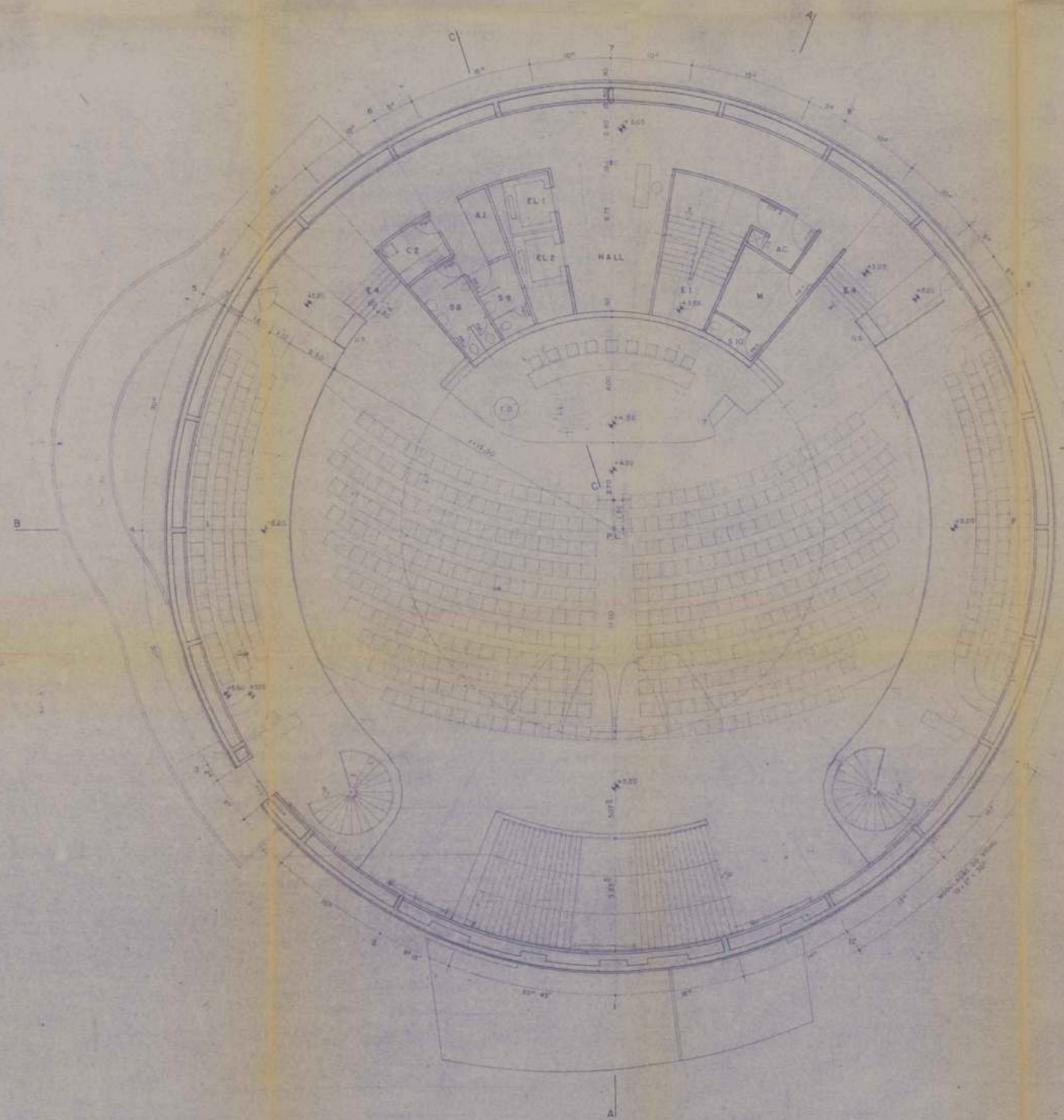

ESPECIFICAÇÃO

- PISOS
 CARPETS - PISAREJO, PÓLICO E IMPRENSA
 MARBRES - GRANITO - SANITÁRIOS, COFAS E ESCADA E.T.

- PAREDES
 CARPETS - PISAREJO, PÓLICO E IMPRENSA
 LAMINADO MELAMINADO - SANITÁRIOS, COFAS E S. MÉDICO
 VIDRO TEMPERADO TRANSPARENTES - FECHAMENTO DO PÚBLICO E IMPRENSA

- TETOS
 PISOS DE MADEIRA - SANITÁRIOS, COFAS E S. MÉDICO
 METÁLICO - ALUMÍNIO, PÓLICO E IMPRENSA

LEGENDA

EL - ELEVADOR
 E - ESCADA
 S - SANITÁRIO
 C - COFAS
 AC - ANTECÂMARA
 I - IMPRENSA - 75 LUGARES
 P - PÚBLICO - 75 LUGARES
 PL - PISAREJO - 415 LUGARES
 M - MÉDICO
 AI - ARRANJO DE INSTALAÇÕES
 CS - CARRÃO DE SOM
 T - TELEFONES
 B - BATERIAS
 T - TADUGRAFIA
 DS - DESPESAS DE SOM
 TO - TORRENA

PARLAMENTO LATINO-AMERICANO		24 / 41
PLANTAS BAIXA - PAVIMENTO E PISO TÉCNICO		
REGULARIZAÇÃO 8382/76		
AV. MÁRIO DE ANDRADE, 664 BARRA FUNDA		
FUNDAÇÃO MEMORIAL DA AMÉRICA LATINA		
OSCAR NIEMEYER		
020.022.0000-1 020.022.0040-8 021.113.3015-8		
E.S.E. 24067 LAFA MAIO 1/100		
NOTAS:	<p>1. OBRAS DE REFORMA DE INTERIORES DAS SALAS DE REUNIÃO DO PARLAMENTO LATINO-AMERICANO.</p> <p>2. OBRAS DE REFORMA DO INTERIORES DO PARLAMENTO LATINO-AMERICANO.</p> <p>3. OBRAS DE REFORMA DO INTERIORES DO PARLAMENTO LATINO-AMERICANO.</p>	
(VER FOLHA 1/41)		
ÁREA:		
(VER FOLHA 2/41)		

PARLAMENTO LATINO-AMERICANO
PLANTA BAIXA - 2º PAVIMENTO

87
FOLHA

25 / 41

ASSUNTO REGULARIZAÇÃO 8382/76

LOCAL AV. MÁRIO DE ANDRADE, 664 BARRA FUNDA

PROPRIETÁRIO FUNDAÇÃO MEMORIAL DA AMÉRICA LATINA

ARQUITETO OSCAR NIEMEYER

CODIM 020.022.0005 -1 020.022.0040 -8 021.113.0013 -6

CAT. USO E.3.2 ZONA Z4.067 AR LAPA ESCALA 1:100

SITUAÇÃO

DECLARO QUE A APROVAÇÃO DO PROJETO NÃO IMPLICA NO
RECONHECIMENTO POR PARTE DA PREFEITURA DO DIREITO
DE PROPRIEDADE DO TERRENO.

88

PARLAMENTO LATINO-AMERICANO
PLANTA BAIXA - 3º PAVIMENTO

FOLHA

26 / 41

ASSUNTO **REGULARIZAÇÃO 8382/76**

LOCAL **AV. MÁRIO DE ANDRADE, 664 BARRA FUNDA**

PROPRIETÁRIO **FUNDAÇÃO MEMORIAL DA AMÉRICA LATINA**

ARQUITETO **OSCAR NIEMEYER**

CODIM **020.022.0005 -1 020.022.0040-8 021.113.0013-6**

CAT. USO **E.3.2** ZONA **Z4.067** AR **LAPA** ESCALA **1:100**

SITUAÇÃO

DECLARO QUE A APROVAÇÃO DO PROJETO NÃO IMPLICA NO RECONHECIMENTO POR PARTE DA PREFEITURA DO DIREITO DE PROPRIEDADE DO TERRENO.

DECLARO QUE A PLANTA APRESENTADA CORRESPONDE FIELMENTE AS EDIFICAÇÕES E TERRENO EXISTENTE.

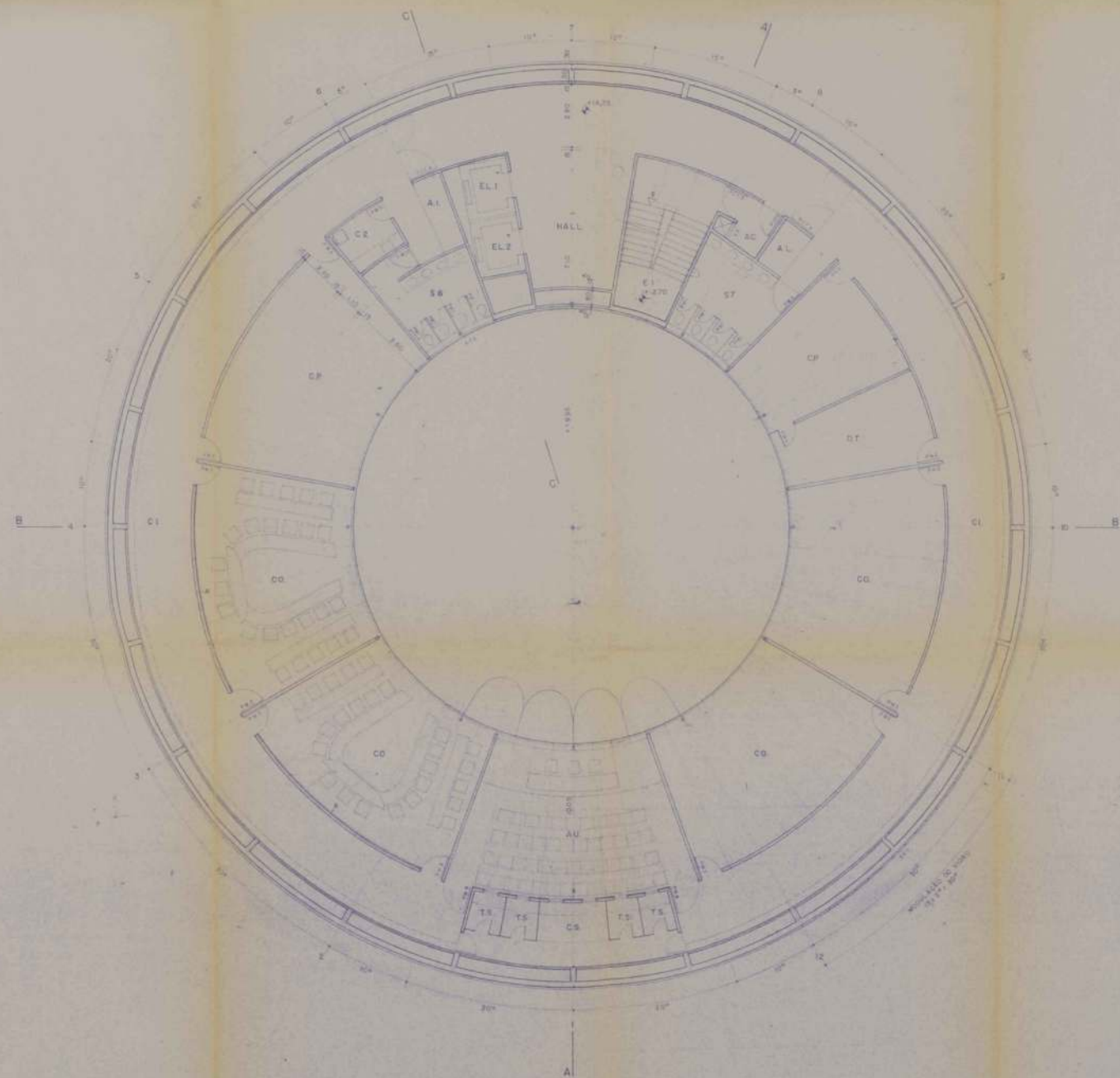

ESPECIFICAÇÃO

- PISOS
CARPETE - CIRCULAÇÃO E SALAS
MARMORE - BANHEO - SANITÁRIOS, COFAS, ESCADA ET E HALL

- PAREDES
PINTURA - CIRCULAÇÃO E SALAS
LAMINADO MELAMINADO - SANITÁRIOS E COFAS
VIDRO FUMÊ - ESCADARIA INTERNA
SARFETE - TAPIS (SEGUNDO INDICADA)

- TETOS
PISOS DE VIDRO

LEGENDA

EL - ELEVADOR
E - ESCADA
S - SANITÁRIO
C - COFA
AC - ANTICÂMERA
CO - COMISSÃO
CI - CIRCULAÇÃO
AI - ARRANJO DE INSTALAÇÕES
AU - AUDITÓRIO 34 LUGARES
TS - TRANSCRIÇÃO SIMULTÂNEA
CS - SALÃO DE SINAIS
DI - DIRETORIA TÉCNICA
AP - ANEXO PARLAMENTAR
CP - ARREDORES DE COORDENADORIA DE COMISSÕES PERMANENTES
AL - ARRANJO LIMPEZA

X - PAREDE COM REVESTIMENTO ACÚSTICO

PARLAMENTO LATINO-AMERICANO		26/41
PLANTA BAIXA - 3º PAVIMENTO		
REGULARIZAÇÃO 8382/76		
AV. MÁRIO DE ANDRADE, 664 BARRA FUNDA		
FUNDAÇÃO MEMORIAL DA AMÉRICA LATINA		
OSCAR NIEMEYER		
020.022.0005-1 020.022.0040-8 02113 0015-8		
E.S.2 24087 LAPA 1/100		
SITUAÇÃO	ESTADO DE CONSERVAÇÃO DO MONUMENTO HISTÓRICO	
(VER FOLHA 1/41)	ESTADO DE CONSERVAÇÃO DO MONUMENTO HISTÓRICO	
ÁREA	ESTADO DE CONSERVAÇÃO DO MONUMENTO HISTÓRICO	
(VER FOLHA 1/41)	ESTADO DE CONSERVAÇÃO DO MONUMENTO HISTÓRICO	

89

PARLAMENTO LATINO-AMERICANO
PLANTA BAIXA - 4º PAVIMENTO

FOLHA
27 / 41

ASSUNTO REGULARIZAÇÃO 8382/76

LOCAL AV. MÁRIO DE ANDRADE, 664 BARRA FUNDA

PROPRIETÁRIO FUNDAÇÃO MEMORIAL DA AMÉRICA LATINA

ARQUITETO OSCAR NIEMEYER

CODIM 020.022.0005 -1 020.022.0040-8 021.113.0013-6

CAT USO E.3.2 ZONA Z4.067 AR LAPA ESCALA 1:100

SITUAÇÃO

DECLARO QUE A APROVAÇÃO DO PROJETO NÃO IMPLICA NO RECONHECIMENTO POR PARTE DA PREFEITURA DO DIREITO DE PROPRIEDADE DO TERRENO.

DECLARO QUE A PLANTA APRESENTADA CORRESPONDE

PARLAMENTO LATINO-AMERICANO
COBERTURA

FOLHA

28 / 41

90

ASSUNTO **REGULARIZAÇÃO 8382/76**

LOCAL **AV. MÁRIO DE ANDRADE, 664 BARRA FUNDA**

PROPRIETÁRIO **FUNDAÇÃO MEMORIAL DA AMÉRICA LATINA**

ARQUITETO **OSCAR NIEMEYER**

CODIM **020.022.0005 -1 020.022.0040-8 021.113.0013-6**

CAT. USO **E.3.2** ZONA **Z4.067** AR **LAPA** ESCALA **1:100**

SITUAÇÃO

DECLARO QUE A APROVAÇÃO DO PROJETO NÃO IMPLICA NO RECONHECIMENTO POR PARTE DA PREFEITURA DO DIREITO DE PROPRIEDADE DO TERRENO.

DECLARO QUE A PLANTA APRESENTADA CORRESPONDE FIELMENTE ÀS EDIFICAÇÕES E TERRENO EXISTENTE.

91

PARLAMENTO LATINO-AMERICANO
CORTES

FOLHA

29 / 41

ASSUNTO REGULARIZAÇÃO 8382/76

LOCAL AV. MÁRIO DE ANDRADE, 664 BARRA FUNDA

PROPRIETÁRIO FUNDAÇÃO MEMORIAL DA AMÉRICA LATINA

ARQUITETO OSCAR NIEMEYER

CODIM 020.022.0005 -1 020.022.0040-8 021.113.0013-6

CAT. USO E.3.2 ZONA Z4.067 AR LAPA ESCALA 1:100

SITUAÇÃO

DECLARO QUE A APROVAÇÃO DO PROJETO NÃO IMPLICA NO
RECONHECIMENTO POR PARTE DA PREFEITURA DO DIREITO
DE PROPRIEDADE DO TERRENO.

DECLARO QUE A PLANTA APRESENTADA CORRESPONDE

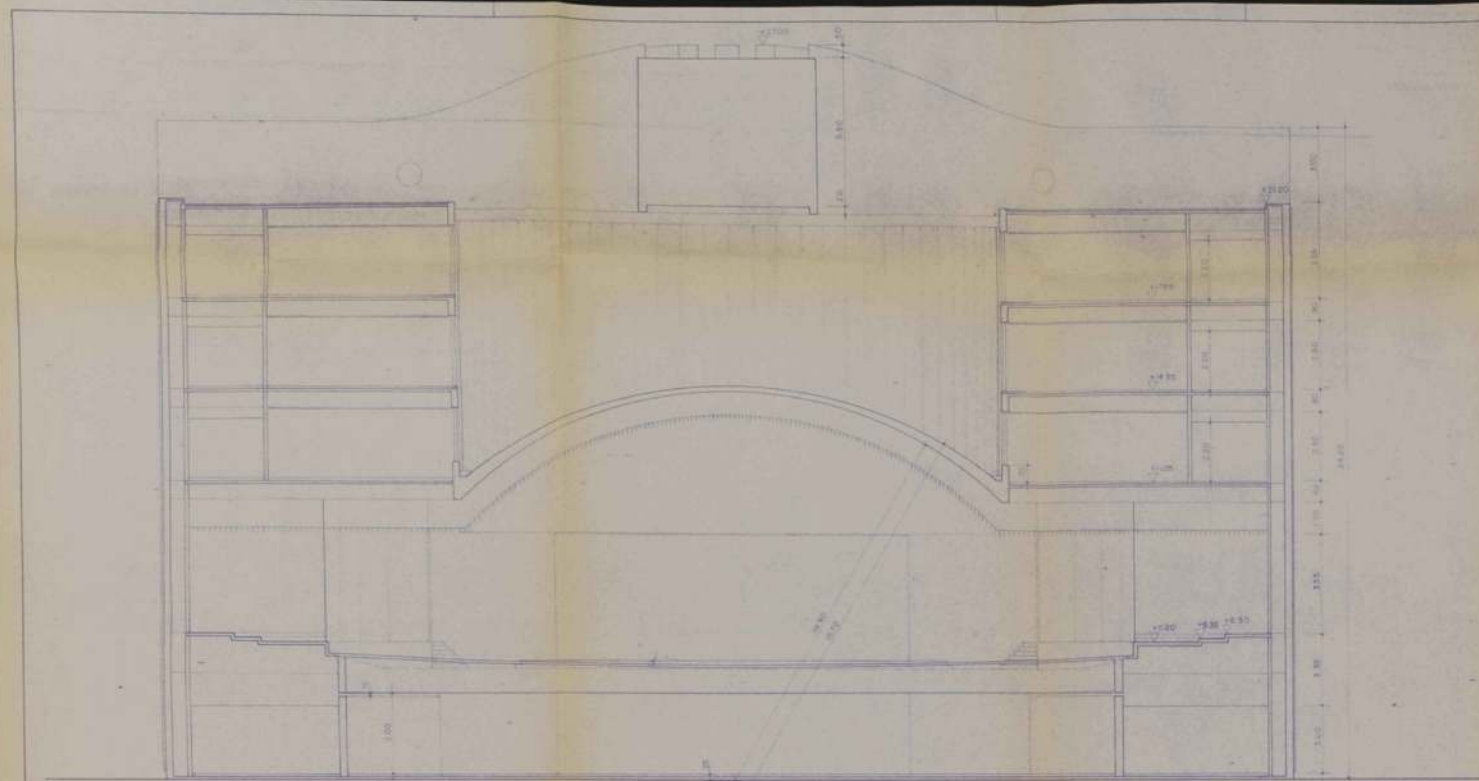

CORTE B

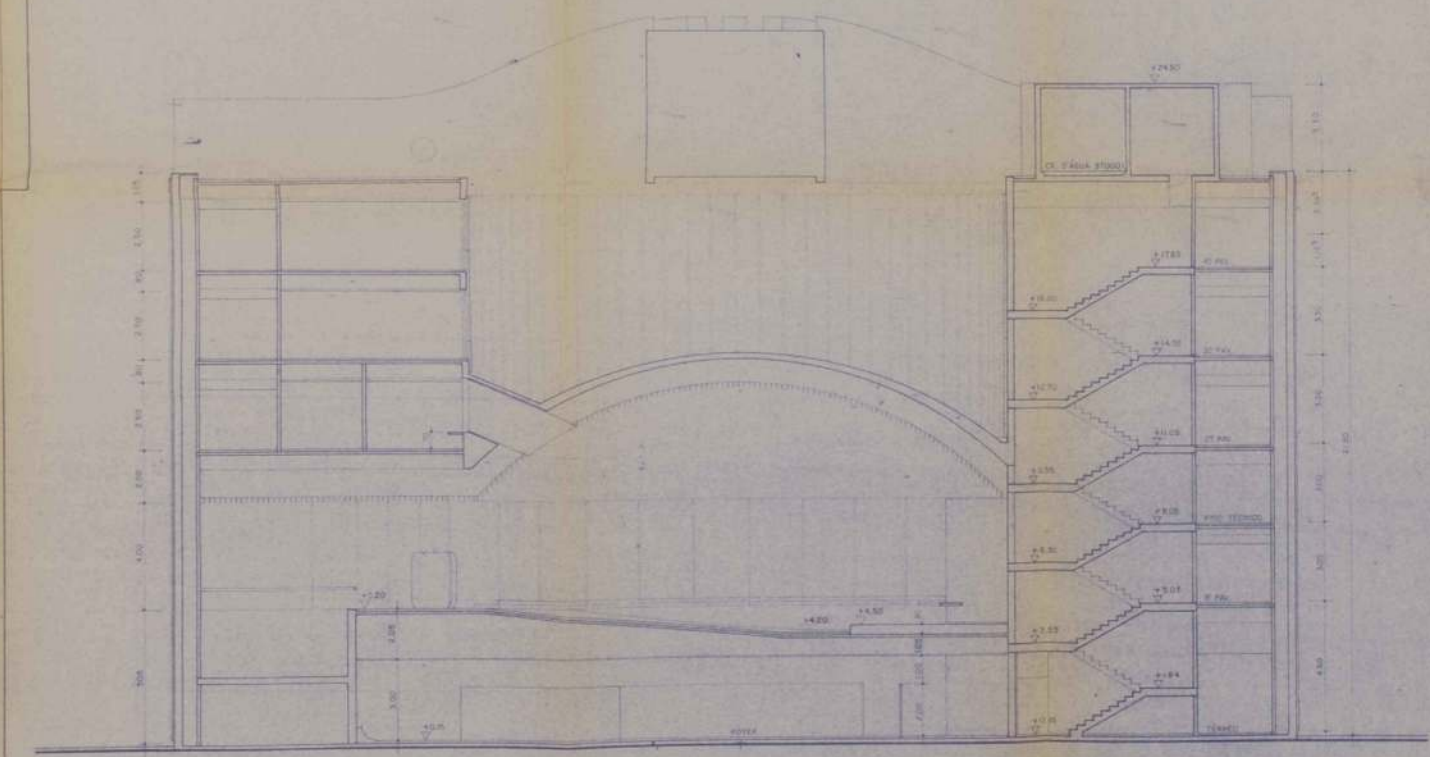

CORTE A

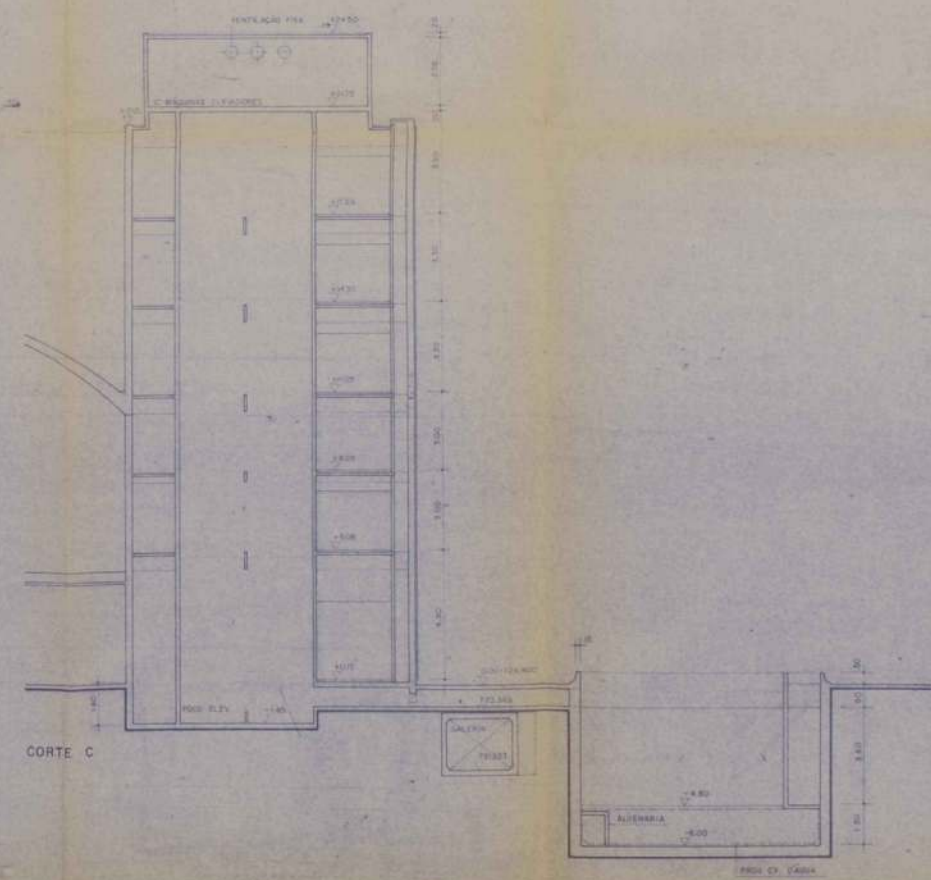

CORTE C

PARLAMENTO LATINO-AMERICANO		folha
CORTES		29 / 41
REGULARIZAÇÃO 8582/76		
AV. MÁRIO DE ANDRADE, 664 BARRA FUNDA		
FUNDAÇÃO MEMORIAL DA AMÉRICA LATINA		
OSCAR NIEMEYER		
020.022.0000-1 020.022.0040-8 021.013.0003-6		
E.S.2 24067 LAPA 1:100		
ESTUAÇÃO	DETALHE DE LA MEMÓRIA DO PROJETO DO PROJETO DE INTERVENÇÃO NA REDE DE SERVIÇOS DE TRANSPORTE DO PARLAMENTO LATINO-AMERICANO, COM O PLANO DE SERVIÇOS DE TRANSPORTE, INCLUSIVE NA CONDIÇÃO E FORMAÇÃO.	
(VER FOLHA 1/41)	AUTORIA	
ÁREA	R.S.	
(VER FOLHA 1/41)		

92

PARLAMENTO LATINO-AMERICANO
FACHADAS

FOLHA

30 / 41

ASSUNTO REGULARIZAÇÃO 8382/76

LOCAL AV. MÁRIO DE ANDRADE, 664 BARRA FUNDA

PROPRIETÁRIO FUNDAÇÃO MEMORIAL DA AMÉRICA LATINA

ARQUITETO OSCAR NIEMEYER

CODIM 020.022.0005 -1 020.022.0040-8 021.113.0013-6

CAT. USO E.3.2 ZONA Z4.067 AR LAPA ESCALA 1:100

SITUAÇÃO

DECLARO QUE A APROVAÇÃO DO PROJETO NÃO IMPLICA NO
RECONHECIMENTO POR PARTE DA PREFEITURA DO DIREITO
DE PROPRIEDADE DO TERRENO.

DECLARO QUE A PLANTA APRESENTADA CORRESPONDE
FIELMENTE AS EDIFICAÇÕES E TERRENO EXISTENTE

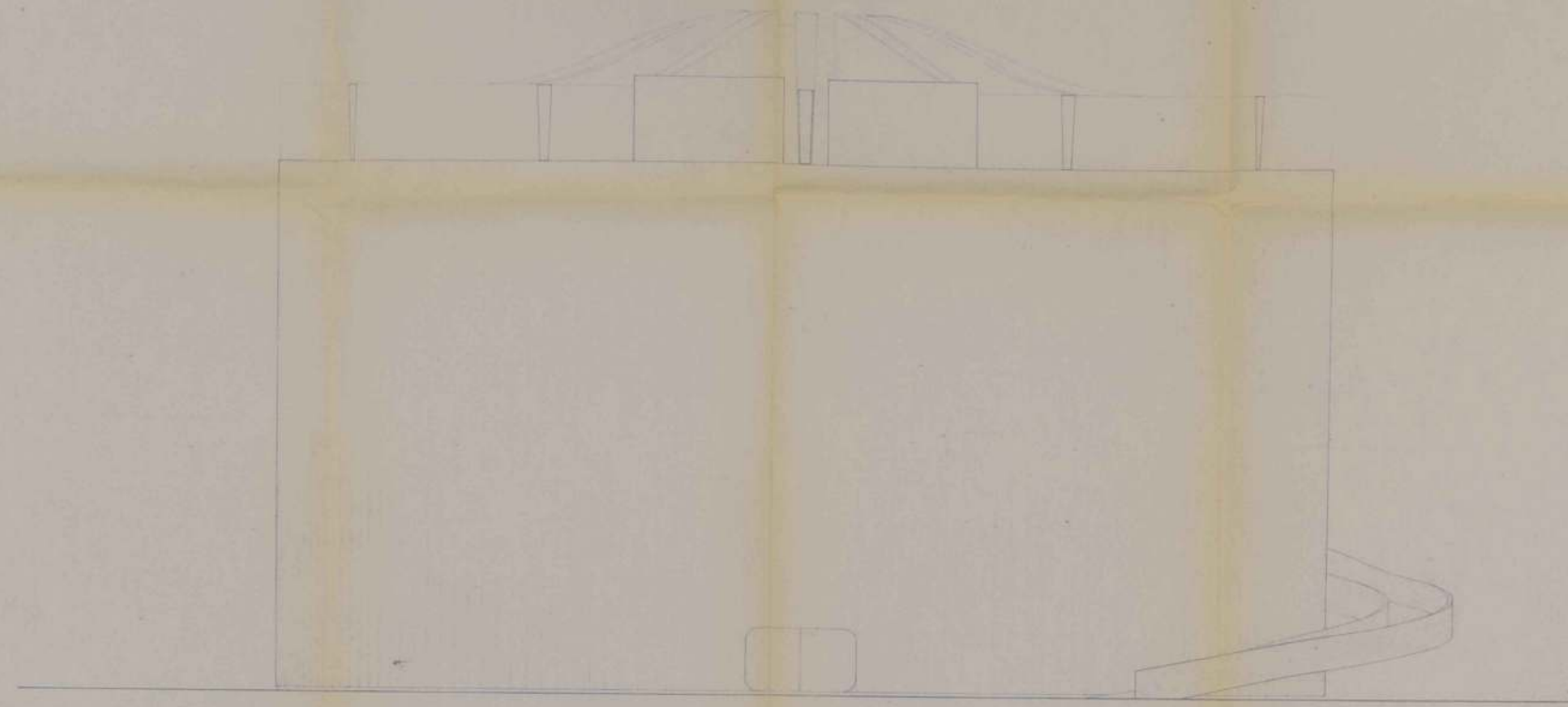

FACHADA LESTE

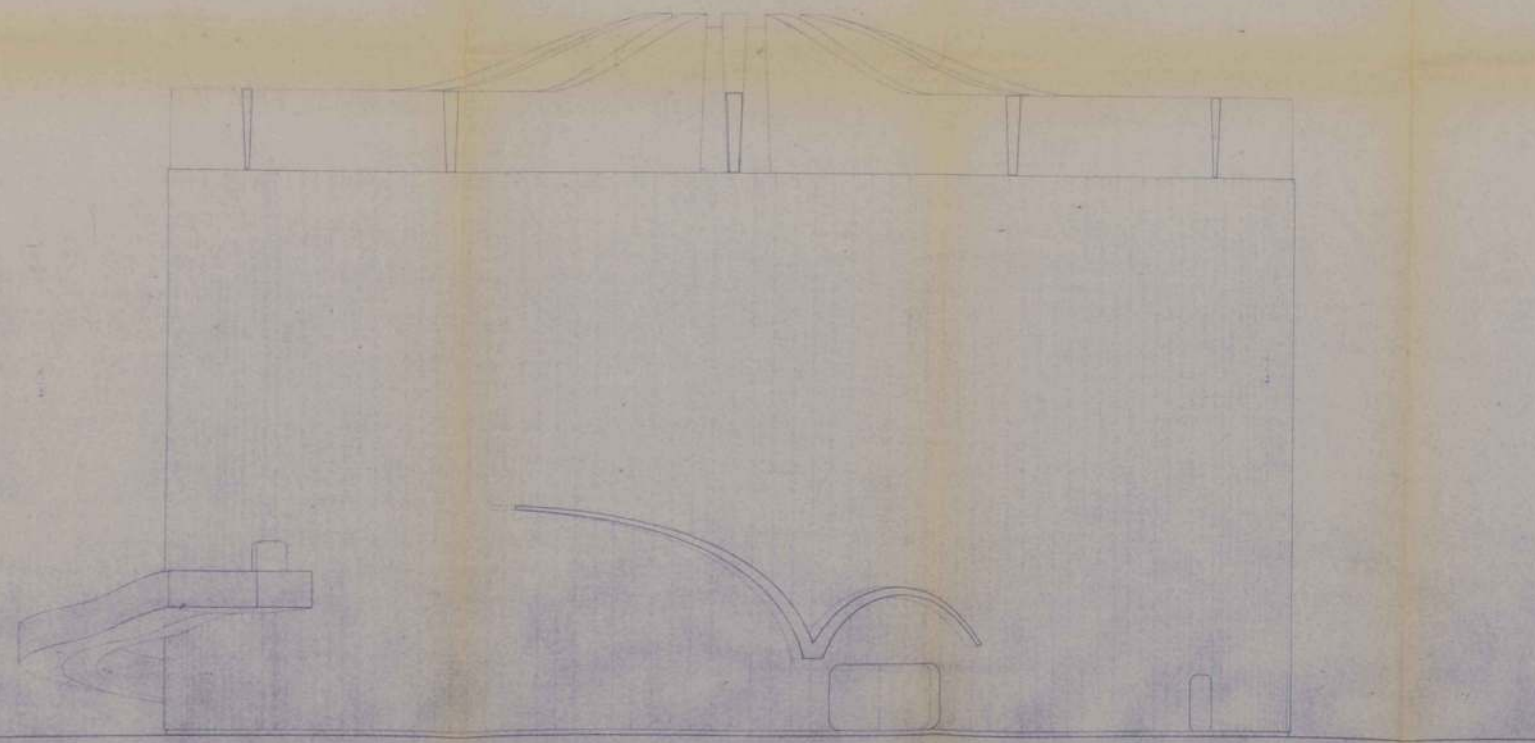

FACHADA OESTE

PARLAMENTO LATINO-AMERICANO		30 / 41
FACHADAS		
REGULARIZAÇÃO 8382/76		
AV. MÁRIO DE ANDRADE, 664 BARRA FUNDA		
FUNDAÇÃO MEMORIAL DA AMÉRICA LATINA		
OSCAR NIEMEYER		
020.022.0005-1 020.022.0040-8 021.023.0003-6		
E.32 24067 LAPS 1:100		
SITUAÇÃO	<p>DESEJO NA 1ª ANOTAÇÃO DO PROJETO NÃO SE ENCONTRA O DESENVOLVIMENTO POR PARTE DO PROJETISTA DO BARRAMENTO DE INTERIORES DO TERRENO.</p> <p>DESEJO NA 1ª PLANÇA ANOTADA DO PROJETO NÃO SE ENCONTRA O DESENVOLVIMENTO POR PARTE DO PROJETISTA DO BARRAMENTO DE INTERIORES DO TERRENO.</p>	
(VER FOLHA 1/40)	<p>PROJETADO</p> <p>E.3</p>	
ÁREA		
(VER FOLHA 1/40)		

93

AUDITÓRIO
PLANTA BAIXA +0,15 1ª PARTE

FOLHA
31/41

ASSUNTO REGULARIZAÇÃO 8382/76

LOCAL AV. MÁRIO DE ANDRADE ,664 BARRA FUNDA

PROPRIETARIO FUNDAÇÃO MEMORIAL DA AMÉRICA LATINA

ARQUITETO OSCAR NIEMEYER

CODIM 020.022.0005-1 020.022.0040-8 021.113.0013-6

CAT. USO E.3.2 ZONA Z4.067 AR LAPA ESCALA 1:100

SITUAÇÃO

DECLARO QUE A APROVAÇÃO DO PROJETO NAO IMPLICA NO RECONHECIMENTO POR PARTE DA PREFEITURA DO DIREITO DE PROPRIEDADE DO TERRENO.

DECLARO QUE A PLANTA APRESENTADA CORRESPONDE

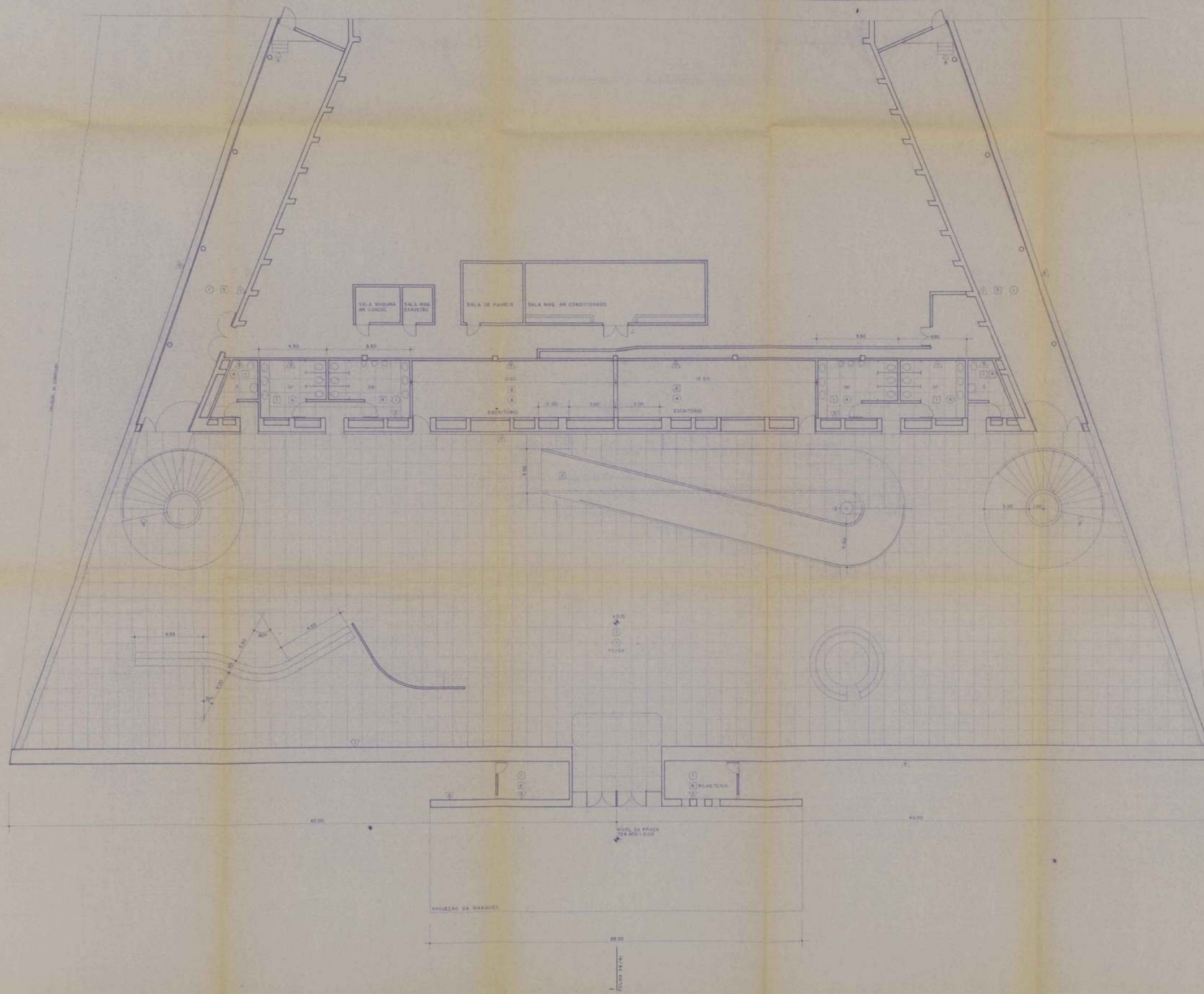

- ESPECIFICAÇÃO**
- ESTRUTURA EM CONCRETO ARMADO
FORMAS DE MADEIRA PLASTIFICADAS
- PAVES
1 - MARMOR BRANCO
2 - CARPETE AZUL ROSA
3 - TAPETADA POLIESTER FIMBRADO PRETO
4 - PARQUÊ DE MADEIRA N.º TABOÍ
5 - CORTADO ALUMINIO
6 - BARRACAS "PLURISIDERA"
- TETOS
1 - CONCRETO APARENTE
2 - PINTURA
3 - CARPETE PRETO
4 - BISCO PLANO COM PINTURA BRANCA
5 - CARPETE PRETO
6 - METALICO TIPO COLMEIA
- △ PAREDES
1 - CONCRETO APARENTE
2 - ESPELHO
3 - LAMINADO MELAMINICO
4 - CARPETE
5 - PINTURA BRANCA
6 - VIDRO FUMÊ / ESTRUTURA ALUMINIO
- OSBRAS DE ARTE
1 - PAINEL VICTOR AMARAL
2 - ESCULTURA CESZCHNETTI
3 - TAPISARIAS TOMAZ STAREZ
4 - PAINEL SILLIAR
5 - PAINEL MARIA BONDI

AUDITÓRIO PLANTA BAIXA +0,15 1ª PARTE		31/41
REGULARIZAÇÃO 8382/76		
AV MÁRIO DE ANDRADE, 664 BARRA FUNDA		
FUNDAÇÃO MEMORIAL DA AMÉRICA LATINA		
OSCAR NIEMEYER		
C.O. 020.022.0005-1 C.O. 020.040-8 C.O. 020.105.000-6		
E.S.E. 24.067 - LAPA ESCALA 1:100		
ESTUAÇÃO	NÍVEL DA PRAÇA 77,400 - 0,00	
VER FOLHA 1/411	PROJEÇÃO DA MARQUETE	
ÁREAS	FILAR DE LUZ	
VER FOLHA 1/411		

AUDITÓRIO
PLANTA BAIXA +0,15 2ª PARTE

FOLHA
32/41

ASSUNTO REGULARIZAÇÃO 8382/76

LOCAL AV. MÁRIO DE ANDRADE ,664 BARRA FUNDA

PROPRIETARIO FUNDAÇÃO MEMORIAL DA AMÉRICA LATINA

ARQUITETO OSCAR NIEMEYER

CODIM 020.022.0005-1 020.022.0040-8 021.113.0013-6

CAT. USO E.3.2 ZONA Z4.067 AR LAPA ESCALA 1:100

SITUAÇÃO

DECLARO QUE A APROVAÇÃO DO PROJETO NÃO IMPLICA NO
RECONHECIMENTO POR PARTE DA PREFEITURA DO DIREITO
DE PROPRIEDADE DO TERRENO.

DECLARO QUE A PLANTA APRESENTADA CORRESPONDE
FIELMENTE ÀS EDIFICAÇÕES E TERRENO EXISTENTE

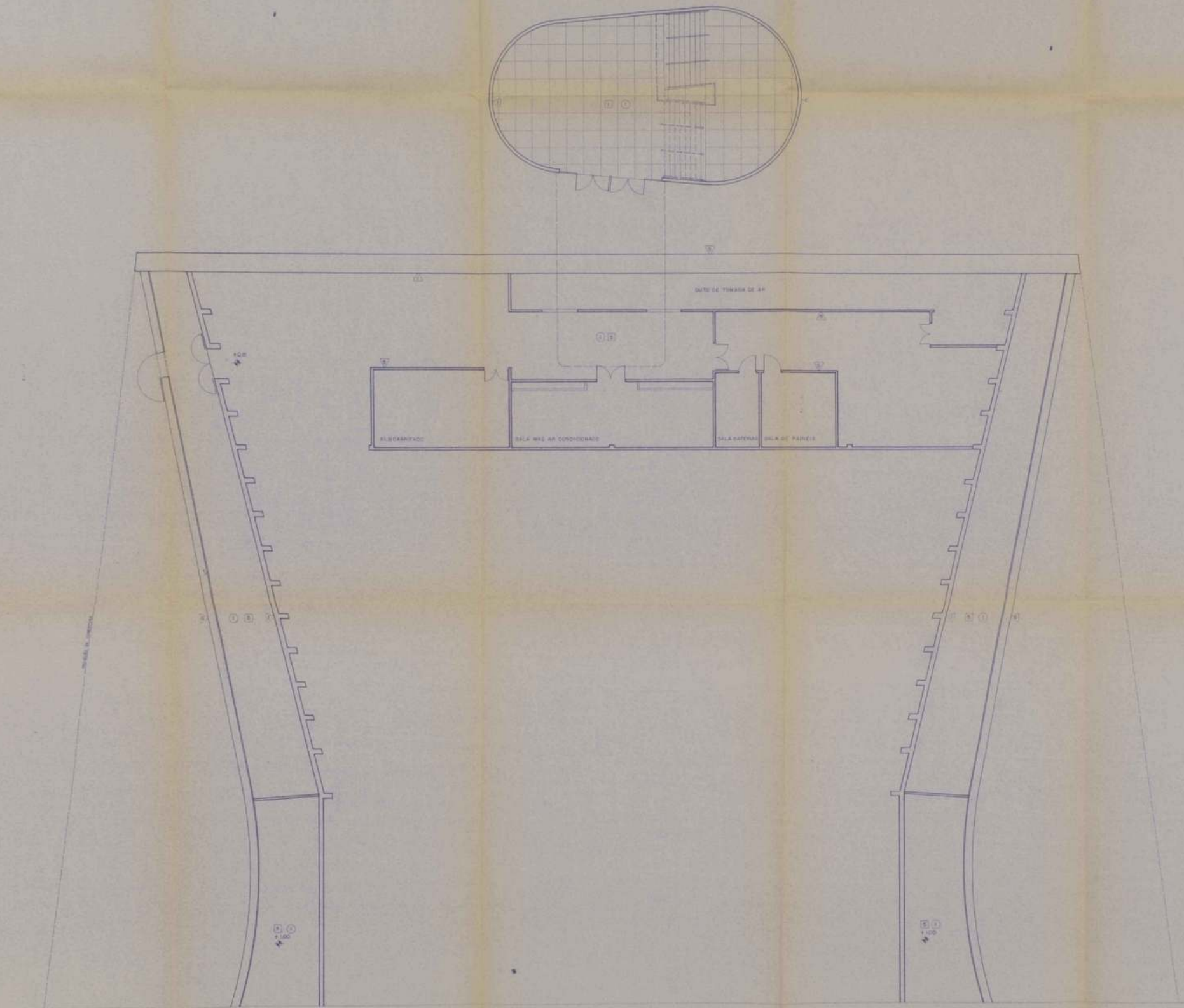

ESPECIFICAÇÃO: VER FOLHA 31/41

AUDITÓRIO PLANTA: BARRA +0,15 2ª PARTE		FOLHA 32/41
REGULARIZAÇÃO 8382/76		
AV MÁRIO DE ANDRADE, 664 BARRA FUNDA		
FUNDAÇÃO MEMORIAL DA AMÉRICA LATINA		
OSCAR NEMEYER		
020.022.0005-1 020.022.0040-8 020.103.0003-8		
E.S.2 24.067 LAPA 1:100		
SITUAÇÃO	REGULARIZAÇÃO DO PROJETO DE ACORDO COM O REGULAMENTO DO CONCELHO DE ENGENHEIROS DO BRASIL, EM RESOLUÇÃO DO CONSELHO DE ENGENHEIROS DO BRASIL	
(VER FOLHA 31/41)	REGULARIZAÇÃO DO PROJETO DE ACORDO COM O REGULAMENTO DO CONCELHO DE ENGENHEIROS DO BRASIL, EM RESOLUÇÃO DO CONSELHO DE ENGENHEIROS DO BRASIL	
EXECL	REGULARIZAÇÃO DO PROJETO DE ACORDO COM O REGULAMENTO DO CONCELHO DE ENGENHEIROS DO BRASIL, EM RESOLUÇÃO DO CONSELHO DE ENGENHEIROS DO BRASIL	
(VER FOLHA 31/41)	REGULARIZAÇÃO DO PROJETO DE ACORDO COM O REGULAMENTO DO CONCELHO DE ENGENHEIROS DO BRASIL, EM RESOLUÇÃO DO CONSELHO DE ENGENHEIROS DO BRASIL	

95

AUDITÓRIO PLANTA BAIXA +3,78 1ª PARTE		FOLHA 33/41
ASSUNTO	REGULARIZAÇÃO 8382/76	
LOCAL	AV. MÁRIO DE ANDRADE ,664 BARRA FUNDA	
PROPRIETÁRIO	FUNDAÇÃO MEMORIAL DA AMÉRICA LATINA	
ARQUITETO	OSCAR NIEMEYER	
CODIM	020.022.0005-1 020.022.0040-8 021.113.0013-6	
CAT. USO	E.3.2	ZONA Z4.067 AR LAPA ESCALA 1:100
SITUAÇÃO	DECLARO QUE A APROVAÇÃO DO PROJETO NÃO IMPLICA NO RECONHECIMENTO POR PARTE DA PREFEITURA DO DIREITO DE PROPRIEDADE DO TERRENO. DECLARO QUE A PLANTA APRESENTADA CORRESPONDE FIDELMENTE ÀS EDIFICAÇÕES E TERRENO EXISTENTE	

96

AUDITÓRIO
PLANTA BAIXA + 3,78 2ª PARTE

FOLHA
34/41

ASSUNTO REGULARIZAÇÃO 8382/76

LOCAL AV. MARIO DE ANDRADE ,664 BARRA FUNDA

PROPRIETÁRIO FUNDAÇÃO MEMORIAL DA AMÉRICA LATINA

ARQUITETO OSCAR NIEMEYER

CODIM 020.022.0005-1 020.022.0040-8 021.113.0013-6

CAT. USO E.3.2 ZONA Z4.067 AR LAPA ESCALA 1:100

SITUAÇÃO

DECLARO QUE A APROVAÇÃO DO PROJETO NÃO IMPLICA NO RECONHECIMENTO POR PARTE DA PREFEITURA DO DIREITO DE PROPRIEDADE DO TERRENO.
DECLARO QUE A PLANTA APRESENTADA CORRESPONDE FIELMENTE AS EDIFICAÇÕES E TERRENO EXISTENTE

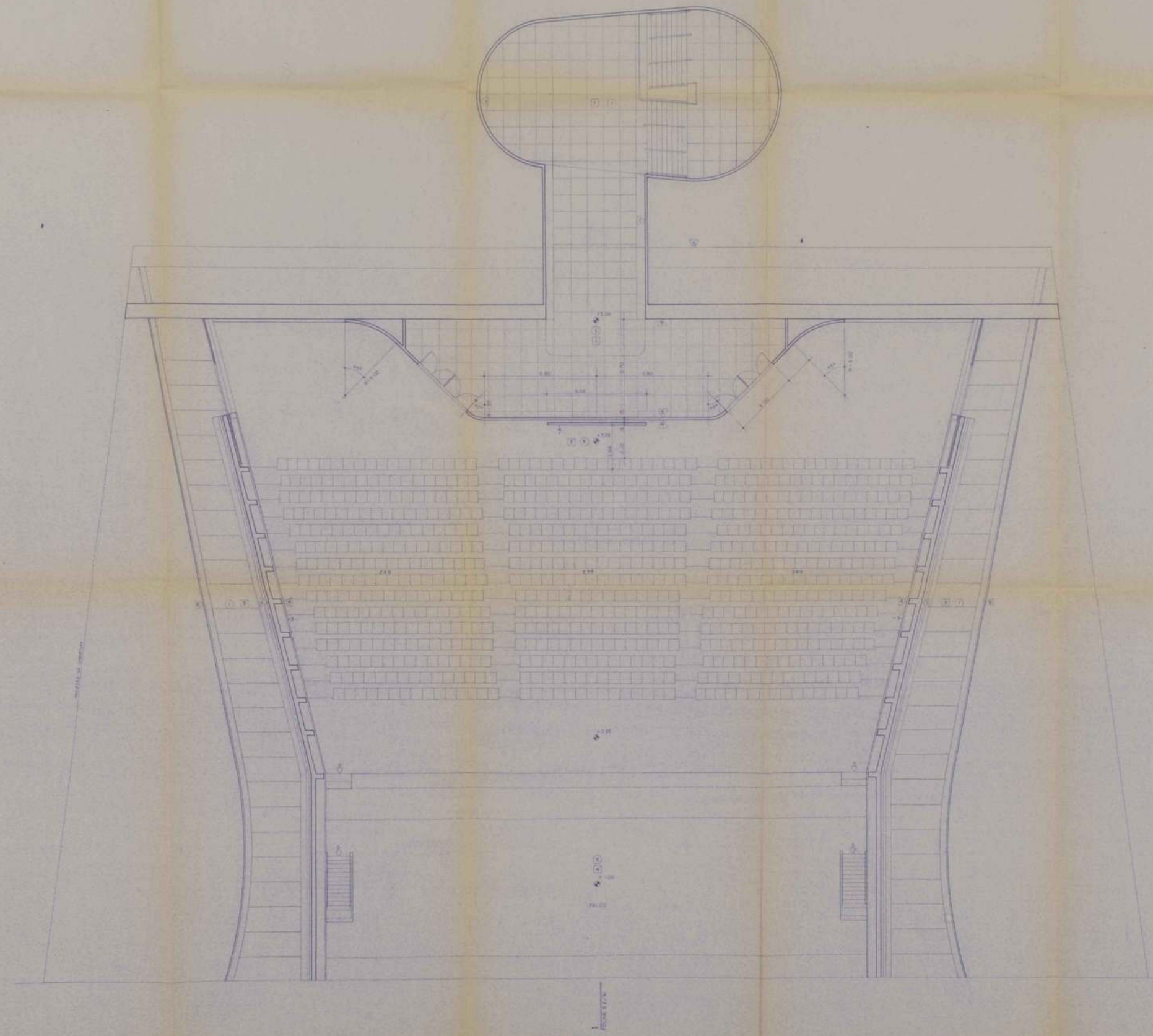

ESPECIFICAÇÃO - VER FOLHA 31/41

AUDITORIO PLANTA BAIXA + 3,78 2ª PARTE		FOLHA 34/41
REGULARIZAÇÃO 8382/76 AV MARIO DE ANDRADE, 664 BARRIA FUNDA FUNDAÇÃO MEMORIAL DA AMÉRICA LATINA OSCAR NIEMEYER		
020.022.0005-1 020.022.0040-8 021.10.0013-6 C.B.2 24.067 IN LAPA ESCALA 1:100		
SITUAÇÃO	RELAZIO DE APROVAÇÃO DO PROJETO SOB O ASPECTO DE REGULAMENTAÇÃO DO USO DO TERRENO E DO PROJETO DE ARQUITETURA DO EDIFÍCIO RELAZIO DE APROVAÇÃO DO PROJETO DE ARQUITETURA DO EDIFÍCIO PRELIMINAR DE SERVIÇOS E INSTALAÇÕES ELÉTRICAS	
VER FOLHA 1/41		
DESENHO		
VER FOLHA 1/41		

97

AUDITÓRIO
PLANTA BAIXA - 1,50

FOLHA
35/41

ASSUNTO REGULARIZAÇÃO 8382/76

LOCAL AV. MÁRIO DE ANDRADE ,664 BARRA FUNDA

PROPRIETARIO FUNDAÇÃO MEMORIAL DA AMÉRICA LATINA

ARQUITETO OSCAR NIEMEYER

CODIM 020.022.0005-1 020.022.0040-8 021.113.0013-6

CAT. USO E.3.2 ZONA Z4.067 AR LAPA ESCALA 1:100

SITUAÇÃO

DECLARO QUE A APROVAÇÃO DO PROJETO NAO IMPLICA NO
RECONHECIMENTO POR PARTE DA PREFEITURA DO DIREITO
DE PROPRIEDADE DO TERRENO

DECLARO QUE A PLANTA APRESENTADA CORRESPONDE

2
9/41

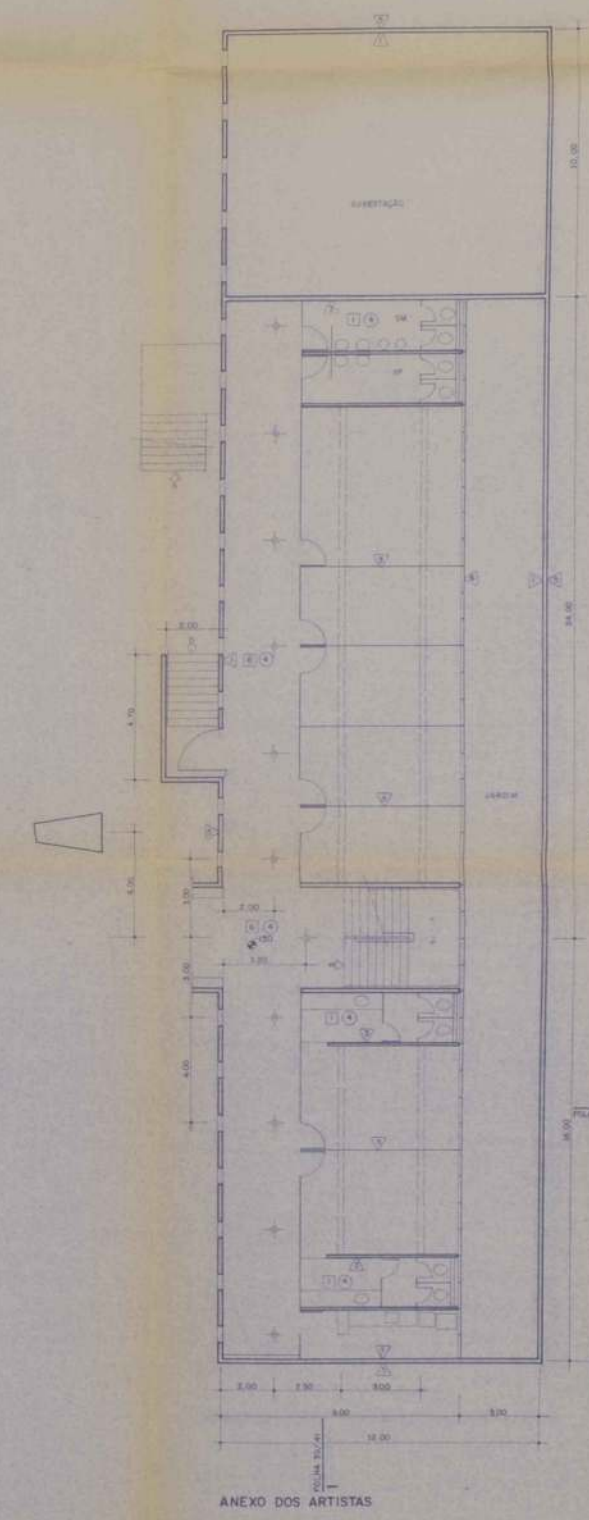
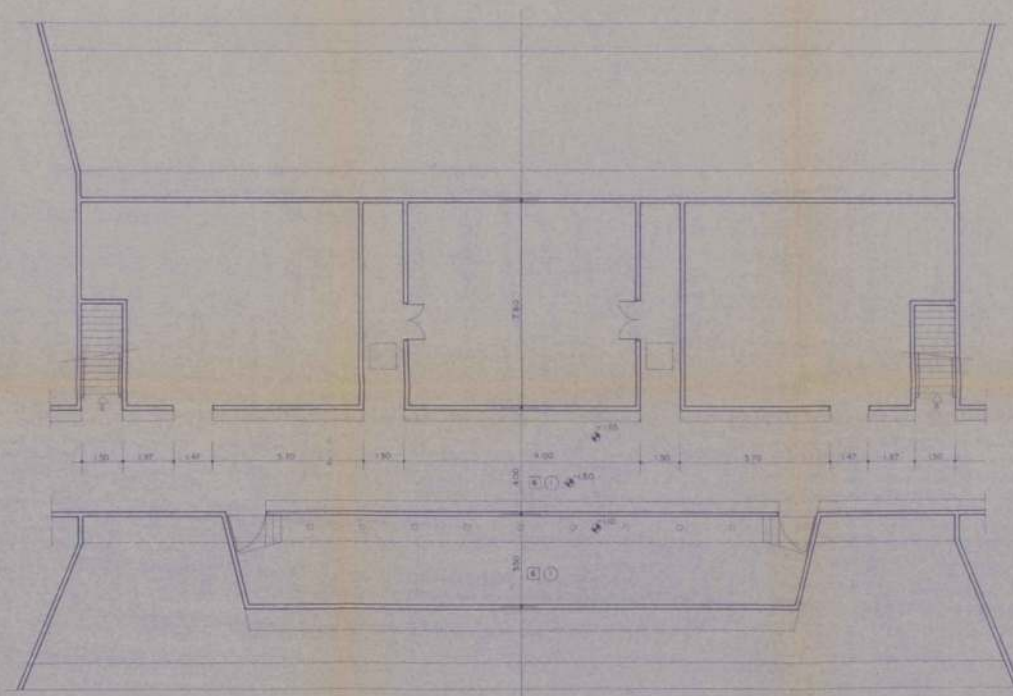
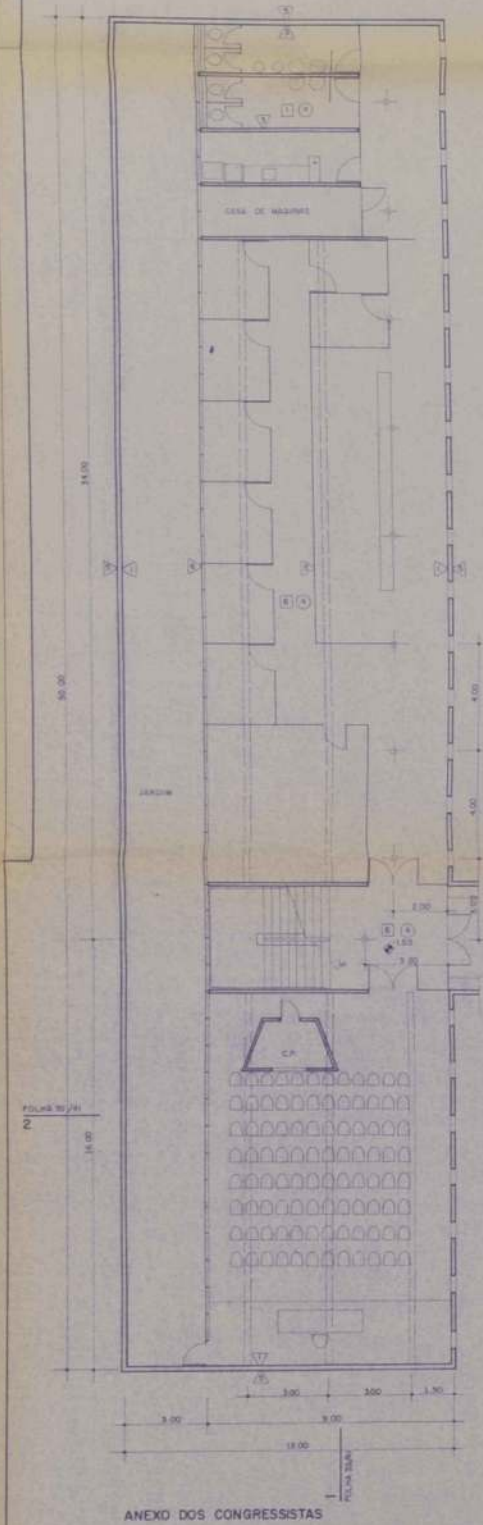

ESPECIFICAÇÃO VER FOLHA 31/41

AUDITÓRIO PLANTA BAIXA -1,50		FOLHA 35/41
REGULARIZAÇÃO 6382/76		
AV MÁRIO DE ANDRADE, 664 BARRA FUNDA		
FUNDAÇÃO MEMORIAL DA AMÉRICA LATINA		
OSCAR NIEMEYER		
LIVRO 030.022.0005-1 030.022.0040-8 031.113.0003-6		
LIVRO E.3.2 DATA 24.06.77 IN L.A.P.A. ESCALA 1/100		
SITUAÇÃO (VER FOLHA 1/41)	<p>RESERVA DE APLICAÇÃO DO PROJETO PARA OBRAS DE RECONSTRUÇÃO POR PARTE DO MEMORIAL DA FUNDAÇÃO DE MEMORIAL DA AMÉRICA LATINA</p> <p>RESERVA DE APLICAÇÃO DO PROJETO PARA OBRAS DE RECONSTRUÇÃO POR PARTE DO MEMORIAL DA FUNDAÇÃO DE MEMORIAL DA AMÉRICA LATINA</p>	
ÁREA (VER FOLHA 1/41)	<p>ÁREA</p>	

AUDITÓRIO - ANEXOS
PLANTA BAIXA +1,65

FOLHA
36/41

98

ASSUNTO REGULARIZAÇÃO 8382/76

LOCAL AV. MÁRIO DE ANDRADE ,664 BARRA FUNDA

PROPRIETÁRIO FUNDAÇÃO MEMORIAL DA AMÉRICA LATINA

ARQUITETO OSCAR NIEMEYER

CODIM 020.022.0005-1 020.022.0040-8 021.113.0013-6

CAT. USO E.3.2 ZONA Z4.067 AR LAPA ESCALA 1:100

SITUAÇÃO

DECLARO QUE A APROVAÇÃO DO PROJETO NAO IMPLICA NO
RECONHECIMENTO POR PARTE DA PREFEITURA DO DIREITO
DE PROPRIEDADE DO TERRENO.

DECLARO QUE A PLANTA APRESENTADA CORRESPONDE

2
9/41

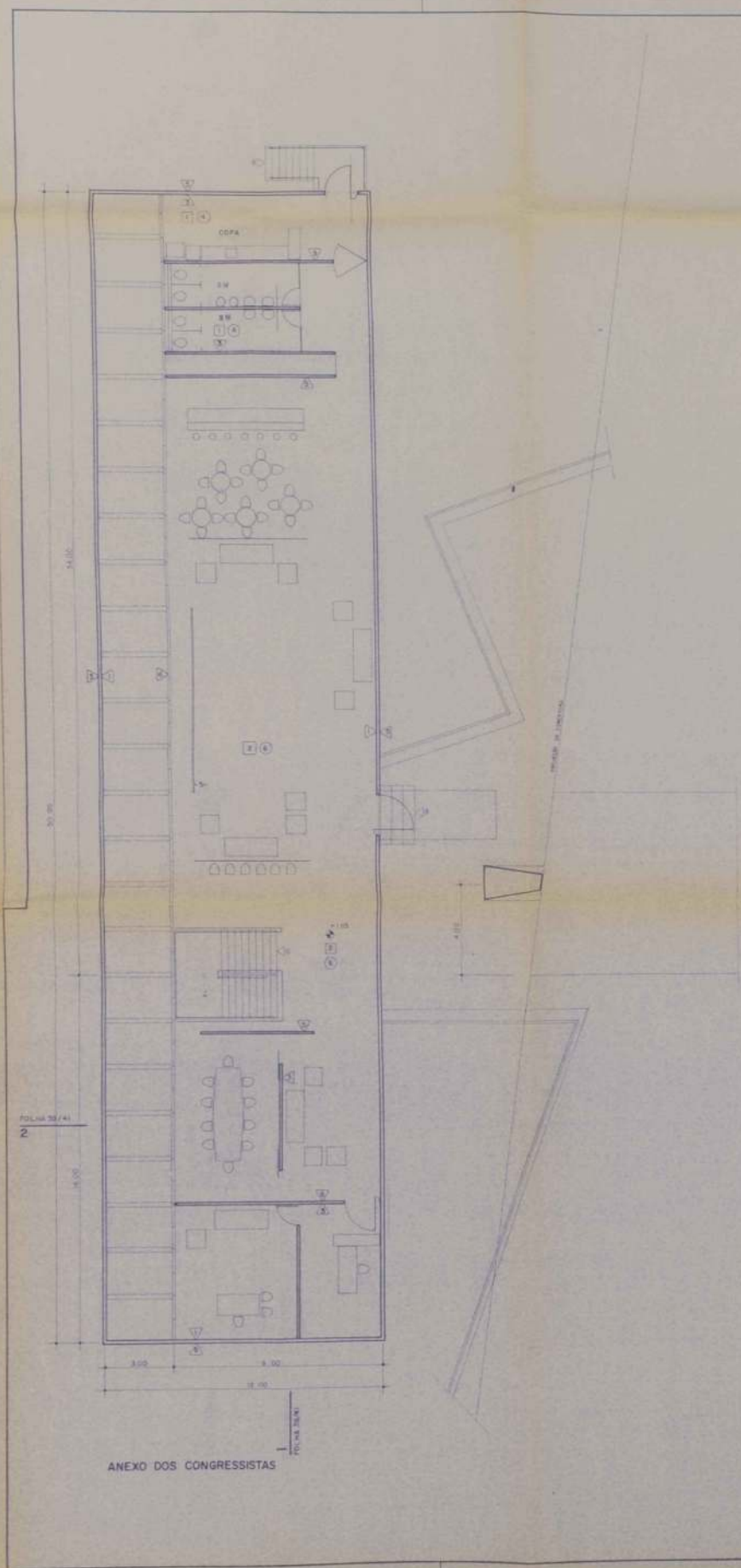

ANEXO DOS CONGRESSISTAS

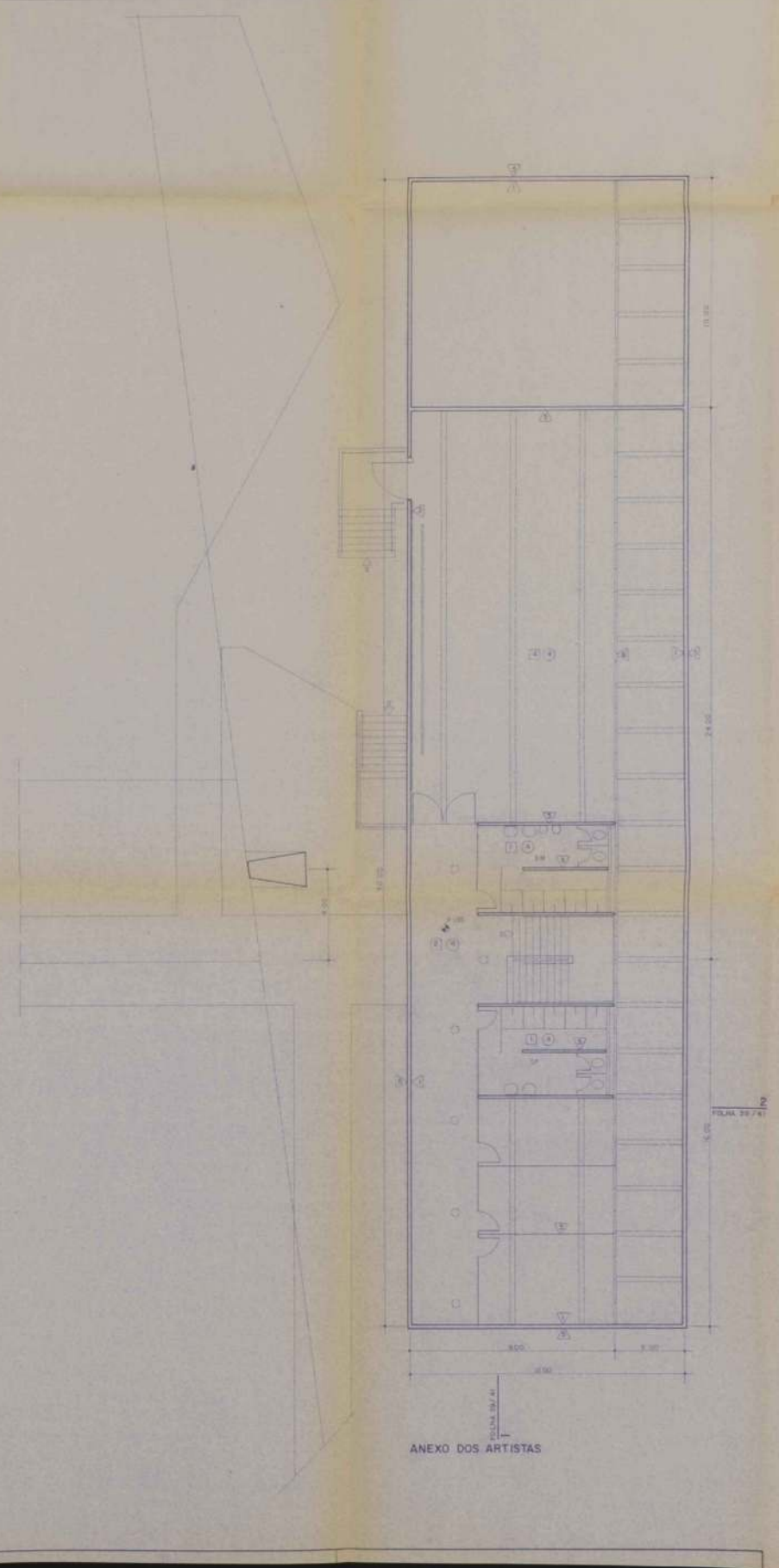

ANEXO DOS ARTISTAS

ESPECIFICAÇÃO: VER FOLHA 31/41

AUDITÓRIO - ANEXOS PLANTA BAIXA +1,65		FOLHA 36/41
REGULARIZAÇÃO 8382/76		
AV MÁRIO DE ANDRADE, 664 BARRA FUNDA		
FUNDAÇÃO MEMORIAL DA AMÉRICA LATINA		
OSCAR NIEMEYER		
020.022.0000-1 020.022.0040-8 021.118.000-6		
E.S.2 24.067 LAPA ESCALA 1:100		
SITUAÇÃO	NÃO SE ENcontra em situação de regularização, pois não foi inscrita no Livro de Matrícula do Serviço de Registro do Imóvel, nem no Livro de Matrícula do Serviço de Registro de Imóveis, nem no Livro de Matrícula do Serviço de Registro de Imóveis, nem no Livro de Matrícula do Serviço de Registro de Imóveis.	
DATA	14/08/2011	
OUTROS	VER FOLHA 1/41	

AUDITÓRIO
COBERTURA

FOLHA
37/41

199

ASSUNTO REGULARIZAÇÃO 8382/76

LOCAL AV. MÁRIO DE ANDRADE ,664 BARRA FUNDA

PROPRIETARIO FUNDAÇÃO MEMORIAL DA AMÉRICA. LATINA

ARQUITETO OSCAR NIEMEYER

CODIM 020.022.0005-1 020.022.0040-8 021.113.0013-6

CAT. USO E.3.2 ZONA Z4.067 AR LAPA ESCALA 1:200

SITUAÇÃO

DECLARO QUE A APROVAÇÃO DO PROJETO NAO IMPLICA NO
RECONHECIMENTO POR PARTE DA PREFEITURA DO DIREITO
DE PROPRIEDADE DO TERRENO.

DECLARO QUE A PLANTA APRESENTADA CORRESPONDE

AUDITÓRIO
FACHADAS OESTE E SUL E CORTE 1

FOLHA
38/41

ASSUNTO REGULARIZACAO 8382/76

LOCAL AV. MÁRIO DE ANDRADE , 664 BARRA FUNDA

PROPRIETARIO FUNDAÇÃO MEMORIAL DA AMÉRICA LATINA

ARQUITETO OSCAR NIEMEYER

CODIM 020.022.0005-1 020.022.0040-8 021.113.0013-6

CAT. USO E.3.2 ZONA Z4.067 AR LAPA ESCALA 1:200

SITUAÇÃO

DECLARO QUE A APROVAÇÃO DO PROJETO NÃO IMPLICA NO
RECONHECIMENTO POR PARTE DA PREFEITURA, DO DIREITO
DE PROPRIEDADE DO TERRENO.

DECLARO QUE A PLANTA APRESENTADA CORRESPONDE

AUDITÓRIO - ANEXOS
CORTES E FACHADA

FOLHA
39 / 41

101

ASSUNTO REGULARIZAÇÃO 8382/76

LOCAL AV. MÁRIO DE ANDRADE, 664 BARRA FUNDA

PROPRIETÁRIO FUNDAÇÃO MEMORIAL DA AMÉRICA LATINA

ARQUITETO OSCAR NIEMEYER

CODIM 020.022.0005-1 020.022.0040-8 021.113.0013-6

CAT. USO E.3.2 ZONA Z4.067 AR LAPA ESCALA 1:100

SITUAÇÃO

DECLARO QUE A APROVAÇÃO DO PROJETO NÃO IMPLICA NO
RECONHECIMENTO POR PARTE DA PREFEITURA DO DIREITO
DE PROPRIEDADE DO TERRENO.
DECLARO QUE A PLANTA APRESENTADA CORRESPONDE

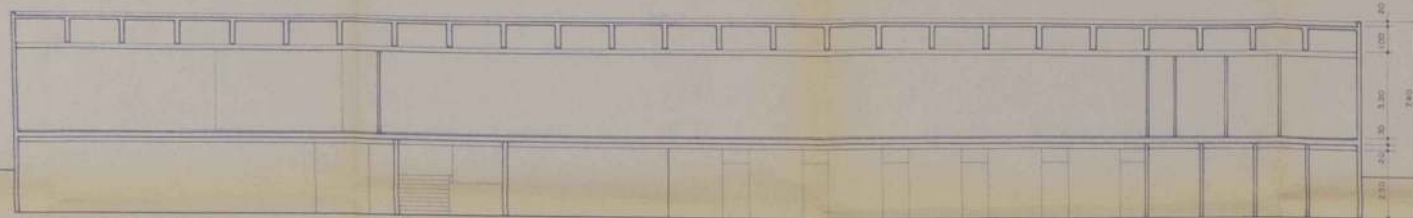

ANEXO DOS CONGRESSISTAS
CORTE 1

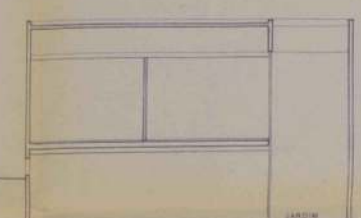

ANEXO DOS CONGRESSISTAS
CORTE 2

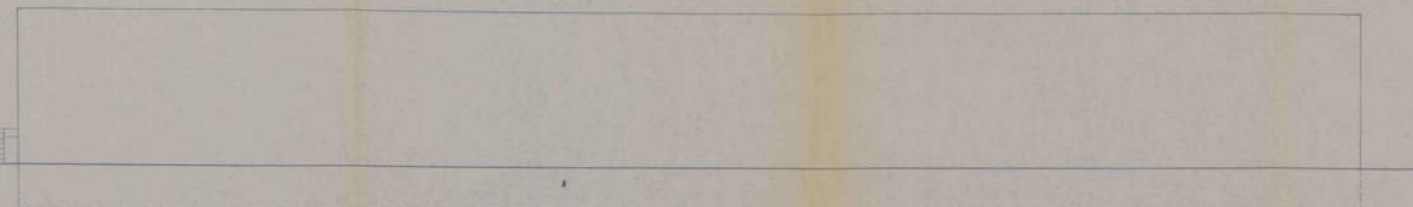

ANEXO DOS CONGRESSISTAS
FACHADA NORTE

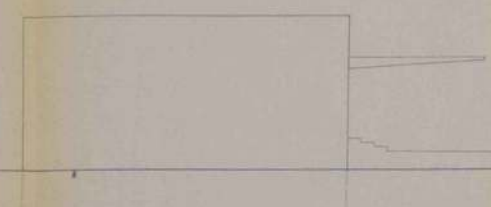

ANEXO DOS CONGRESSISTAS
FACHADA OESTE

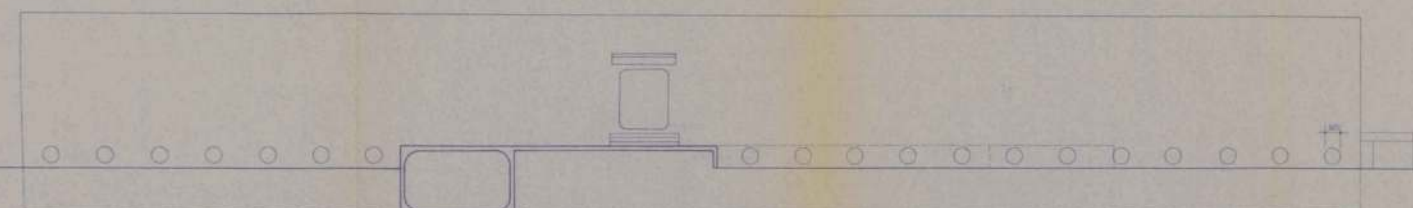

ANEXO DOS CONGRESSISTAS
FACHADA SUL

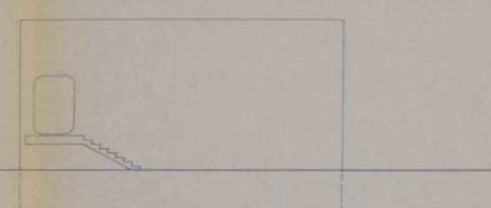

ANEXO DOS CONGRESSISTAS
FACHADA LESTE

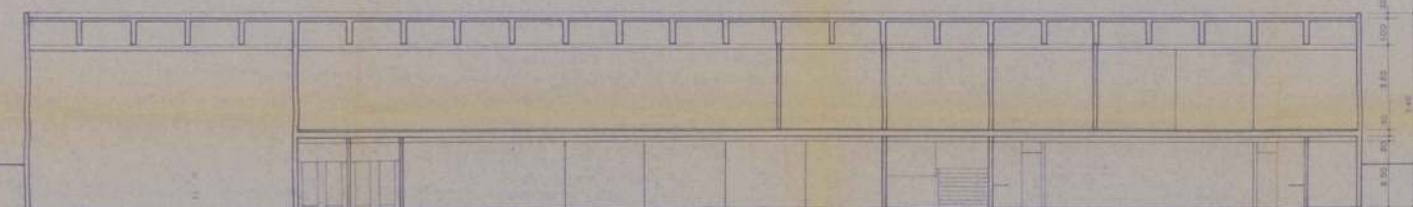

ANEXO DOS ARTISTAS
CORTE 1

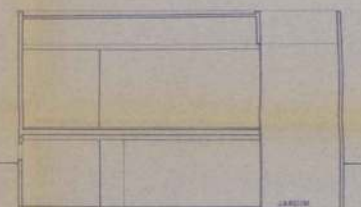

ANEXO DOS ARTISTAS
CORTE 2

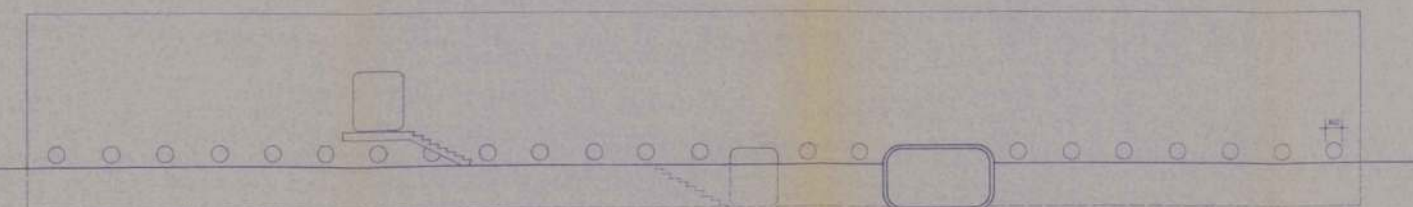

ANEXO DOS ARTISTAS
FACHADA NORTE

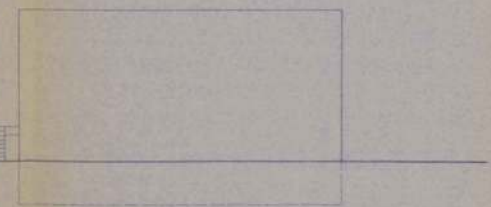

ANEXO DOS ARTISTAS
FACHADA OESTE

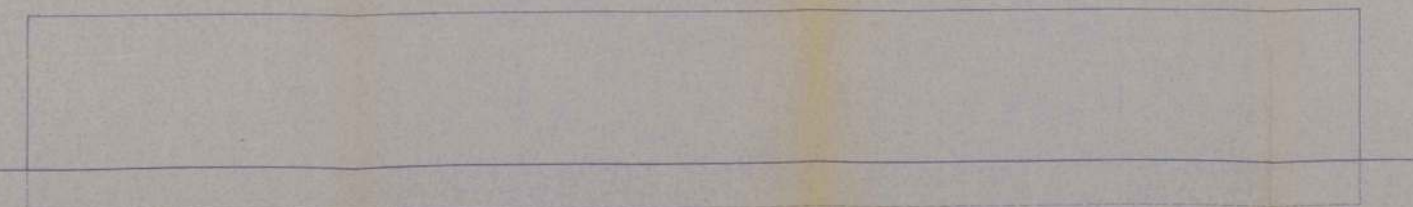

ANEXO DOS ARTISTAS
FACHADA SUL

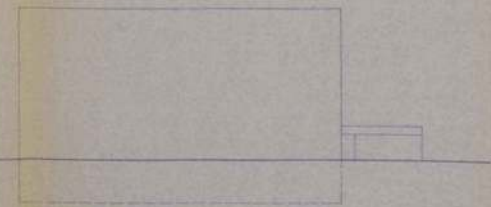

ANEXO DOS ARTISTAS
FACHADA LESTE

AUDITÓRIO - ANEXOS CORTES E FACHADA		39 / 41
REGULARIZAÇÃO 8382/76		
AV. MÁRIO DE ANDRADE, 664 BARRA FUNDA		
FUNDAÇÃO MEMORIAL DA AMÉRICA LATINA		
OSCAR NIEMEYER		
020.022.0005-1 020.022.0040-8 021.03.0013-6		
E.S.Z. 24.067 LAPS escala 1:100		
SITUAÇÃO	DECLARAÇÃO DE APROVAÇÃO DO PROJETO DE ARQUITETURA, DE LICENCIAMENTO POR PARTE DA PRESTADORA DE SERVIÇOS DE PROJEÇÃO DE ARQUITETURA, DE LICENCIAMENTO DE APLICAÇÃO DE PLANO APROPRIADO, CONFORMANDO-SE COM O REGULAMENTO DE SERVIÇOS DE ARQUITETURA.	
(VER FOLHA 1/81)		
ÁREAS		
(VER FOLHA 1/81)		

ANEXO DE SERVIÇOS
PLANTA, CORTES E FACHADAS

FOLHA
40/41

102

ASSUNTO REGULARIZAÇÃO 8382/76

LOCAL AV. MÁRIO DE ANDRADE, 664 BARRA FUNDA

PROPRIETÁRIO FUNDAÇÃO MEMORIAL DA AMÉRICA LATINA

ARQUITETO OSCAR NIEMEYER

CODIM 020.022.0005-1 020.022.0040-8 021.113.0013-6

CAT. USO E.3.2 ZONA Z4.067 AR LAPA ESCALA 1:50

SITUAÇÃO

DECLARO QUE A APROVAÇÃO DO PROJETO NÃO IMPLICA NO RECONHECIMENTO POR PARTE DA PREFEITURA DO DIREITO DE PROPRIEDADE DO TERRENO.

DECLARO QUE A PLANTA APRESENTADA CORRESPONDE FIELMENTE ÀS EDIFICAÇÕES E TERRENO EXISTENTE.

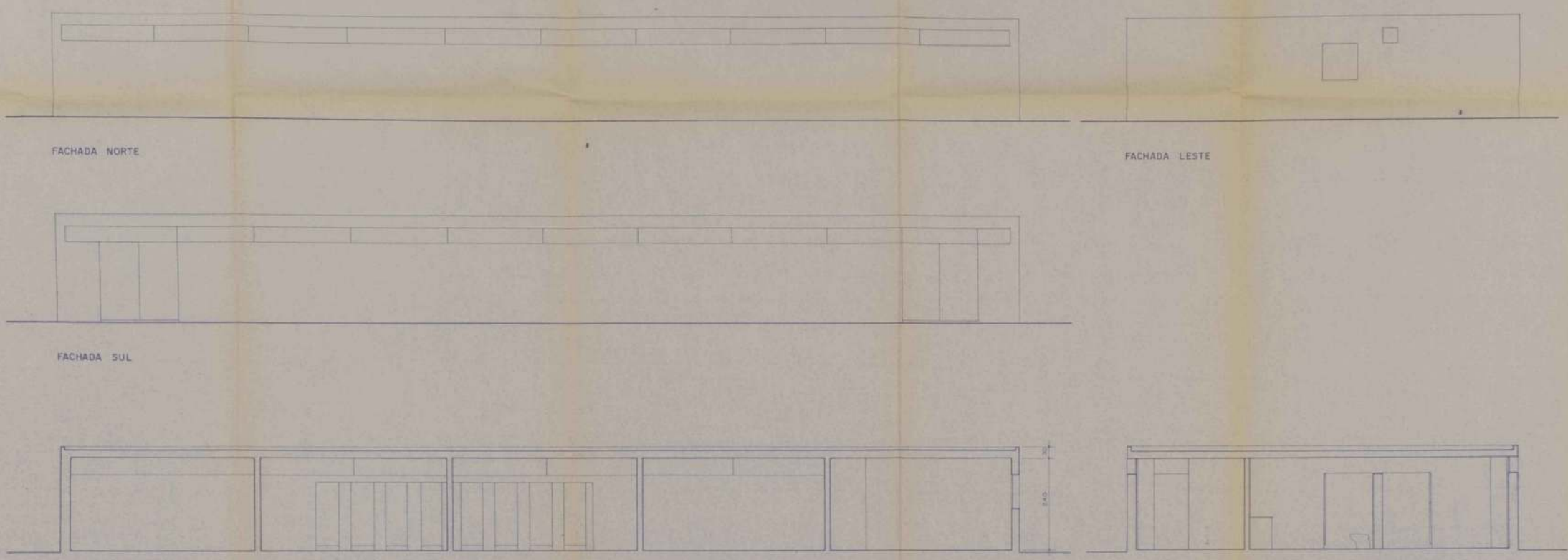

- ESPECIFICAÇÃO
- ESTRUTURA EM CONCRETO ARMADO
FORMAS DE MADEIRA PLASTIFICADO
- PISO
"BOMBACHA PLURIDIRECIONAL"
- TELHAS
1 - CONCRETO APARENTE
- △ PAREDES
1 - PINTURA BRANCA
2 - LAMINADO MELAMINICO
3 - PINTURA COR DE CONCRETO

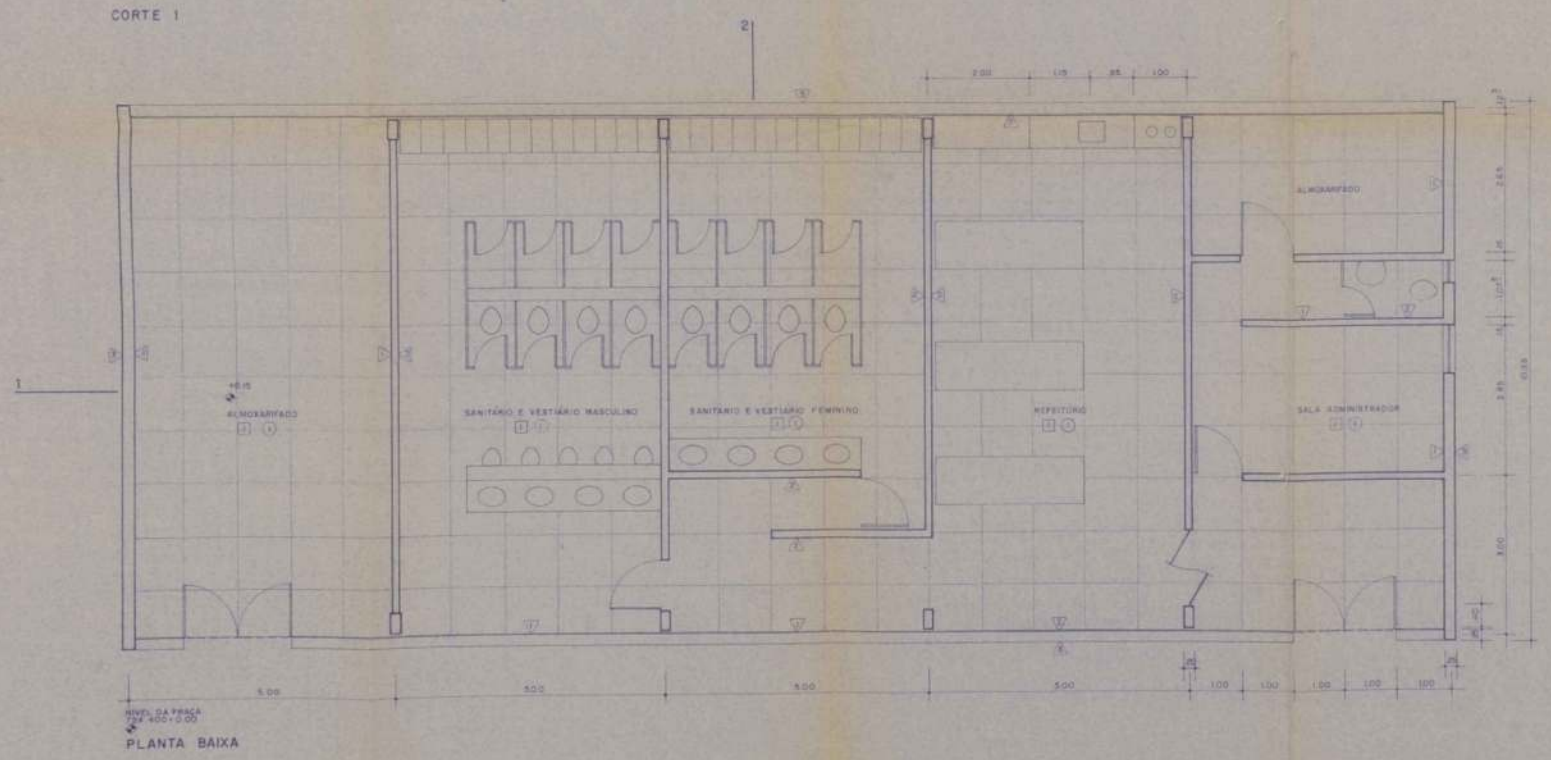

ANEXO DE SERVIÇOS PLANTA, CORTES E FACHADAS		FOLHA 42 40/41
REGULARIZAÇÃO 8382/76		
AV MÁRIO DE ANDRADE, 664 BARRA FUNDA		
FUNDAÇÃO MEMORIAL DA AMÉRICA LATINA		
OSCAR NIEMEYER		
C.O. 020.022.0005-1 C.O. 020.022.0040-8 C.O. 021.013.0013-6		
E.S.Z. 24.067 L.A.P.A. ESCALA 1:50		
SITUAÇÃO	OBSERVAR QUE A SITUAÇÃO DO TERRENO NÃO SE ENQUADRA NA REGULAMENTAÇÃO DE URBANIZAÇÃO DO MUNICÍPIO DE BARRA FUNDA, ESTADO DO RIO DE JANEIRO, DEVIDO QUE O PLANO DIRETOR MUNICIPAL NÃO PERMITE A CONDIÇÃO E TIPO DE CONSTRUÇÃO.	
(VER FOLHA 1/41)		
ÁREA		
(VER FOLHA 1/41)		

SANITÁRIO PÚBLICO
PLANTA, CORTES E FACHADAS

FOLHA
41 / 41 103

ASSUNTO REGULARIZAÇÃO 8382/76

LOCAL AV. MÁRIO DE ANDRADE, 664 BARRA FUNDA

PROPRIETÁRIO FUNDAÇÃO MEMORIAL DA AMÉRICA LATINA

ARQUITETO OSCAR NIEMEYER

CODIM 020.022.0005-1 020.022.0040-8 021.113.0013-6

CAT. USO E.3.2 ZONA Z4.067 AR LAPA ESCALA 1:50

SITUAÇÃO

DECLARO QUE A APROVAÇÃO DO PROJETO NÃO IMPLICA NO
RECONHECIMENTO POR PARTE DA PREFEITURA DO DIREITO
DE PROPRIEDADE DO TERRENO.

DECLARO QUE A PLANTA APRESENTADA CORRESPONDE

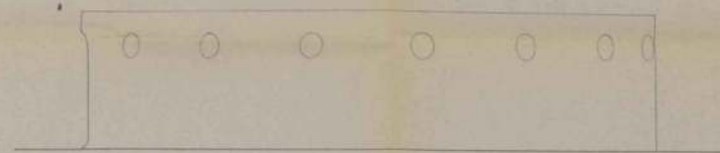

FACHADA OESTE

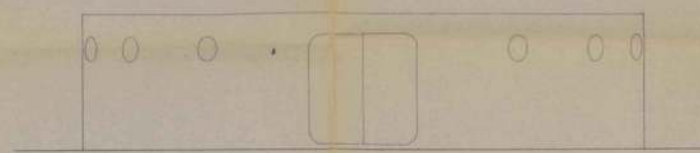

FACHADA NORTE

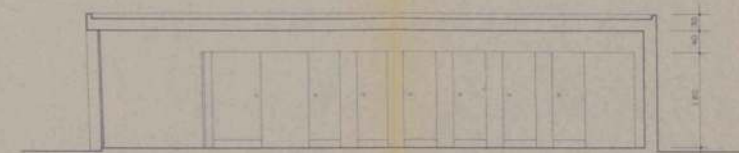

CORTE 1

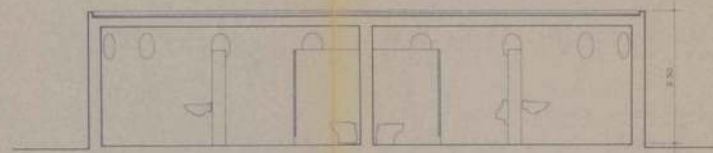

CORTE 2

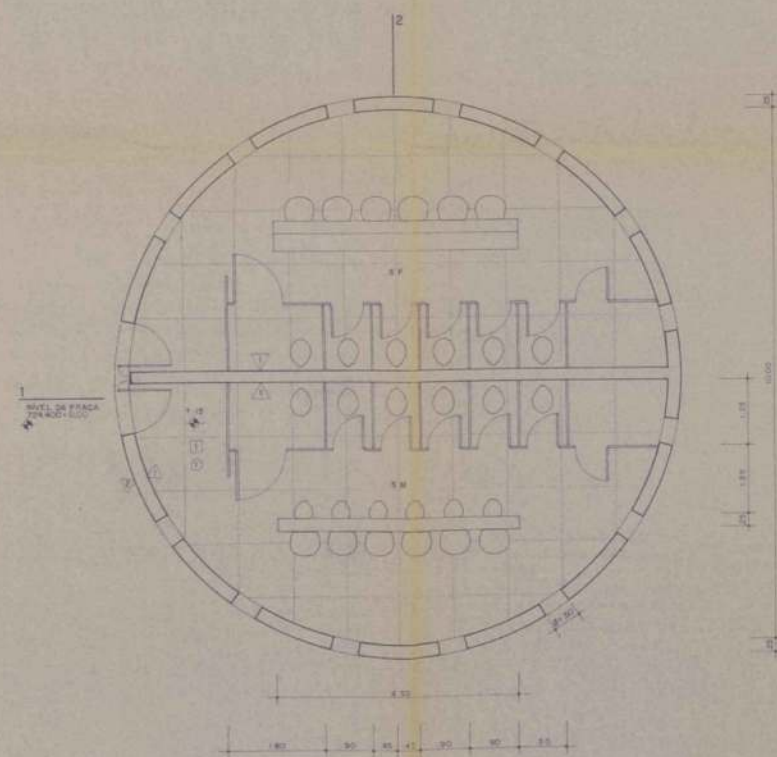

PLANTA BAIXA

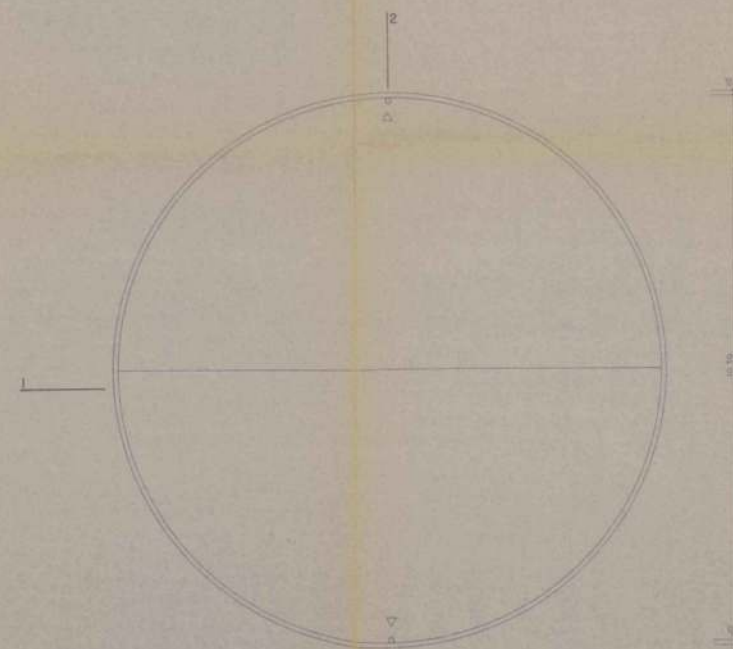

COBERTURA

ESTRUTURA EM CONCRETO ARMADO
MEMBRAS DE BARRAS PLANAS

○ TUBOS
CONCRETO PULVERIZADO NATURAL

○ TUBOS
CONCRETO ARMADO

○ TUBOS
1 - CAPAS DE BARRAS
2 - ARMADURA EM CONCRETO

SANITÁRIO PÚBLICO
PLANTA, CORTES E FACHADAS

Folha
41 / 41

REGULARIZAÇÃO 8382/76
AV. MÁRIO DE ANDRADE, 664 BARRA FUNDA
FUNDAÇÃO MEMORIAL DA AMÉRICA LATINA
OSCAR NIEMEYER

020 022 0005-1 020 022 0040-8 021 83 0013-8
E.S.E. 24.067 L. 1.50

<p>ITELAGE:</p> <p>VER FOLHA 1741</p>	<p>DESENO DE OBRAS DE PROJETO MECÂNICO DE RECONHECIMENTO POR PARTE DA DEPARTAMENTO DE DESENO DE OBRAS DE PROJETO MECÂNICO DE DESENO DE OBRAS DE PROJETO MECÂNICO DE DESENO DE OBRAS DE PROJETO MECÂNICO DE</p>
<p>ÁREAS:</p> <p>VER FOLHA 1741</p>	<p>REVISÃO:</p> <p>02</p>