

Inventário de Identificação dos Reservatórios da CEDAE

Denominação: **Reservatório do Monteiro de Barros.**

Localização: **Rua Mário Calderaro, 42, Engenho de Dentro.**

Município: **Rio de Janeiro**

Época da construção / Inauguração:
1908.

Estado de conservação:
ruim

Uso original:
reservatório

Uso atual:
reservatório, oficinas e escritórios

Componentes do Sítio:
**reservatórios, casa de manobras, elevatória
oficinas, garagens e diversos escritórios.**

Proteção existente:
**Tombamento Estadual provisório,
Proc. nº E18/001.542/98**

Proteção proposta:
Tombamento Estadual definitivo.



Imagem maplink.com.br

Situação



Reservatório Monteiro de Barros. 08/2006.

situação e ambiência:



Foto aérea.

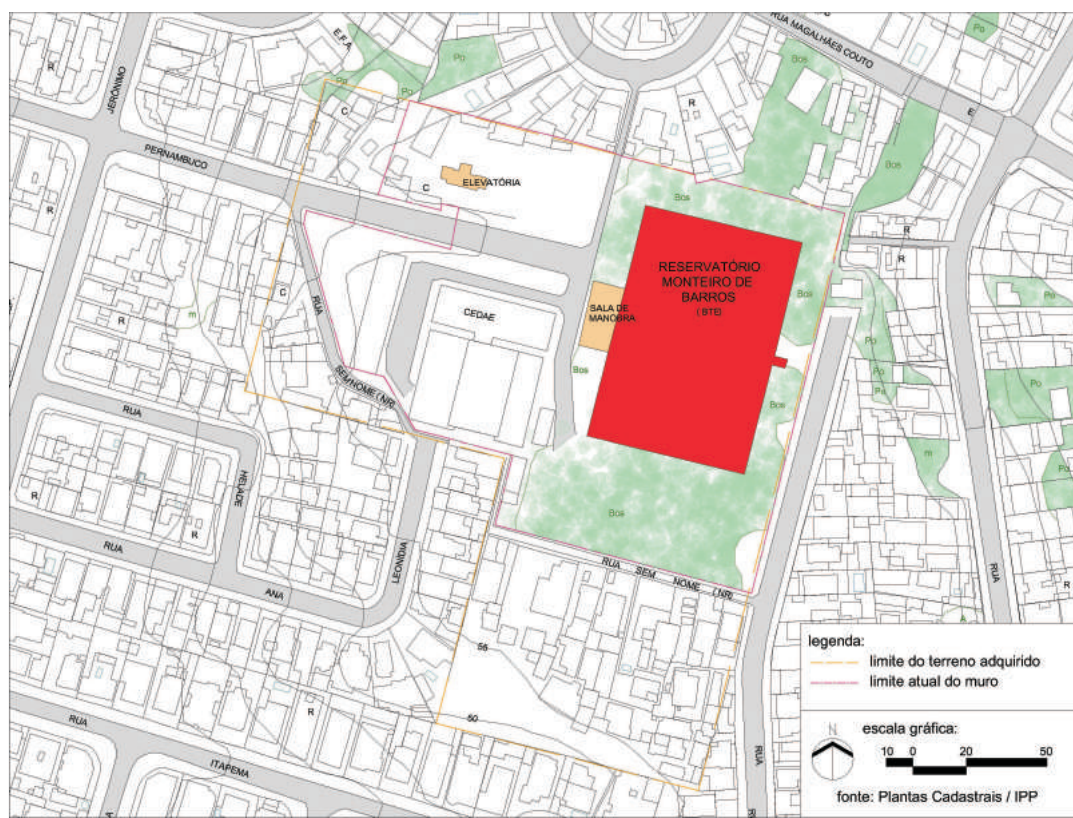

Planta de situação.

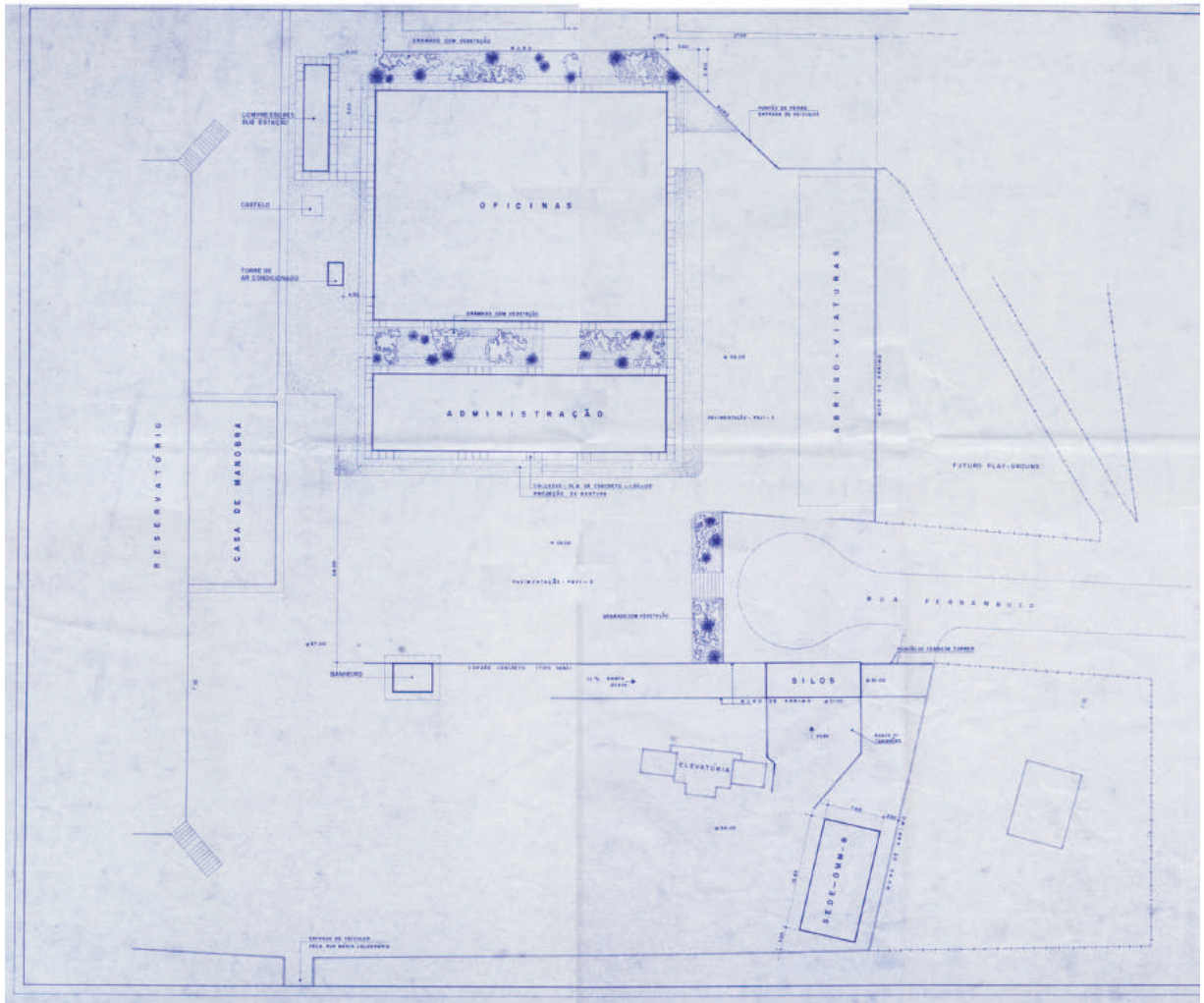

Planta do terreno com implantação de novas edificações. 05/2009

situação e ambiência:

O reservatório está implantado em um terreno de 34.000m², no alto do Morro Dona Delfina no Engenho de Dentro. Possui dois acessos: o principal, através de bonita escadaria de pedras, que serve apenas a pedestres e fica no final da rua Pernambuco, e o outro na rua Mário Calderaro, para acesso dos veículos. A área de entorno tem uma ocupação consolidada com uso predominantemente residencial, onde se mesclam ocupação formal e informal.

Na entrada do reservatório há uma escadaria ornada com esculturas de golfinhos e sapos, ladeada por murada com balaustrada, onde também há golfinhos. O reservatório se encontra num amplo terreno em trecho elevado, de onde se descortina ampla vista do bairro e adjacências. Originalmente havia apenas o reservatório, a casa de manobras acoplada ao mesmo, a elevatória e um pequeno coreto. O terreno é plano, muito arborizado, com predominância de mangueiras. Ao longo do tempo, algumas diretorias da Cedae passaram a implantar seus serviços no terreno, resultando na construção de novas edificações. Além disso, parte dos serviços ocupa áreas ao ar livre, fora das edificações, como o armazenamento de areia, brita, e cilindros de cloro. As novas edificações são muito contrastantes com as originais e sua implantação no terreno parece não ter seguido qualquer plano, ocorrendo ao sabor das necessidades. O resultado é que muitas vezes elas prejudicam a visibilidade dos bens tombados.



Rua Pernambuco, principal acesso. 08/2006.



Vista a partir do topo do reservatório. 08/2006.



Rua Pernambuco, principal acesso. 11/2009.



Rua Pernambuco, principal acesso. 11/2009.