

Inventário de Identificação dos Reservatórios da CEDAE

Denominação: **Reservatório do Morro da Reunião ou do Tanque.**

Localização: **Rua Melquíades de Souza nº 370, Jacarepaguá** Município: **Rio de Janeiro**

Época da construção / Inauguração:
1925.

Estado de conservação:
ruim

Uso original:
reservatório

Uso atual:
reservatório

Componentes do Sítio:
reservatórios, residência e elevatória.

Proteção existente:
**Tombamento Estadual provisório,
Proc. nº E18/001.542/98**

Proteção proposta:
Tombamento Estadual definitivo.



Imagem maplink.com.br



Reservatório do Tanque, casa do encarregado. 08/2006.

situação e ambiência:

O Reservatório está situado em um platô no alto do Morro da Reunião, na localidade denominada Tanque (assim denominada por causa de uma antiga Caixa D'água) em Jacarepaguá. O lote de 14.506 m² tem acesso livre pela Rua Almirante Melquíades de Souza e outro por onde passam as tubulações, pela rua Cândido Benício.

Há uma casa próxima à entrada do lote, ocupada por uma família. O Reservatório fica no centro do terreno, semi-enterrado e a casa do encarregado junto ao corpo deste. Existe ainda no terreno uma elevatória construída posteriormente.

No entorno, as áreas de cotas mais altas apresentam baixa densidade de ocupação, predominando o uso residencial com características de baixa renda (Favela Caxangá). A rua Cândido Benício é um eixo importante com densidade mais alta e uso diversificado.



Foto aérea.

características arquitetônicas:

O **reservatório** foi construído em alvenaria e concreto armado. Sua planta é retangular e está coberta por laje e terra, a uma altura de aproximadamente 4m. Possuía janelas em todo seu perímetro e o acesso ao seu interior era feito através da casa do encarregado, junto à qual está a escada que leva ao topo do reservatório.

A **casa do encarregado** foi projetada para ser ampla e agradável. A varanda que ocupa toda a fachada frontal é o ponto marcante do projeto, desenvolvido em um pavimento e seguindo um eixo de simetria, tanto em planta quanto na fachada. O prédio é composto de vestibulo central seguido de salão e corredor transversal com acesso a 6 cômodos, além de cozinha e banheiro. Seu embasamento em concreto tem cerca de 1m de altura e abriga no subsolo os registros e o túnel de ligação entre a elevatória e o reservatório. É possível observar-se o esmero da obra pelo detalhe do desenho do revestimento de piso, pela terminação graciosa das aberturas em arco abatido e pela forma em leque da escada de acesso à varanda.

Há ainda no terreno uma elevatória, de construção mais recente, e uma casa mais simples junto ao reservatório, construída e ocupada irregularmente.



Elevatória, com acesso para a rua Cândido Benício 15/2006.



Residência construída no terreno. 15/2006.

estado geral de conservação:

O terreno tem acesso liberado e está bastante descuidado. O reservatório funciona normalmente e, para evitar a entrada de estranhos (pessoas ou animais), foi totalmente vedado com alvenaria. Obras relativas ao funcionamento do reservatório foram iniciadas recentemente, mas estão paralisadas.

A casa do encarregado está totalmente abandonada, o telhado desapareceu, as esquadrias foram arrancadas, assim com o parquet que revestia os pisos.

dados históricos:

O Reservatório do Morro da Reunião foi construído em 1925 pela antiga Inspetoria de Águas, em terreno de domínio da União Federal. Recebeu inicialmente as águas da represa dos Ciganos e Olho D'Água e atendia aos bairros de Jacarepaguá, Cascadura, Quintino e Piedade.

O terreno e suas benfeitorias foram transferidos para o domínio do Estado do Rio de Janeiro em 30/10/1980.

informações complementares:

Em 19 de maio de 1980, a CEDAE firmou contrato de Comodato com a Associação de Garantia ao Atleta Profissional de uma área de 5452,52m², incluindo a casa do encarregado e a utilização do campo sobre o Reservatório com uma quadra de esportes mas, ao que parece, esta ocupação não se efetivou.

arquivo fotográfico



Casa do encarregado. 08/2006.



Casa do encarregado e reservatório. 08/2006.



Casa do encarregado e reservatório. 08/2006.

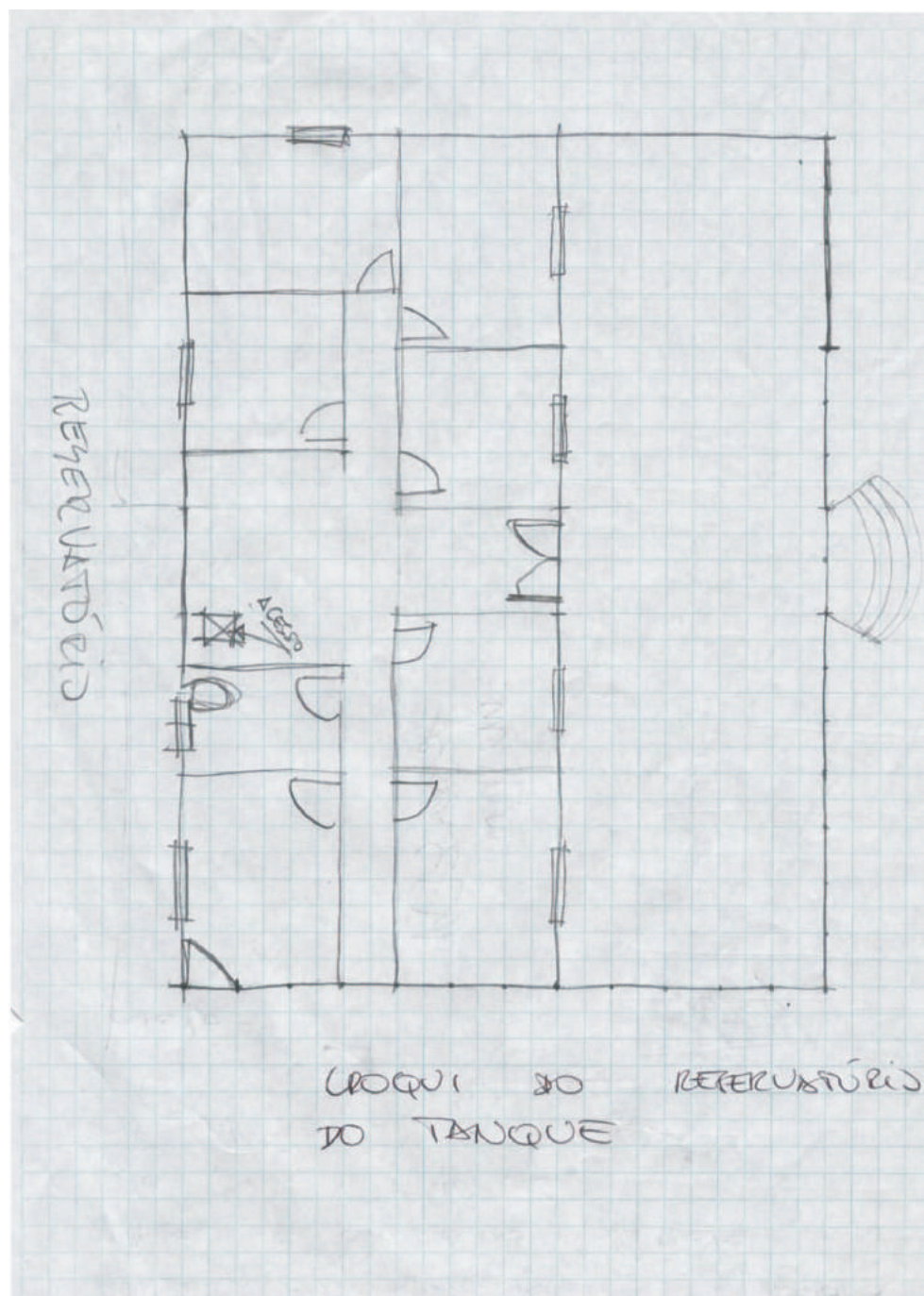

Croquis da Casa do Encarregado



Reservatório e casa do encarregado. 08/2006.



Escada de acesso à varanda. 08/2006.



Fachada lateral da casa. 08/2006.



Casa do encarregado. 08/2006.



Reservatório. 08/2006.



Reservatório. 08/2006.



Guarda corpo da varanda. 08/2006.



Campo sobre o reservatório.



Porta de entrada e ao fundo antigo acesso ao reservatório. 08/2006.



Porta e janela do quarto sem esquadrias. 08/2006.

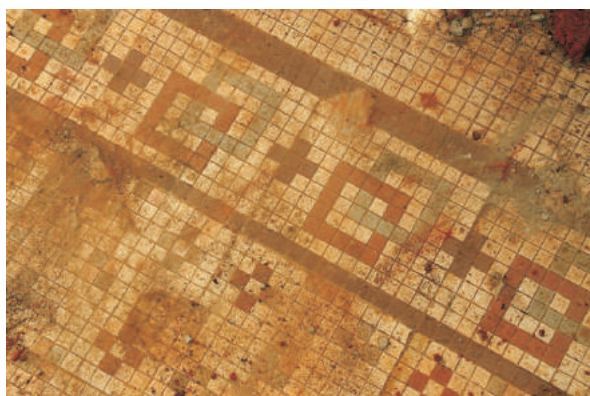
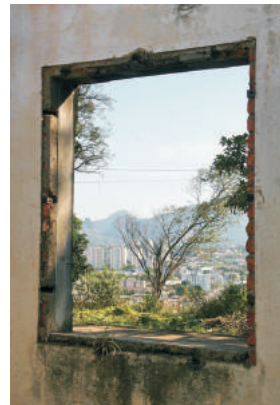

Detalhe do piso da sala dos fundos. 08/2006.



Antigos registros. 08/2006.



Reservatório. 08/2006.



casa do encarregado 08/2006.



marcas do parquet 08/2006.



estrutura de cobertura sobre o corredor transversal da casa do encarregado. 08/2006.



área sobre o reservatório. 08/2006.



espaço entre a casa do encarregado e o reservatório.
08/2006.

fontes de pesquisa / bibliografia:

- INEPAC, **Inventário de Bens Imóveis - Ficha sumária**, Levantamento: Maria das Graças Ferraz, Maria das Graças Mendonça e Rui Velloso, 1998.
- **Certidão de propriedade**, RGI, cartório do 9º ofício, matrícula 51.836. 13/10/2000.
- Silva, Rosauo Mariano da. **A Luta pela Água**. Rio de Janeiro. CEDAE. 1988. Apoio Xerox. 64 páginas. 500 exemplares.
- CEDAE **Características dos Reservatórios**, quadro sem data.