

Inventário de Identificação dos Reservatórios da CEDAE

Denominação: **Reservatório da Penha**

Localização: **Rua Flora Lobo, 306 - Penha.**

Município: **Rio de Janeiro**

Época da construção / Inauguração:
1914

Estado de conservação:

Uso original:
reservatório

Uso atual:
reservatório

Componentes do Sítio:
Reservatórios.

Proteção existente:
**Tombamento Estadual provisório,
Proc. nº E18/001.542/98**

Proteção proposta:
Tombamento Estadual definitivo.



Imagem maplink.com.br

Situação



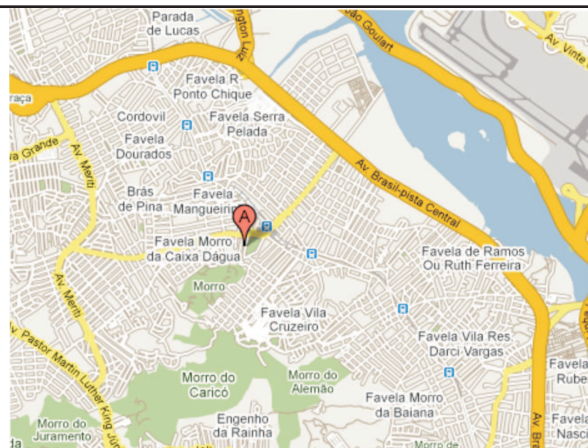
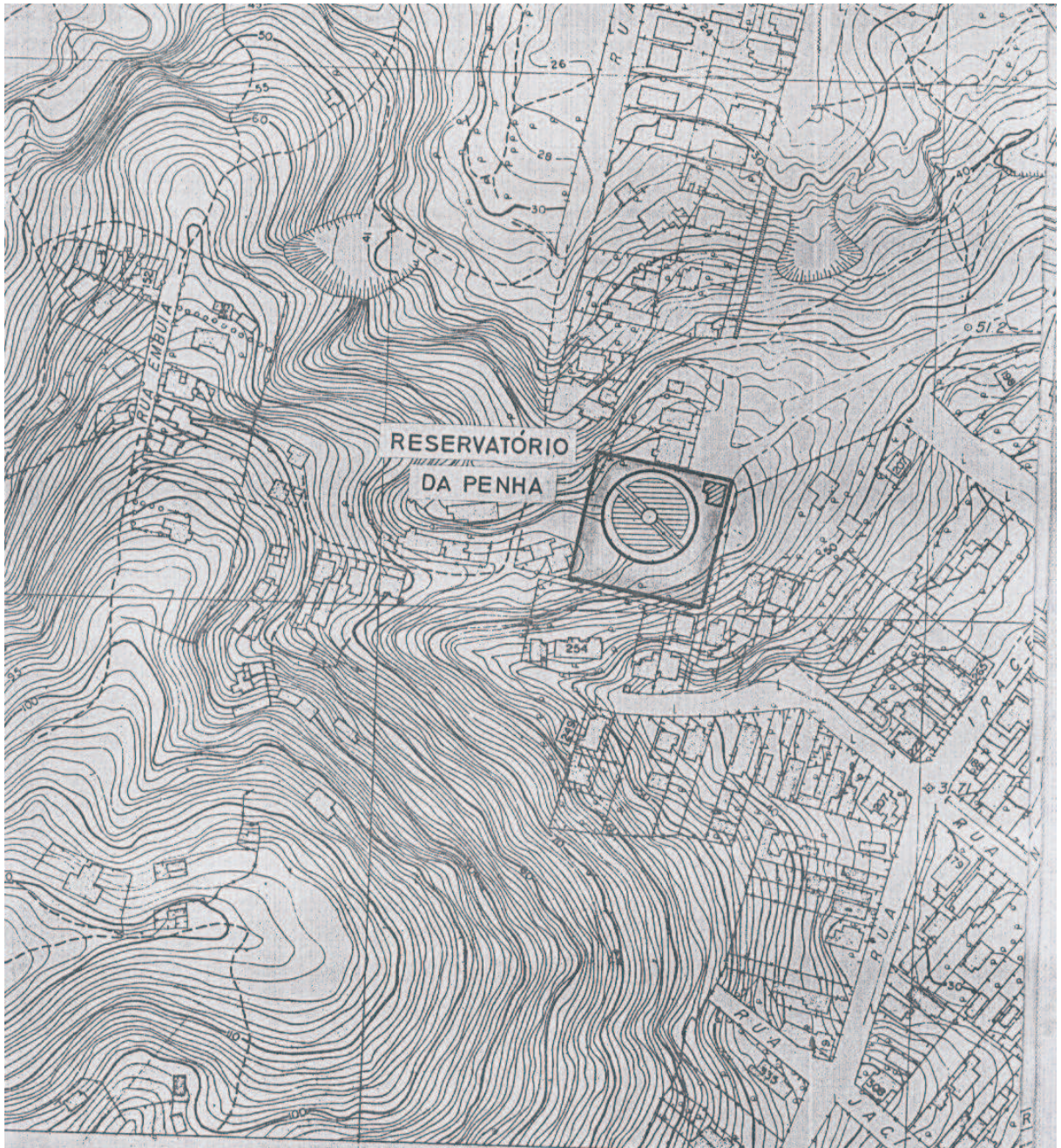

Planta de situação

situação e ambiência:



Foto aérea.



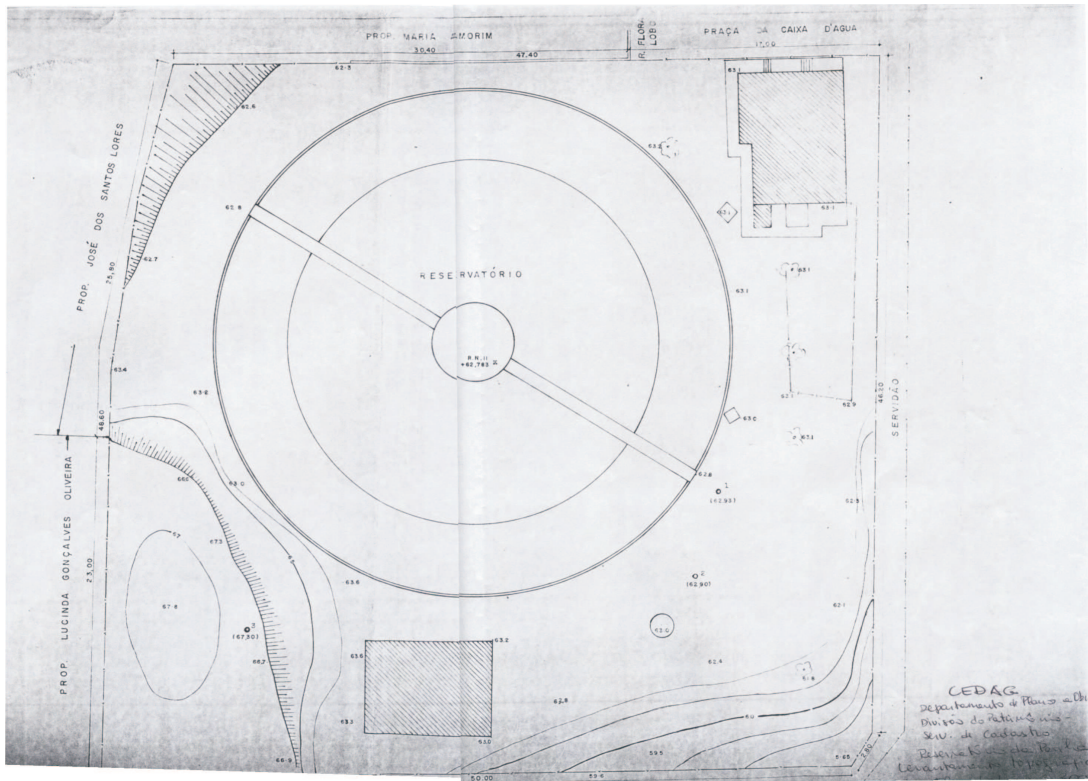

Planta do reservatório

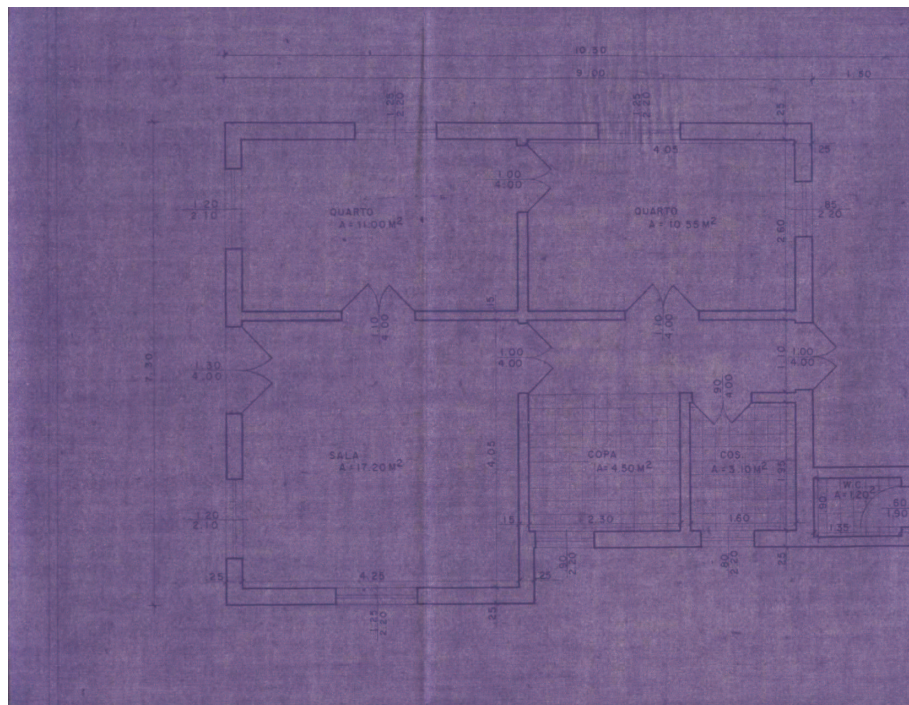

Planta da Casa do Encarregado

situação e ambiência:

O reservatório está situado acima do Parque Ari Barroso, em contraforte da Serra da Misericórdia, junto a uma área favelizada. Seu terreno tem uma área de 2.449,30m².

características arquitetônicas:

O reservatório é descoberto e executado em concreto armado. Tem forma tronco-cônica e é dividido em dois compartimentos, tendo ao centro um poço cilíndrico onde se acham os aparelhos de manobra. O reservatório que comandava o abastecimento de água aos subúrbios da Leopoldina, entre Bonsucesso e Vigário Geral, tem capacidade de armazenagem de 2 000m³.

informações complementares:

Em 25 de agosto de 1977 foi realizada a transferência do reservatório da União Federal para o Estado do Rio de Janeiro.

dados históricos:

O reservatório data de 1914. Foi construído em terreno adquirido de Francisco Lobo Junior e D. Leopoldina Esteves do Espírito Santo em 08/08/1911. Tal terreno foi desmembrado da Chácara das Palmeiras, na estrada de Brás de Pina.

fontes de pesquisa / bibliografia:

- INEPAC, **Inventário de Bens Imóveis - Ficha sumária**, Levantamento por Maria das Graças Ferraz, Marta Cerqueira e Rui Velloso, 1998.